

# Δείκτες Συμμετοχής σε Δραστηριότητες της ΑνΑΔ 2009 - 2015



---

---

**ΔΕΙΚΤΕΣ ΣΥΜΜΕΤΟΧΗΣ ΣΕ ΔΡΑΣΤΗΡΙΟΤΗΤΕΣ ΤΗΣ ΑνΑΔ**

**2 0 0 9 – 2 0 1 5**

---

---



**ΔΙΕΥΘΥΝΣΗ ΕΡΕΥΝΑΣ ΚΑΙ ΠΡΟΓΡΑΜΜΑΤΙΣΜΟΥ**

**ΑΡΧΗ ΑΝΑΠΤΥΞΗΣ ΑΝΘΡΩΠΙΝΟΥ ΔΥΝΑΜΙΚΟΥ**

**ΣΕΠΤΕΜΒΡΙΟΣ 2016**

**Υπεύθυνος Λειτουργός**

Κωνσταντίνα Κυριάκου-Λιβέρη, *Λειτουργός Ανθρώπινου Δυναμικού 1ης Τάξης*

**Εποπτεία**

Γιάννης Μουρουζίδης, *Αν. Διευθυντής Έρευνας και Προγραμματισμού*

**Γενική Ευθύνη**

Γιώργος Παναγίδης, *Γενικός Διευθυντής*

## ΠΡΟΛΟΓΟΣ

Η αποτίμηση και αξιολόγηση των δραστηριοτήτων και της προσφοράς ενός οργανισμού προς την οικονομία και την κοινωνία έχει ως στόχο τη διαπίστωση τυχόν αδυναμιών και αποκλίσεων σε σχέση με τους στόχους και την αποστολή του και τη λήψη των κατάλληλων αποφάσεων πολιτικής καθώς και των ανάλογων διορθωτικών μέτρων. Η ανάγκη για αποτίμηση και αξιολόγηση καθίσταται ακόμα περισσότερο σημαντική σε δημόσιους οργανισμούς, όπως είναι η Αρχή Ανάπτυξης Ανθρώπινου Δυναμικού Κύπρου (ΑνΑΔ), για σκοπούς χρηστής διοίκησης και διαφάνειας.

Μέσα στο πλαίσιο αυτό, η ΑνΑΔ, έχοντας ως γνώμονα την αποστολή της για προγραμματισμένη και συστηματική κατάρτιση και ανάπτυξη του ανθρώπινου δυναμικού της Κύπρου, έχει προχωρήσει στην εκπόνηση της μελέτης «Δείκτες Συμμετοχής σε Δραστηριότητες της ΑνΑΔ 2009 – 2015».

Η μελέτη αποτελεί βασικό εργαλείο αποτίμησης της διαχρονικής προσφοράς της ΑνΑΔ προς την κυπριακή οικονομία και τις επιχειρήσεις και τεκμηρίωσης της συμβολής της στην ανάπτυξη του ανθρώπινου δυναμικού μέσω της συμμετοχής των επιχειρήσεων στις δραστηριότητες της.

Στη μελέτη παρουσιάζονται και αναλύονται στοιχεία για τον αριθμό των επιχειρήσεων που συμμετείχαν στις δραστηριότητες της ΑνΑΔ και των δικαιούχων επιχειρήσεων που κατέβαλαν τέλος ανάπτυξης ανθρώπινου δυναμικού κατά την περίοδο 2009-2015, το ύψος των χορηγιών κατάρτισης που δόθηκαν από την ΑνΑΔ για τη συμμετοχή των επιχειρήσεων στις δραστηριότητες της καθώς και το τέλος που κατέβαλαν οι επιχειρήσεις.

Τα ευρήματα της μελέτης παρέχουν σημαντική πληροφόρηση για εξέταση της αποτελεσματικότητας του σχεδιασμού και της υλοποίησης των στρατηγικών στοχεύσεων της ΑνΑΔ και για την εφαρμογή στοχευμένων ενεργειών για ποσοτική αύξηση και ποιοτική αναβάθμιση των συμμετοχών των επιχειρήσεων στις δραστηριότητες της.

Γιώργος Παναγίδης  
Γενικός Διευθυντής

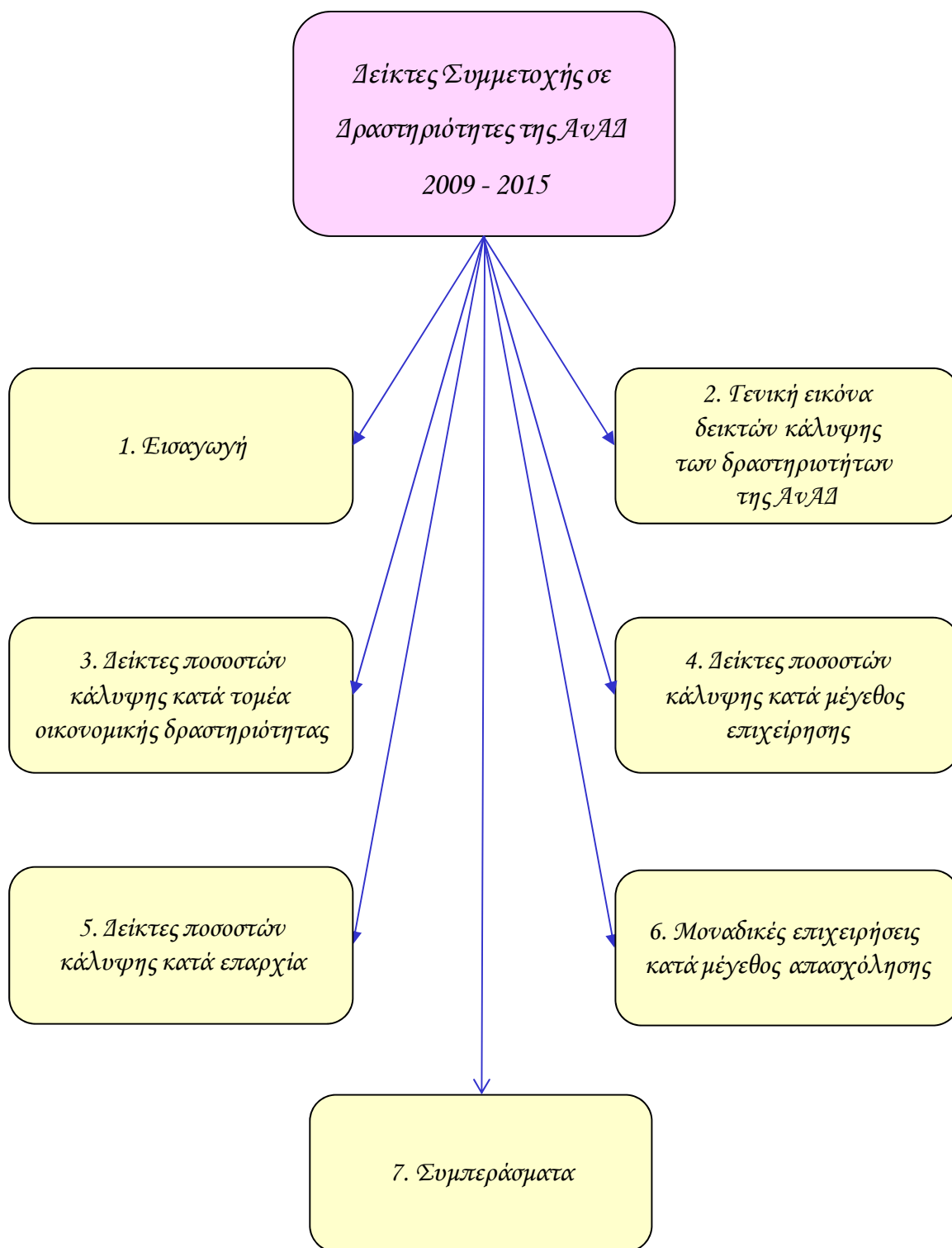

## ΠΕΡΙΕΧΟΜΕΝΑ

<b>ΠΡΟΛΟΓΟΣ</b>	<b>iii</b>
<b>1. ΕΙΣΑΓΩΓΗ</b>	<b>1</b>
1.1. Σκοπός της μελέτης	1
1.2. Έκταση της μελέτης	2
1.3. Μεθοδολογία	3
1.4. Περίγραμμα της μελέτης	3
<b>2. ΓΕΝΙΚΗ ΕΙΚΟΝΑ ΔΕΙΚΤΩΝ ΚΑΛΥΨΗΣ ΤΩΝ ΔΡΑΣΤΗΡΙΟΤΗΤΩΝ ΤΗΣ ΑνΑΔ</b>	<b>5</b>
2.1. Δείκτης ποσοστού κάλυψης χορηγιών της ΑνΑΔ στις εισπράξεις τέλους	5
2.2. Δείκτης ποσοστού κάλυψης επιχειρήσεων από δραστηριότητες της ΑνΑΔ	7
2.3. Δείκτης ποσοστού κάλυψης χορηγιών της ΑνΑΔ στις εισπράξεις τέλους κατά ευρύ τομέα οικονομικής δραστηριότητας	8
2.4. Δείκτης ποσοστού κάλυψης επιχειρήσεων από δραστηριότητες της ΑνΑΔ κατά ευρύ τομέα οικονομικής δραστηριότητας	9
2.5. Δείκτης ποσοστού κάλυψης χορηγιών της ΑνΑΔ στις εισπράξεις τέλους κατά μέγεθος επιχείρησης	9
2.6. Δείκτης ποσοστού κάλυψης επιχειρήσεων από δραστηριότητες της ΑνΑΔ κατά μέγεθος επιχείρησης	10
2.7. Δείκτης ποσοστού κάλυψης χορηγιών της ΑνΑΔ στις εισπράξεις τέλους κατά επαρχία	11
2.8. Δείκτης ποσοστού κάλυψης επιχειρήσεων από δραστηριότητες της ΑνΑΔ κατά επαρχία	12
<b>3. ΔΕΙΚΤΕΣ ΠΟΣΟΣΤΩΝ ΚΑΛΥΨΗΣ ΚΑΤΑ ΤΟΜΕΑ ΟΙΚΟΝΟΜΙΚΗΣ ΔΡΑΣΤΗΡΙΟΤΗΤΑΣ</b>	<b>14</b>
3.1. Ποσοστά κάλυψης στον τριτογενή τομέα	16
3.1.1. Ποσοστά κάλυψης στο εμπόριο και επισκευή αυτοκινήτων	18
3.1.1.1. Ποσοστά κάλυψης στην πώληση και επισκευή αυτοκινήτων	20
3.1.1.2. Ποσοστά κάλυψης στο χονδρικό εμπόριο	22
3.1.1.3. Ποσοστά κάλυψης στο λιανικό εμπόριο	24
3.1.2. Ποσοστά κάλυψης στη μεταφορά και αποθήκευση	26
3.1.2.1. Ποσοστά κάλυψης στις χερσαίες μεταφορές	28
3.1.2.2. Ποσοστά κάλυψης στις πλωτές μεταφορές	30
3.1.2.3. Ποσοστά κάλυψης στις αεροπορικές μεταφορές	32

3.1.2.4. Ποσοστά κάλυψης στην αποθήκευση και στις υποστηρικτικές προς τη μεταφορά δραστηριότητες	34
3.1.2.5. Ποσοστά κάλυψης στις ταχυδρομικές και ταχυμεταφορικές δραστηριότητες	36
3.1.3. Ποσοστά κάλυψης στα ξενοδοχεία και εστιατόρια	38
3.1.3.1. Ποσοστά κάλυψης στα ξενοδοχεία	40
3.1.3.2. Ποσοστά κάλυψης στα εστιατόρια	42
3.1.4. Ποσοστά κάλυψης στην ενημέρωση και επικοινωνία	44
3.1.4.1. Ποσοστά κάλυψης στις εκδοτικές, κινηματογραφικές και ραδιοτηλεοπτικές δραστηριότητες	46
3.1.4.2. Ποσοστά κάλυψης στις τηλεπικοινωνίες	48
3.1.4.3. Ποσοστά κάλυψης στην πληροφορική	50
3.1.5. Ποσοστά κάλυψης στους χρηματοπιστωτικούς οργανισμούς	52
3.1.5.1. Ποσοστά κάλυψης στις τράπεζες	54
3.1.5.2. Ποσοστά κάλυψης στις ασφάλειες	56
3.1.5.3. Ποσοστά κάλυψης στις δραστηριότητες χρηματαγοράς και αντιπροσώπων ασφαλειών	58
3.1.6. Ποσοστά κάλυψης στη διαχείριση ακίνητης περιουσίας	60
3.1.7. Ποσοστά κάλυψης στις επαγγελματικές, επιστημονικές και τεχνικές δραστηριότητες	62
3.1.7.1. Ποσοστά κάλυψης στις νομικές και λογιστικές δραστηριότητες	64
3.1.7.2. Ποσοστά κάλυψης στις δραστηριότητες παροχής συμβουλών	66
3.1.7.3. Ποσοστά κάλυψης στις δραστηριότητες αρχιτεκτόνων και μηχανικών	68
3.1.7.4. Ποσοστά κάλυψης στην έρευνα και ανάπτυξη	70
3.1.7.5. Ποσοστά κάλυψης στη διαφήμιση και έρευνα αγοράς	72
3.1.7.6. Ποσοστά κάλυψης στις άλλες επαγγελματικές, επιστημονικές και τεχνικές δραστηριότητες	74
3.1.8. Ποσοστά κάλυψης στις διοικητικές και υποστηρικτικές δραστηριότητες	76
3.1.9. Ποσοστά κάλυψης στη δημόσια διοίκηση και άμυνα	78
3.1.10. Ποσοστά κάλυψης στην εκπαίδευση	80
3.1.11. Ποσοστά κάλυψης στην υγεία και κοινωνική μέριμνα	82
3.1.12. Ποσοστά κάλυψης στις τέχνες, διασκέδαση και ψυχαγωγία	84
3.1.13. Ποσοστά κάλυψης στις άλλες δραστηριότητες υπηρεσιών	86
3.1.14. Ποσοστά κάλυψης στα ιδιωτικά νοικοκυριά	88
3.1.15. Ποσοστά κάλυψης στους ετερόδικους οργανισμούς και φορείς	90
<b>3.2. Ποσοστά κάλυψης στον δευτερογενή τομέα</b>	<b>92</b>
3.2.1. Ποσοστά κάλυψης στη μεταποίηση	94
3.2.1.1. Ποσοστά κάλυψης στη βιομηχανία τροφίμων, ποτών και καπνού	96

3.2.1.2.	<i>Ποσοστά κάλυψης στην παραγωγή κλωστοϋφαντουργικών υλών και ειδών ένδυσης και δέρματος</i>	98
3.2.1.3.	<i>Ποσοστά κάλυψης στη βιομηχανία ζύλου και προϊόντων ζύλου</i>	100
3.2.1.4.	<i>Ποσοστά κάλυψης στην παραγωγή προϊόντων από χαρτί και εκτυπώσεις</i>	102
3.2.1.5.	<i>Ποσοστά κάλυψης στην παραγωγή χημικών και φαρμακευτικών προϊόντων</i>	104
3.2.1.6.	<i>Ποσοστά κάλυψης στην κατασκευή προϊόντων από ελαστικό και πλαστικό</i>	106
3.2.1.7.	<i>Ποσοστά κάλυψης στην κατασκευή άλλων μη μεταλλικών ορυκτών προϊόντων</i>	108
3.2.1.8.	<i>Ποσοστά κάλυψης στην παραγωγή βασικών μετάλλων και κατασκευή μεταλλικών προϊόντων</i>	110
3.2.1.9.	<i>Ποσοστά κάλυψης στην κατασκευή ηλεκτρονικού και ηλεκτρολογικού εξοπλισμού και μηχανημάτων</i>	112
3.2.1.10.	<i>Ποσοστά κάλυψης στην κατασκευή επίπλων, επισκευή εξοπλισμού και άλλες μεταποιητικές βιομηχανίες</i>	114
3.2.2.	<i>Ποσοστά κάλυψης στην παροχή ηλεκτρικού ρεύματος και φυσικού αερίου</i>	116
3.2.3.	<i>Ποσοστά κάλυψης στην παροχή νερού, επεξεργασία λυμάτων και διαχείριση αποβλήτων</i>	118
3.2.4.	<i>Ποσοστά κάλυψης στις κατασκευές</i>	120
<b>3.3.</b>	<b>Ποσοστά κάλυψης στον πρωτογενή τομέα</b>	<b>122</b>
3.3.1.	<i>Ποσοστά κάλυψης στη γεωργία, δασοκομία και αλιεία</i>	124
3.3.2.	<i>Ποσοστά κάλυψης στα ορυχεία και λατομεία</i>	126
<b>4.</b>	<b>ΔΕΙΚΤΕΣ ΠΟΣΟΣΤΩΝ ΚΑΛΥΨΗΣ ΚΑΤΑ ΜΕΓΕΘΟΣ ΕΠΙΧΕΙΡΗΣΗΣ</b>	<b>128</b>
<b>4.1.</b>	<b>Ποσοστά κάλυψης επιχειρήσεων με μέγεθος επιχείρησης 1 – 9 άτομα</b>	<b>130</b>
4.1.1.	<i>Ποσοστά κάλυψης επιχειρήσεων με μέγεθος επιχείρησης 1 άτομο</i>	132
4.1.2.	<i>Ποσοστά κάλυψης επιχειρήσεων με μέγεθος επιχείρησης 2 – 4 άτομα</i>	134
4.1.3.	<i>Ποσοστά κάλυψης επιχειρήσεων με μέγεθος επιχείρησης 5 – 9 άτομα</i>	136
<b>4.2.</b>	<b>Ποσοστά κάλυψης επιχειρήσεων με μέγεθος επιχείρησης 10 – 49 άτομα</b>	<b>138</b>
4.2.1.	<i>Ποσοστά κάλυψης επιχειρήσεων με μέγεθος επιχείρησης 10 – 19 άτομα</i>	140
4.2.2.	<i>Ποσοστά κάλυψης επιχειρήσεων με μέγεθος επιχείρησης 20 – 49 άτομα</i>	142
<b>4.3.</b>	<b>Ποσοστά κάλυψης επιχειρήσεων με μέγεθος επιχείρησης 50 – 249 άτομα</b>	<b>144</b>
4.3.1.	<i>Ποσοστά κάλυψης επιχειρήσεων με μέγεθος επιχείρησης 50 – 99 άτομα</i>	146
4.3.2.	<i>Ποσοστά κάλυψης επιχειρήσεων με μέγεθος επιχείρησης 100 – 249 άτομα</i>	148
<b>4.4.</b>	<b>Ποσοστά κάλυψης επιχειρήσεων με μέγεθος επιχείρησης 250 άτομα και άνω</b>	<b>150</b>
<b>5.</b>	<b>ΔΕΙΚΤΕΣ ΠΟΣΟΣΤΩΝ ΚΑΛΥΨΗΣ ΚΑΤΑ ΕΠΑΡΧΙΑ</b>	<b>152</b>
<b>5.1.</b>	<b>Ποσοστά κάλυψης στην επαρχία Λευκωσίας</b>	<b>154</b>



5.2.	Ποσοστά κάλυψης στην επαρχία Λεμεσού _____	156
5.3.	Ποσοστά κάλυψης στην επαρχία Λάρνακας _____	158
5.4.	Ποσοστά κάλυψης στην επαρχία Αμμοχώστου _____	160
5.5.	Ποσοστά κάλυψης στην επαρχία Πάφου _____	162
6.	<b>ΜΟΝΑΔΙΚΕΣ ΕΠΙΧΕΙΡΗΣΕΙΣ ΚΑΤΑ ΜΕΓΕΘΟΣ ΑΠΑΣΧΟΛΗΣΗΣ</b> _____	<b>164</b>
6.1.	Μοναδικές δικαιούχες και συμμετέχουσες επιχειρήσεις κατά μέγεθος απασχόλησης _____	165
6.2.	Συμμετέχουσες επιχειρήσεις ανά συχνότητα συμμετοχής _____	167
6.3.	Επιχειρήσεις που συμμετείχαν για πρώτη φορά σε δραστηριότητες της ΑνΑΔ το 2015 _____	169
7.	<b>ΣΥΜΠΕΡΑΣΜΑΤΑ</b> _____	<b>171</b>
7.1.	Διαπιστώσεις και συμπεράσματα για τους δείκτες ποσοστών κάλυψης κατά τομέα οικονομικής δραστηριότητας _____	172
7.2.	Διαπιστώσεις και συμπεράσματα για τους δείκτες ποσοστών κάλυψης κατά μέγεθος επιχείρησης _____	176
7.3.	Διαπιστώσεις και συμπεράσματα για τους δείκτες ποσοστών κάλυψης κατά επαρχία _____	178
7.4.	Διαπιστώσεις και συμπεράσματα για τις μοναδικές επιχειρήσεις κατά μέγεθος απασχόλησης _____	180
7.5.	Καταληκτικές επισημάνσεις _____	182

# 1. ΕΙΣΑΓΩΓΗ

Η αποτίμηση και αξιολόγηση των δραστηριοτήτων της καθώς και της προσφοράς της προς την οικονομία και την κοινωνία της Κύπρου αποτελεί για την Αρχή Ανάπτυξης Ανθρώπινου Δυναμικού Κύπρου (ΑνΑΔ) δραστηριότητα μεγάλης σημασίας. Στόχο αποτελεί η διαπίστωση τυχόν αδυναμιών και αποκλίσεων και η λήψη των κατάλληλων αποφάσεων πολιτικής και των ανάλογων διορθωτικών μέτρων με την παράλληλη εξυπηρέτηση της επιδίωξης για χρηστή διοίκηση και διαφάνεια.

Μέσα στο πλαίσιο αυτό, η ΑνΑΔ, έχοντας ως γνώμονα την αποστολή της για προγραμματισμένη και συστηματική κατάρτιση και ανάπτυξη του ανθρώπινου δυναμικού της Κύπρου, έχει προχωρήσει στην εκπόνηση της μελέτης «Δείκτες Συμμετοχής σε Δραστηριότητες της ΑνΑΔ 2009 – 2015». Η μελέτη αποτελεί βασικό εργαλείο αποτίμησης της διαχρονικής προσφοράς της ΑνΑΔ προς την κυπριακή οικονομία και τις επιχειρήσεις και τεκμηρίωσης της συμβολής της στην ανάπτυξη του ανθρώπινου δυναμικού μέσω της συμμετοχής των επιχειρήσεων στις δραστηριότητες της. Τα ευρήματα της μελέτης αξιοποιούνται από την ΑνΑΔ στο πλαίσιο της συνεχούς εξέτασης της αποτελεσματικότητας του σχεδιασμού και της υλοποίησης των στρατηγικών στοχεύσεων της, ώστε να προωθεί στοχευμένες ενέργειες για ποσοτική και ποιοτική ενίσχυση των συμμετοχών των επιχειρήσεων στις δραστηριότητες της.

## 1.1. Σκοπός της μελέτης

Ο βασικός σκοπός της μελέτης είναι η ανάλυση των **συμμετοχών των επιχειρήσεων στις δραστηριότητες της ΑνΑΔ κατά την περίοδο 2009 – 2015**. Η ανάλυση καλύπτει τον **αριθμό των επιχειρήσεων που συμμετείχαν** στις δραστηριότητες της ΑνΑΔ και των **δικαιούχων επιχειρήσεων που κατέβαλαν τέλος ανάπτυξης ανθρώπινου δυναμικού κατά την περίοδο αναφοράς, το ύψος των χορηγιών κατάρτισης που δόθηκαν από την ΑνΑΔ για τη συμμετοχή των επιχειρήσεων στις δραστηριότητες της καθώς και το τέλος που κατέβαλαν οι επιχειρήσεις**. Η ανάλυση των στοιχείων και πληροφοριών γίνεται σε σχέση με τον **τομέα οικονομικής δραστηριότητας και την επαρχία** που δραστηριοποιείται η επιχείρηση καθώς και το **μέγεθος της επιχείρησης** ως προς τον αριθμό των απασχολούμενων της.

Μέσα από την αναλυτική και συγκριτική αυτή εξέταση επιδιώκεται η εξαγωγή χρήσιμων συμπερασμάτων αναφορικά με την προσφορά της ΑνΑΔ προς το σύνολο των επιχειρήσεων.

Οι **επιμέρους στόχοι** της μελέτης είναι:

- Εξέταση και ανάλυση του **δείκτη ποσοστού κάλυψης των χορηγιών της ΑνΑΔ στις εισπράξεις τέλους την περίοδο 2009 – 2015**. Ο δείκτης υπολογίζεται με τη διαίρεση του ποσού των χορηγιών που δόθηκε από την ΑνΑΔ στις επιχειρήσεις που συμμετείχαν στις δραστηριότητες της με τις εισπράξεις τέλους ανάπτυξης ανθρώπινου δυναμικού που κατέβαλε το σύνολο των επιχειρήσεων.
- Εξέταση και ανάλυση του **δείκτη ποσοστού κάλυψης επιχειρήσεων από δραστηριότητες της ΑνΑΔ την περίοδο 2009 – 2015**. Ο δείκτης υπολογίζεται με τη διαίρεση του αριθμού των επιχειρήσεων που συμμετείχαν σε δραστηριότητες της ΑνΑΔ με τον αριθμό δικαιούχων επιχειρήσεων που κατέβαλαν τέλος ανάπτυξης ανθρώπινου δυναμικού.

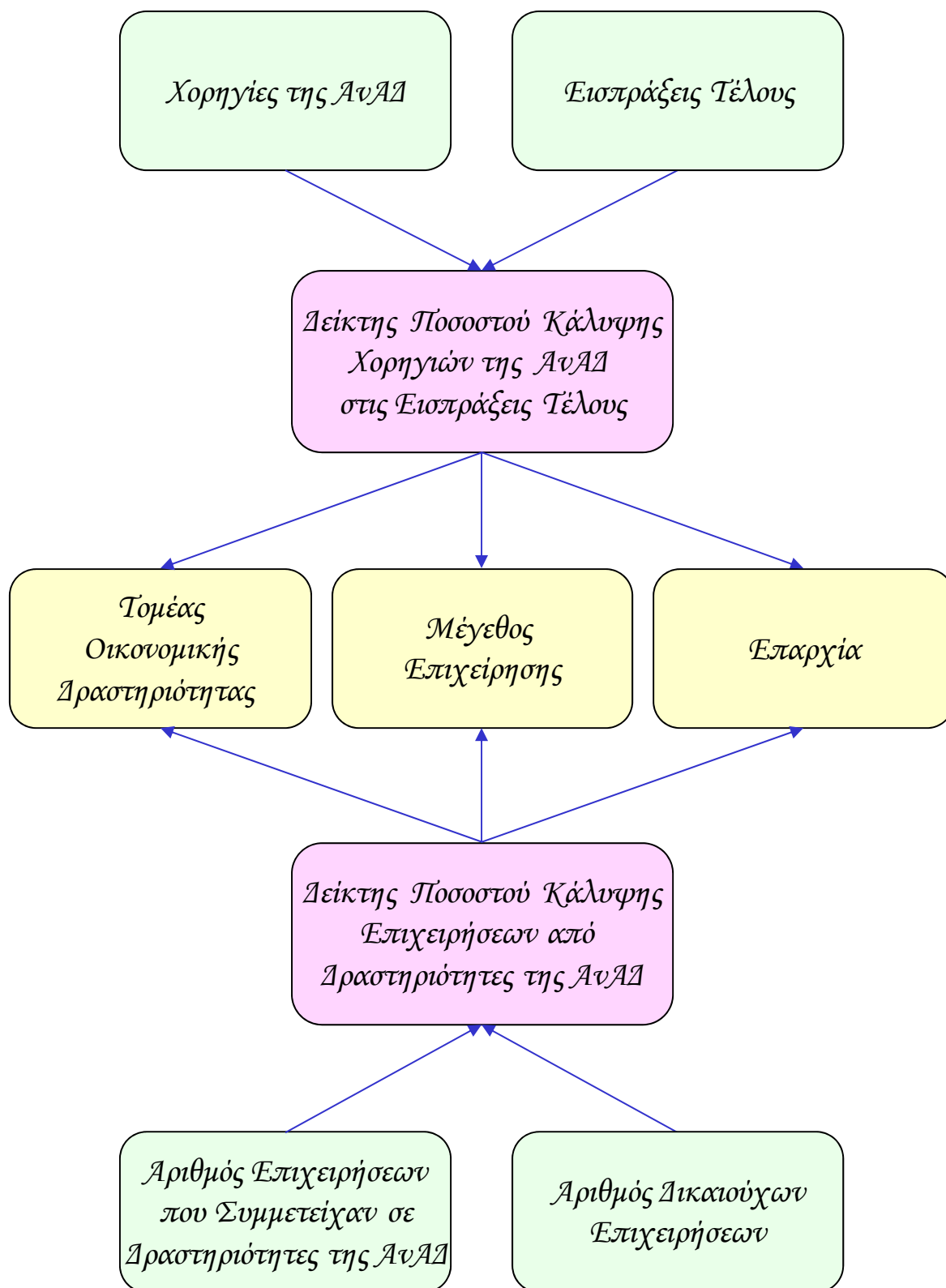

## 1.2. Έκταση της μελέτης

Η μελέτη καλύπτει το σύνολο των συμμετοχών επιχειρήσεων σε δραστηριότητες της ΑνΑΔ κατά την περίοδο 2009 – 2015.

Διευκρινίζεται ότι στην ανάλυση περιλαμβάνονται τα Σχέδια στα οποία οι επιχειρήσεις λαμβάνουν χορηγίες για τη συμμετοχή απασχολουμένων τους και όχι όλα τα Σχέδια από τα οποία επωφελούνται, όπως είναι οι τοποθετήσεις ανέργων για απόκτηση εργασιακής πείρας.

### 1.3. Μεθοδολογία

Για τη συλλογή και ανάλυση των στοιχείων της μελέτης αξιοποιήθηκαν στοιχεία από την ηλεκτρονική βάση δεδομένων ΣΥΠΠΟ της ΑνΑΔ καθώς και στοιχεία των Υπηρεσιών Κοινωνικών Ασφαλίσεων για τις εισπράξεις του τέλους ανάπτυξης ανθρώπινου δυναμικού.

Η ταξινόμηση των επιχειρήσεων κατά τομέα οικονομικής δραστηριότητας, επαρχία και μέγεθος έγινε με βάση την ταξινόμηση των Υπηρεσιών Κοινωνικών Ασφαλίσεων. Σημειώνεται ότι για τους τομείς οικονομικής δραστηριότητας παρουσιάζονται στοιχεία μόνο για την περίοδο 2010 – 2015 λόγω της μετάβασης από το Διεθνές Σύστημα Ταξινόμησης Οικονομικών Δραστηριοτήτων NACE 1 στο NACE 2 από τις Υπηρεσίες Κοινωνικών Ασφαλίσεων το 2010.

### 1.4. Περίγραμμα της μελέτης

Στο **πρώτο κεφάλαιο** περιγράφονται ο σκοπός της μελέτης, η έκταση της και η μεθοδολογία που ακολουθήθηκε στη συλλογή και ανάλυση των στοιχείων και πληροφοριών.

Στο **δεύτερο κεφάλαιο** παρουσιάζεται η γενική εικόνα των δεικτών κάλυψης των δραστηριοτήτων της ΑνΑΔ για την περίοδο 2009 – 2015. Συγκεκριμένα, εξετάζονται οι δείκτες ποσοστού κάλυψης χορηγιών της ΑνΑΔ στις εισπράξεις τέλους και ποσοστού κάλυψης επιχειρήσεων από δραστηριότητες της ΑνΑΔ τόσο για το σύνολο των επιχειρήσεων όσο και κατά ευρύ τομέα οικονομικής δραστηριότητας, μέγεθος επιχείρησης και επαρχία.

Στο **τρίτο κεφάλαιο** παρουσιάζονται οι δείκτες ποσοστών κάλυψης κατά τομέα οικονομικής δραστηριότητας. Η ανάλυση των στοιχείων και πληροφοριών γίνεται σε σχέση με τους ευρείς τομείς οικονομικής δραστηριότητας, τους 21 κύριους τομείς οικονομικής δραστηριότητας καθώς και σε επιλεγμένους υποτομείς. Συγκεκριμένα, η ανάλυση περιλαμβάνει στοιχεία για το ύψος των χορηγιών της ΑνΑΔ προς επιχειρήσεις, τις εισπράξεις τέλους από επιχειρήσεις, τον αριθμό επιχειρήσεων που συμμετείχαν σε δραστηριότητες της ΑνΑΔ καθώς και τον αριθμό δικαιούχων επιχειρήσεων κατά τομέα οικονομικής δραστηριότητας.

Στο **τέταρτο και πέμπτο κεφάλαιο** παρουσιάζονται οι δείκτες ποσοστών κάλυψης κατά μέγεθος επιχείρησης και επαρχία αντίστοιχα. Συγκεκριμένα, η ανάλυση περιλαμβάνει στοιχεία για το ύψος των χορηγιών της ΑνΑΔ προς επιχειρήσεις, τις εισπράξεις τέλους από επιχειρήσεις, τον αριθμό επιχειρήσεων που συμμετείχαν σε δραστηριότητες της ΑνΑΔ καθώς και τον αριθμό δικαιούχων επιχειρήσεων κατά μέγεθος επιχείρησης και επαρχία.

Στο **έκτο κεφάλαιο** παρουσιάζονται στοιχεία σε σχέση με τον αριθμό των μοναδικών επιχειρήσεων που συμμετείχαν σε δραστηριότητες της ΑνΑΔ μέσα στην περίοδο 2009 – 2015 κατά μέγεθος απασχόλησης. Συγκεκριμένα, η ανάλυση περιλαμβάνει τον δείκτη ποσοστού κάλυψης κατά μέγεθος επιχείρησης, την απασχόληση, τη συχνότητα συμμετοχής τους και

στοιχεία αναφορικά με τις νέες επιχειρήσεις οι οποίες άρχισαν τη δραστηριοποίησή τους σε συνεργασία με την ΑνΑΔ για πρώτη φορά μέσα στο 2015.

Στο **έβδομο κεφάλαιο** παρουσιάζονται οι σημαντικότερες διαπιστώσεις και συμπεράσματα τα οποία προκύπτουν από την ανάλυση των στοιχείων της μελέτης ενώ καταγράφονται οι κύριες καταληκτικές επισημάνσεις που απορρέουν μέσα από την εικόνα που σχηματίστηκε από την ανάλυση των δεικτών.

## 2. ΓΕΝΙΚΗ ΕΙΚΟΝΑ ΔΕΙΚΤΩΝ ΚΑΛΥΨΗΣ ΤΩΝ ΔΡΑΣΤΗΡΙΟΤΗΤΩΝ ΤΗΣ ΑνΑΔ

Στο κεφάλαιο αυτό παρουσιάζεται η γενική εικόνα των δεικτών κάλυψης των δραστηριοτήτων της ΑνΑΔ την περίοδο 2009 – 2015. Συγκεκριμένα, παρουσιάζονται οι δείκτες ποσοστού κάλυψης χορηγιών της ΑνΑΔ στις εισπράξεις τέλους και οι δείκτες ποσοστού κάλυψης επιχειρήσεων από δραστηριότητες της ΑνΑΔ για το σύνολο των επιχειρήσεων καθώς και κατά ευρύ τομέα οικονομικής δραστηριότητας, μέγεθος επιχείρησης και επαρχία.

Σημειώνεται ότι για τους δείκτες κάλυψης για το σύνολο των επιχειρήσεων παρουσιάζονται επίσης οι επιμέρους συνιστώσες των δεικτών που είναι το ύψος των χορηγιών της ΑνΑΔ προς επιχειρήσεις, οι εισπράξεις τέλους από επιχειρήσεις, ο αριθμός των επιχειρήσεων που συμμετείχαν σε δραστηριότητες της ΑνΑΔ καθώς και ο αριθμός δικαιούχων επιχειρήσεων. Αναλυτικά στοιχεία για τους δείκτες κάλυψης κατά τομέα οικονομικής δραστηριότητας, μέγεθος επιχείρησης και επαρχία παρουσιάζονται στα σχετικά κεφάλαια της μελέτης.

### 2.1. Δείκτης ποσοστού κάλυψης χορηγιών της ΑνΑΔ στις εισπράξεις τέλους

Όπως διαπιστώνεται από το Σχεδιάγραμμα 1, οι σημαντικές μειώσεις οι οποίες παρουσιάστηκαν τη διετία 2013 – 2014 στο ύψος των χορηγιών της ΑνΑΔ σε επιχειρήσεις ως συνέπεια της οικονομικής κρίσης, διαφοροποιήθηκαν αφού το 2015 εμφάνισε αξιόλογη αύξηση. Οι χορηγίες σε επιχειρήσεις κατά την περίοδο 2009 – 2012 εμφάνισαν σημαντική άνοδο και από €9.584.267 το 2009 έφτασαν στα €22.064.251 το 2012 (+130,2% σε σύγκριση με το 2009). Κατά το 2014 όμως μειώθηκαν κατά -56,9% σε σύγκριση με το 2012. Κατά το 2015, το ύψος των χορηγιών αυξήθηκε στα €11.799.231<sup>1</sup> παρουσιάζοντας αύξηση κατά +24,1% σε σύγκριση με το 2014.

ΣΧΕΔΙΑΓΡΑΜΜΑ 1  
ΧΟΡΗΓΙΕΣ ΤΗΣ ΑνΑΔ ΣΕ ΕΠΙΧΕΙΡΗΣΕΙΣ  
ΤΗΝ ΠΕΡΙΟΔΟ 2009 - 2015

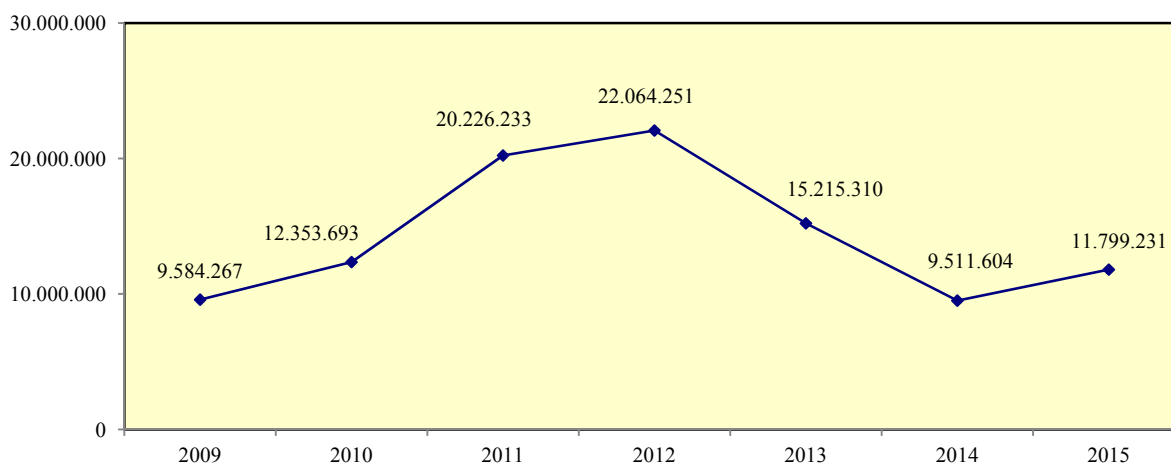

<sup>1</sup> Κατά το 2015 οι συνολικές δαπάνες της ΑνΑΔ για την ανάπτυξη του ανθρώπινου δυναμικού, περιλαμβανομένων των Σχεδίων για τους ανέργους, ανήλθαν στα €19.234.971. Έτσι οι χορηγίες σε επιχειρήσεις αντιστοιχούν στο 61,3% των συνολικών δαπανών.

Όπως φαίνεται από το Σχεδιάγραμμα 2, οι **εισπράξεις τέλους ανάπτυξης ανθρώπινου δυναμικού** από επιχειρήσεις, οι οποίες μειώθηκαν αισθητά την περίοδο 2012 – 2014, είχαν οριακή αύξηση κατά το 2015. Οι εισπράξεις τέλους αυξήθηκαν από €25.398.940 το 2009 σε €26.838.473 το 2011, σημειώνοντας μέσο ετήσιο ρυθμό αύξησης +2,8%. Κατά την περίοδο 2012 – 2014 παρουσιάστηκε μείωση στις εισπράξεις τέλους κατά -6,9% τον χρόνο. **Κατά το 2015, οι εισπράξεις τέλους ανήλθαν στα €22.840.088, παρουσιάζοντας αύξηση κατά +2,5%** σε σύγκριση με το 2014.

**ΣΧΕΔΙΑΓΡΑΜΜΑ 2  
ΕΙΣΠΡΑΞΕΙΣ ΤΕΛΟΥΣ ΑΠΟ ΕΠΙΧΕΙΡΗΣΕΙΣ  
ΤΗΝ ΠΕΡΙΟΔΟ 2009 - 2015**

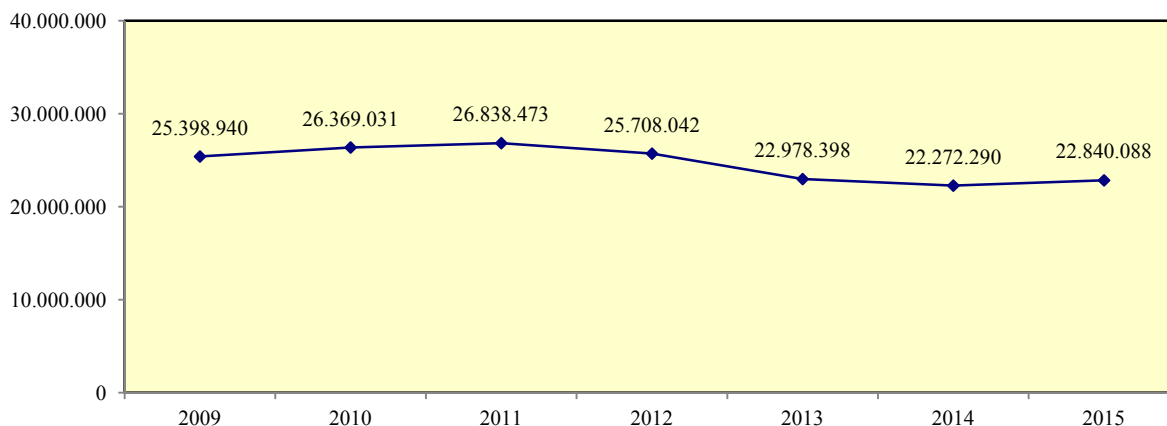

Από εξέταση του Σχεδιαγράμματος 3 που παρουσιάζει τον **δείκτη ποσοστού κάλυψης χορηγιών της ΑνΑΔ** στις εισπράξεις τέλους από επιχειρήσεις, διαπιστώνεται **ανάκαμψη του δείκτη κατά το 2015**, μετά τη σημαντική μείωση την περίοδο 2013 – 2014. Συγκεκριμένα, από 37,7% το 2009 υπερδιπλασιάστηκε φτάνοντας στο 85,8% το 2012 που αποτελεί και το μέγιστο σημείο του δείκτη για την περίοδο αυτή. Ο δείκτης στη συνέχεια παρουσίασε δραστηκή μείωση και έφτασε στο 42,7% μέσα στο 2014, ενώ **το 2015 παρουσίασε σημαντική αύξηση φτάνοντας το 51,7%**. Η εξέλιξη του δείκτη αντικατοπτρίζει τη συνειδητή μετακίνηση των προτεραιοτήτων και πόρων της ΑνΑΔ, το 2013 και 2014, προς δράσεις που στοχεύουν στην ένταξη/επανένταξη των ανέργων στην απασχόληση, ενώ κατά το 2015 η ανάκαμψη της οικονομίας οδήγησε σε αύξηση του δείκτη.

**ΣΧΕΔΙΑΓΡΑΜΜΑ 3  
ΔΕΙΚΤΗΣ ΠΟΣΟΣΤΟΥ ΚΑΛΥΨΗΣ ΧΟΡΗΓΙΩΝ  
ΤΗΣ ΑνΑΔ ΣΤΙΣ ΕΙΣΠΡΑΞΕΙΣ ΤΕΛΟΥΣ  
ΤΗΝ ΠΕΡΙΟΔΟ 2009 - 2015**

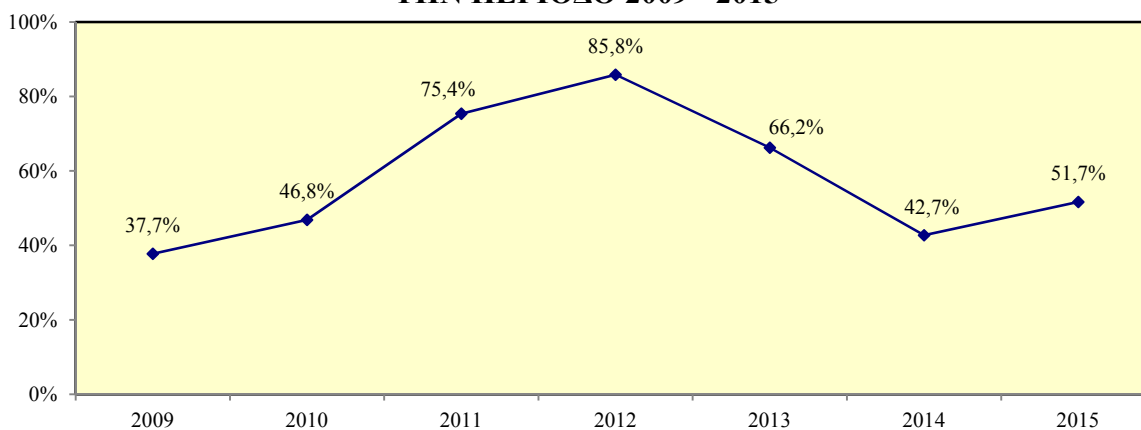

## 2.2. Δείκτης ποσοστού κάλυψης επιχειρήσεων από δραστηριότητες της ΑνΑΔ

Όπως διαπιστώνεται από το Σχεδιάγραμμα 4, ο αριθμός των επιχειρήσεων που συμμετείχαν σε δραστηριότητες της ΑνΑΔ παρουσίασε σημαντικές διακυμάνσεις την περίοδο 2009 – 2015. Συγκεκριμένα, ο αριθμός τους σημείωσε μικρή μείωση (-3,6%) την περίοδο 2009 – 2010, την οποία ακολούθησε όμως σημαντική αύξηση, αφού έφτασε στις 4.884 επιχειρήσεις το 2011 (αύξηση +41,7% σε σύγκριση με το 2010), που αποτελεί και τον μέγιστο αριθμό της περιόδου. Κατά το 2013 – 2014, παρουσιάστηκε σημαντική μείωση κατά -18,8% τον χρόνο με συνέπεια οι επιχειρήσεις το 2014 να μειωθούν στις 3.218 ενώ το 2015 ο αριθμός τους αυξήθηκε σημαντικά στις 3.714 επιχειρήσεις (+15,4% σε σύγκριση με το 2014)<sup>2</sup>.

**ΣΧΕΔΙΑΓΡΑΜΜΑ 4**  
**ΑΡΙΘΜΟΣ ΕΠΙΧΕΙΡΗΣΕΩΝ ΠΟΥ ΣΥΜΜΕΤΕΙΧΑΝ ΣΕ**  
**ΔΡΑΣΤΗΡΙΟΤΗΤΕΣ ΤΗΣ ΑνΑΔ ΤΗΝ ΠΕΡΙΟΔΟ 2009 - 2015**

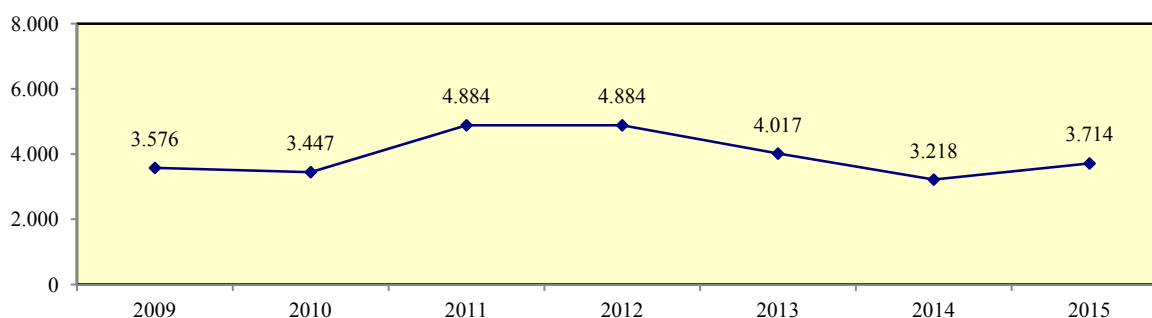

Όπως φαίνεται από το Σχεδιάγραμμα 5, ο αριθμός των δικαιούχων επιχειρήσεων που κατέβαλαν τέλος ανάπτυξης ανθρώπινου δυναμικού παρουσίασε σημαντική αύξηση την περίοδο 2009 – 2011 με τον αριθμό τους να αυξάνεται από 71.727 επιχειρήσεις το 2009 σε 74.913 επιχειρήσεις το 2011 με μέσο ετήσιο ρυθμό αύξησης +2,2%. Στη συνέχεια όμως, ο αριθμός των δικαιούχων επιχειρήσεων μειώθηκε και έφτασε στις 64.523 επιχειρήσεις το 2014 παρουσιάζοντας μείωση κατά -4,9% τον χρόνο. Ωστόσο, με την ανάκαμψη της κυπριακής οικονομίας μέσα στο 2015, παρατηρήθηκε μικρή αύξηση στον αριθμό των δικαιούχων επιχειρήσεων κατά +0,9%, φτάνοντας τις 65.118 επιχειρήσεις.

**ΣΧΕΔΙΑΓΡΑΜΜΑ 5**  
**ΑΡΙΘΜΟΣ ΔΙΚΑΙΟΥΧΩΝ ΕΠΙΧΕΙΡΗΣΕΩΝ**  
**ΤΗΝ ΠΕΡΙΟΔΟ 2009 - 2015**

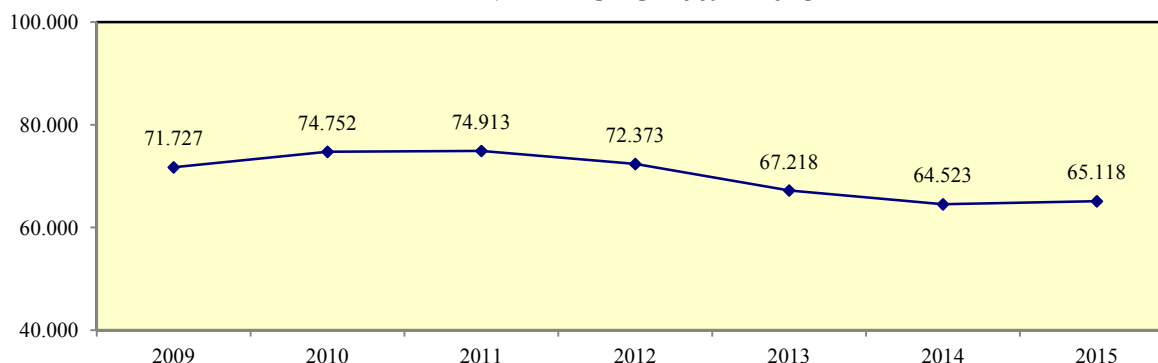

<sup>2</sup> Ο αριθμός αυτός αναφέρεται στις επιχειρήσεις που συμμετείχαν σε δραστηριότητες της ΑνΑΔ που παρέχουν χορηγίες σε επιχειρήσεις. Οι επιχειρήσεις επωφελούνται επίσης μέσα από άλλες δραστηριότητες της ΑνΑΔ όπως είναι τα Σχέδια κατάρτισης και τοποθέτησης για απόκτηση εργασιακής πείρας που απευθύνονται σε ανέργους.



Από εξέταση του Σχεδιαγράμματος 6, όπου παρουσιάζεται ο δείκτης ποσοστού κάλυψης επιχειρήσεων από δραστηριότητες της ΑνΑΔ, διαπιστώνεται ότι ο δείκτης σημείωσε σημαντικές διακυμάνσεις την περίοδο 2009 – 2015. Συγκεκριμένα, ο δείκτης μειώθηκε από 5,0% το 2009 σε 4,6% το 2010. Στη συνέχεια, ο δείκτης σημείωσε σημαντική αύξηση και έφτασε στο 6,7% το 2012, αλλά το 2014 μειώθηκε στο 5,0%. **Κατά το 2015, αυξήθηκε σημαντικά στο 5,7%**. Η εξέλιξη του δείκτη αντικατοπτρίζει τη συνειδητή μετακίνηση των προτεραιοτήτων και πόρων της ΑνΑΔ, το 2013 και 2014, προς δράσεις που στοχεύουν στην ένταξη/επανάταξη των ανέργων στην απασχόληση, ενώ κατά το 2015 η ανάκαμψη της κυπριακής οικονομίας οδήγησε σε αύξηση του δείκτη.

**ΣΧΕΔΙΑΓΡΑΜΜΑ 6**  
**ΔΕΙΚΤΗΣ ΠΟΣΟΣΤΟΥ ΚΑΛΥΨΗΣ ΕΠΙΧΕΙΡΗΣΕΩΝ**  
**ΑΠΟ ΔΡΑΣΤΗΡΙΟΤΗΤΕΣ ΤΗΣ ΑνΑΔ**  
**ΤΗΝ ΠΕΡΙΟΔΟ 2009 - 2015**

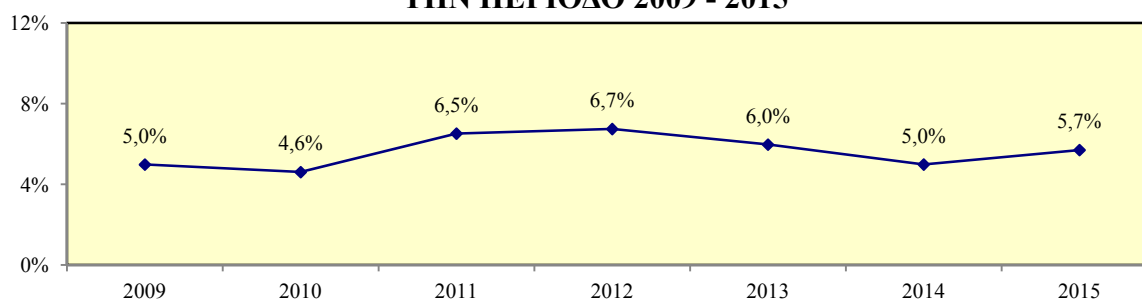

### 2.3. Δείκτης ποσοστού κάλυψης χορηγιών της ΑνΑΔ στις εισπράξεις τέλους κατά ευρύ τομέα οικονομικής δραστηριότητας

Όπως διαπιστώνεται από το Σχεδιάγραμμα 7, ο δείκτης ποσοστού κάλυψης χορηγιών της ΑνΑΔ στις εισπράξεις τέλους παρουσίασε γενικά διαχρονική αύξηση την περίοδο 2010 – 2012. Κατά το 2013 – 2014, παρουσιάζεται σημαντική μείωση και στους τρεις ευρείς τομείς οικονομικής δραστηριότητας, με **ανάκαμψη ωστόσο μέσα στο 2015 για τον πρωτογενή και τριτογενή τομέα**. Ο δευτερογενής τομέας, παρόλο που κατέχει το μεγαλύτερο ποσοστό κάλυψης χορηγιών παρουσίασε σημαντική μείωση και μέσα στο 2015 κατά -7,3%. Ακολουθούν ο τριτογενής τομέας με το ποσοστό κάλυψης στο **49,7% το 2015** από 37,2% το 2014 και ο πρωτογενής τομέας όπου το ποσοστό κάλυψης έφτασε στο **33,4%** από 31,8% το 2014.

**ΣΧΕΔΙΑΓΡΑΜΜΑ 7**  
**ΔΕΙΚΤΗΣ ΠΟΣΟΣΤΟΥ ΚΑΛΥΨΗΣ ΧΟΡΗΓΙΩΝ**  
**ΤΗΣ ΑνΑΔ ΣΤΙΣ ΕΙΣΠΡΑΞΕΙΣ ΤΕΛΟΥΣ ΚΑΤΑ ΕΥΡΥ ΤΟΜΕΑ**  
**ΟΙΚΟΝΟΜΙΚΗΣ ΔΡΑΣΤΗΡΙΟΤΗΤΑΣ ΤΗΝ ΠΕΡΙΟΔΟ 2010 - 2015**

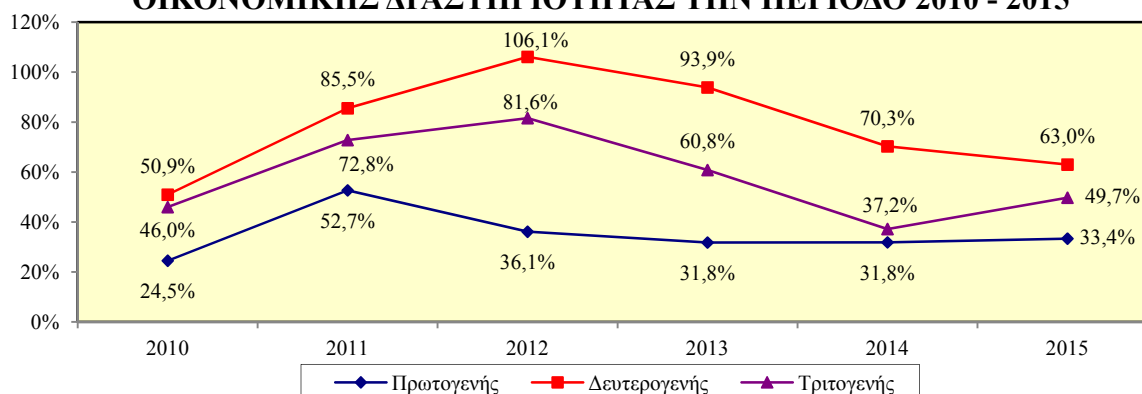

## 2.4. Δείκτης ποσοστού κάλυψης επιχειρήσεων από δραστηριότητες της ΑνΑΔ κατά ευρύ τομέα οικονομικής δραστηριότητας

Από εξέταση του Σχεδιαγράμματος 8 διαπιστώνεται ότι ο δείκτης ποσοστού κάλυψης επιχειρήσεων από δραστηριότητες της ΑνΑΔ ακολουθεί την ίδια τάση με τον δείκτη ποσοστού κάλυψης χορηγιών της ΑνΑΔ στις εισπράξεις τέλους, αλλά παραμένει σε σχετικά χαμηλά επίπεδα. Το μεγαλύτερο με διαφορά ποσοστό κάλυψης επιχειρήσεων από δραστηριότητες της ΑνΑΔ παρατηρείται στον δευτερογενή τομέα το οποίο αυξάνεται από 8,6% το 2010 σε **10,2% το 2015**. Ακολουθούν με πιο μικρά ποσοστά κάλυψης ο τριτογενής τομέας που σημείωσε αύξηση από 4,0% το 2010 σε **5,2% το 2015** και ο πρωτογενής τομέας που βρίσκεται στο **2,3% το 2015**.

**ΣΧΕΔΙΑΓΡΑΜΜΑ 8**  
**ΔΕΙΚΤΗΣ ΠΟΣΟΣΤΟΥ ΚΑΛΥΨΗΣ ΕΠΙΧΕΙΡΗΣΕΩΝ**  
**ΑΠΟ ΔΡΑΣΤΗΡΙΟΤΗΤΕΣ ΤΗΣ ΑνΑΔ ΚΑΤΑ ΕΥΡΥ ΤΟΜΕΑ**  
**ΟΙΚΟΝΟΜΙΚΗΣ ΔΡΑΣΤΗΡΙΟΤΗΤΑΣ ΤΗΝ ΠΕΡΙΟΔΟ 2010 - 2015**

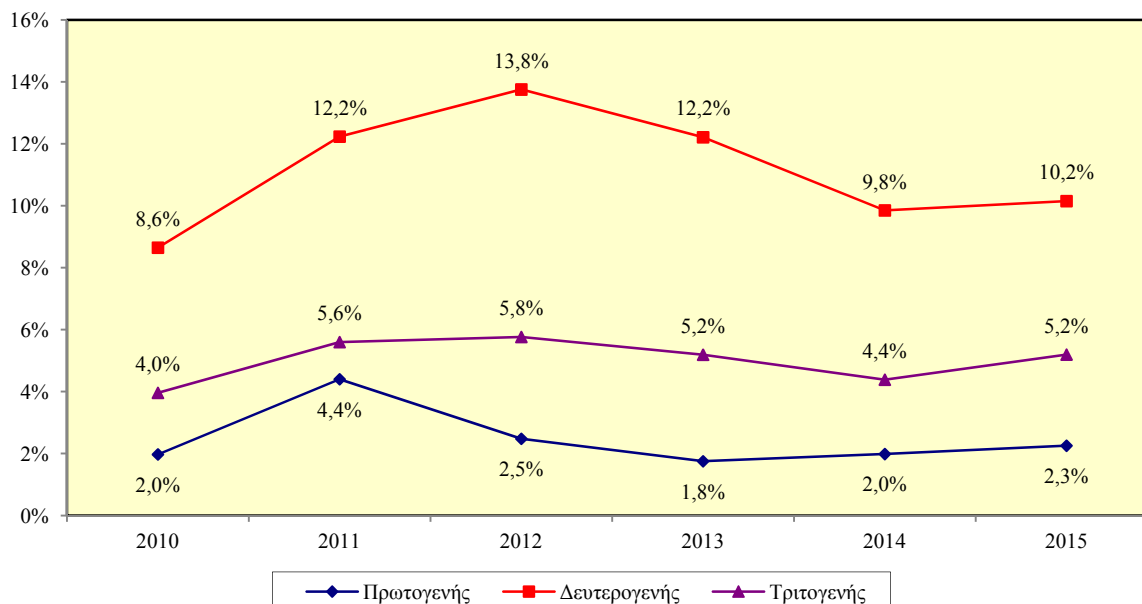

## 2.5. Δείκτης ποσοστού κάλυψης χορηγιών της ΑνΑΔ στις εισπράξεις τέλους κατά μέγεθος επιχείρησης

Όπως διαπιστώνεται από το Σχεδιάγραμμα 9, ο δείκτης ποσοστού κάλυψης χορηγιών της ΑνΑΔ στις εισπράξεις τέλους παρουσίασε σημαντικές διακυμάνσεις σε όλα τα μεγέθη επιχειρήσεων την περίοδο 2009 – 2015 καθώς η έντονη αυξητική τάση την περίοδο 2010 – 2012 ακολουθήθηκε από μια δραστική μείωση την περίοδο 2013 – 2014 και μια σημαντική αύξηση το 2015.

Η μεγαλύτερη αύξηση του ποσοστού κάλυψης σημειώθηκε στις επιχειρήσεις με μέγεθος 1 – 9 άτομα όπου από 22,9% το 2009 αυξήθηκε στο 101,6% το 2012. Το ποσοστό κάλυψης μειώθηκε δραστικά στο 53,5% το 2014 και έμεινε στα ίδια ακριβώς επίπεδα και το 2015.

Σημαντική αύξηση του ποσοστού κάλυψης παρατηρήθηκε στις επιχειρήσεις με μέγεθος 10 – 49 άτομα. Συγκεκριμένα, από 41,8% το 2009, σημείωσε σημαντική αύξηση φτάνοντας στο

104,3% το 2012, με δραστική μείωση όμως στη συνέχεια φτάνοντας στο 52,3% το 2014. Μεγάλη ανάκαμψη του δείκτη παρατηρήθηκε το **2015**, με ποσοστό **62,8%**, το οποίο είναι το μεγαλύτερο ποσοστό από όλες τις ομάδες μεγεθών επιχειρήσεων.

Στις **επιχειρήσεις με μέγεθος 50 – 249 άτομα**, παρουσιάζονται αυξομειώσεις από χρόνο σε χρόνο στα ποσοστά κάλυψης και από 42,7% το 2009 βρισκόταν στο **51,0% το 2015**.

Διακυμάνσεις σημειώθηκαν επίσης στις **επιχειρήσεις με μέγεθος 250 άτομα και άνω** όπου το ποσοστό κάλυψης μειώθηκε από 41,6% το 2009 σε **36,2% το 2015**.

**ΣΧΕΔΙΑΓΡΑΜΜΑ 9**  
**ΔΕΙΚΤΗΣ ΠΟΣΟΣΤΟΥ ΚΑΛΥΨΗΣ ΧΟΡΗΓΙΩΝ**  
**ΤΗΣ ΑΝΑΔ ΣΤΙΣ ΕΙΣΠΡΑΞΕΙΣ ΤΕΛΟΥΣ ΚΑΤΑ**  
**ΜΕΓΕΘΟΣ ΕΠΙΧΕΙΡΗΣΗΣ ΤΗΝ ΠΕΡΙΟΔΟ 2009 - 2015**

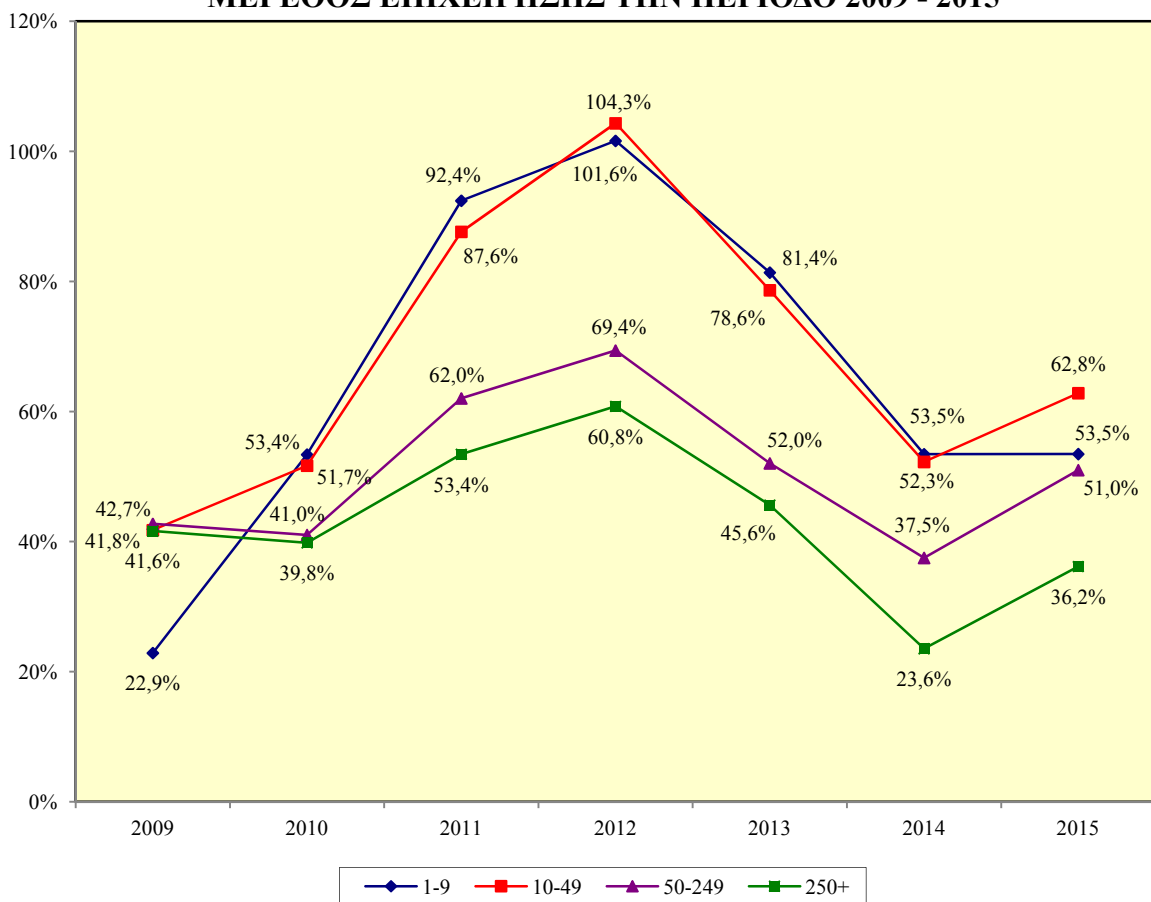

## 2.6. Δείκτης ποσοστού κάλυψης επιχειρήσεων από δραστηριότητες της ΑνΑΔ κατά μέγεθος επιχείρησης

Από εξέταση του Σχεδιαγράμματος 10, διαπιστώνεται ότι το **ποσοστό κάλυψης επιχειρήσεων από δραστηριότητες της ΑνΑΔ παραμένει διαχρονικά σταθερό στα ίδια επίπεδα σε όλες τις ομάδες μεγεθών επιχειρήσεων** παρά τις μεγάλες διαφορές που παρουσιάζει το ποσοστό κατά ομάδα μεγεθών. Το **μεγαλύτερο ποσοστό κάλυψης εντοπίζεται στις επιχειρήσεις με μέγεθος 250 άτομα και άνω** με το ποσοστό να ανέρχεται στο **96,6% το 2015**. Σημαντικό ποσοστό κάλυψης εντοπίζεται επίσης στις **επιχειρήσεις με**

μέγεθος 50 – 249 άτομα με το ποσοστό να ανέρχεται στο **70,2% το 2015** ενώ στις επιχειρήσεις με μέγεθος 10 – 49 άτομα το ποσοστό παραμένει σε πιο χαμηλά επίπεδα φτάνοντας στο **32,5% το 2015**. Σημαντικά χαμηλότερο ποσοστό κάλυψης παρατηρείται στις επιχειρήσεις με μέγεθος 1 – 9 άτομα που ανήλθε στο **3,0% το 2015**.

**ΣΧΕΔΙΑΓΡΑΜΜΑ 10**  
**ΔΕΙΚΤΗΣ ΠΟΣΟΣΤΟΥ ΚΑΛΥΨΗΣ ΕΠΙΧΕΙΡΗΣΕΩΝ**  
**ΑΠΟ ΔΡΑΣΤΗΡΙΟΤΗΤΕΣ ΤΗΣ ΑνΑΔ ΚΑΤΑ ΜΕΓΕΘΟΣ**  
**ΕΠΙΧΕΙΡΗΣΗΣ ΤΗΝ ΠΕΡΙΟΔΟ 2009 - 2015**

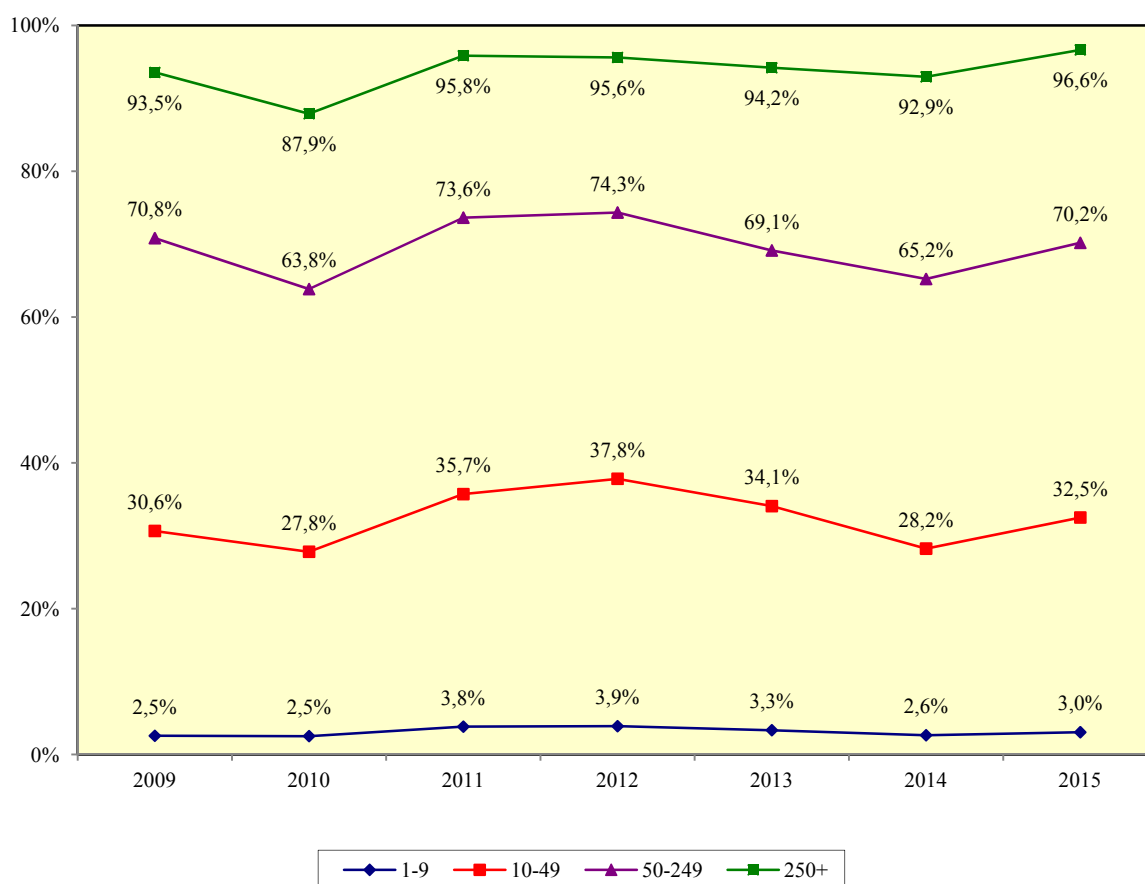

## 2.7. Δείκτης ποσοστού κάλυψης χορηγιών της ΑνΑΔ στις εισπράξεις τέλους κατά επαρχία

Όπως διαπιστώνεται από το Σχεδιάγραμμα 11, ο δείκτης ποσοστού κάλυψης χορηγιών της ΑνΑΔ στις εισπράξεις τέλους παρουσίασε **διακυμάνσεις** σε όλες τις επαρχίες την περίοδο 2009 – 2015 καθώς η μεγάλη αύξηση της περιόδου 2009 – 2012 ακολουθήθηκε από **δραστική μείωση την περίοδο 2013 – 2014** και με **σημαντική ανάκαμψη το 2015**.

Τη μεγαλύτερη αύξηση της περιόδου σημείωσε η **επαρχία Πάφου** με το ποσοστό κάλυψης να **αυξάνεται** από 45,4% το 2009 σε **75,0% το 2015**. Ακολουθεί η **επαρχία Αμμοχώστου** με αύξηση του ποσοστού κάλυψης από 43,4% το 2009 σε **62,7% το 2015**.

Σχετικά μικρότερα ποσοστά κάλυψης για το 2015 παρατηρούνται στις **επαρχίες Λευκωσίας και Λάρνακας** με **50,4% στην κάθε επαρχία** ενώ το μικρότερο ποσοστό κάλυψης

παρατηρείται στην **επαρχία Λεμεσού με 47,7%**. Αξιοσημείωτη είναι η **μεγάλη ανάκαμψη του δείκτη στη Λευκωσία κατά το 2015**, αφού το 2014 κατείχε το μικρότερο ποσοστό με 36,3%.

**ΣΧΕΔΙΑΓΡΑΜΜΑ 11  
ΔΕΙΚΤΗΣ ΠΟΣΟΣΤΟΥ ΚΑΛΥΨΗΣ ΧΟΡΗΓΙΩΝ  
ΤΗΣ ΑΝΑΔ ΣΤΙΣ ΕΙΣΠΡΑΞΕΙΣ ΤΕΛΟΥΣ ΚΑΤΑ  
ΕΠΑΡΧΙΑ ΤΗΝ ΠΕΡΙΟΔΟ 2009 - 2015**

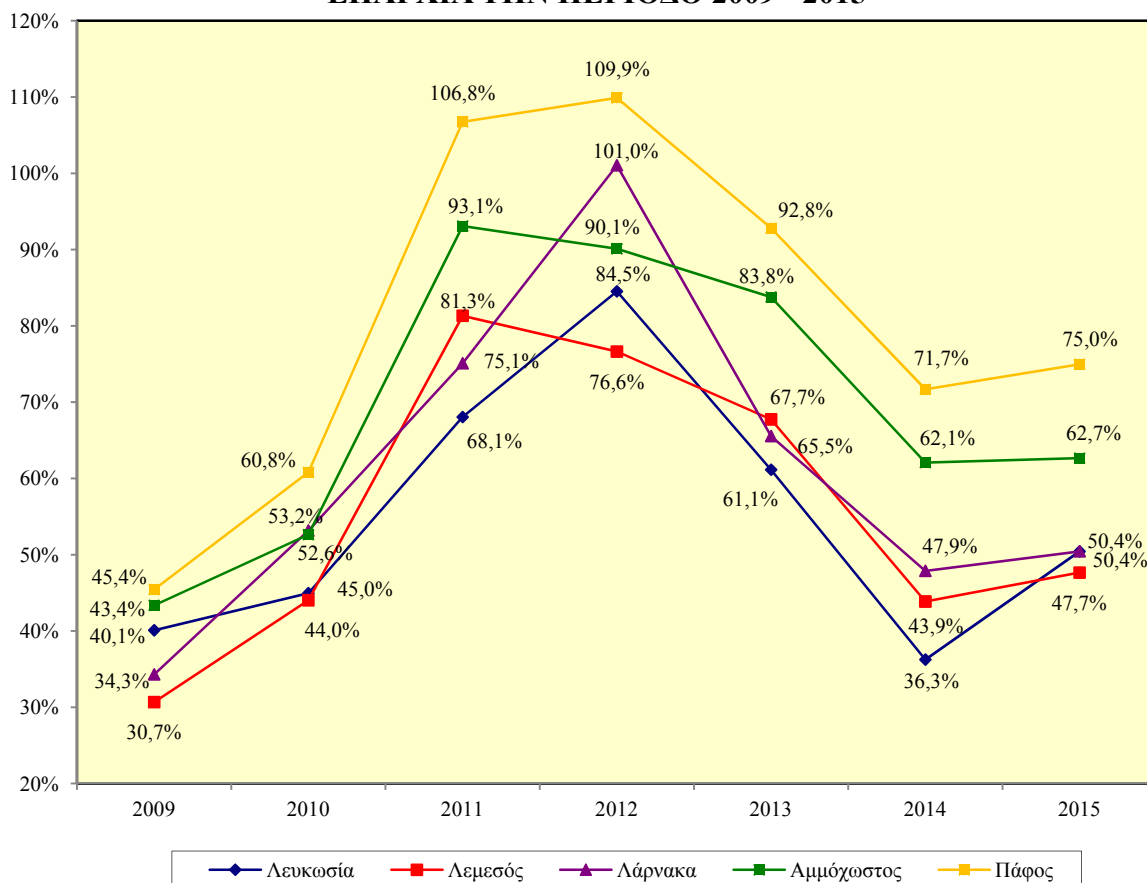

## 2.8. Δείκτης ποσοστού κάλυψης επιχειρήσεων από δραστηριότητες της ΑνΑΔ κατά επαρχία

Από εξέταση του Σχεδιαγράμματος 12, διαπιστώνεται ότι το **ποσοστό κάλυψης επιχειρήσεων από δραστηριότητες της ΑνΑΔ παρέμεινε σε σχετικά χαμηλά επίπεδα** σε όλες τις επαρχίες παρά τις **σημαντικές αυξομειώσεις** που παρουσίασε την περίοδο 2009 – 2015. Η πτωτική τάση που παρατηρήθηκε την περίοδο 2009 – 2010 ακολουθήθηκε από σημαντική αύξηση την περίοδο 2010 – 2012, δραστική μείωση την περίοδο 2013 – 2014 και **μεγάλη αύξηση το 2015**.

Στη **Λευκωσία εμφανίζεται διαχρονικά το μεγαλύτερο ποσοστό κάλυψης επιχειρήσεων**. Συγκεκριμένα, το ποσοστό κάλυψης αυξήθηκε από 5,6% το 2009 στο **6,5% το 2015**.

Η **επαρχία Πάφου**, παρά τις διακυμάνσεις που παρατηρήθηκαν μέσα στην περίοδο αυτή, έχει το δεύτερο μεγαλύτερο ποσοστό κάλυψης το οποίο ανήλθε στο **5,9% το 2015**.

Η Αμμόχωστος έχει το τρίτο μεγαλύτερο ποσοστό κάλυψης επιχειρήσεων κατά το 2015 που ανέρχεται στο **5,1%**.

Τα μικρότερα ποσοστά κάλυψης κατά το 2015, παρατηρήθηκαν στη Λεμεσό και Λάρνακα, όπου έφτασαν στο 5,0% και στις δύο επαρχίες, παρά τη σημαντική ανάκαμψη του δείκτη σε σύγκριση με το 2014 (4,4% και 4,1% αντίστοιχα).

**ΣΧΕΔΙΑΓΡΑΜΜΑ 12**  
**ΔΕΙΚΤΗΣ ΠΟΣΟΣΤΟΥ ΚΑΛΥΨΗΣ ΕΠΙΧΕΙΡΗΣΕΩΝ**  
**ΑΠΟ ΔΡΑΣΤΗΡΙΟΤΗΤΕΣ ΤΗΣ ΑνΑΔ ΚΑΤΑ ΕΠΑΡΧΙΑ**  
**ΤΗΝ ΠΕΡΙΟΔΟ 2009 - 2015**

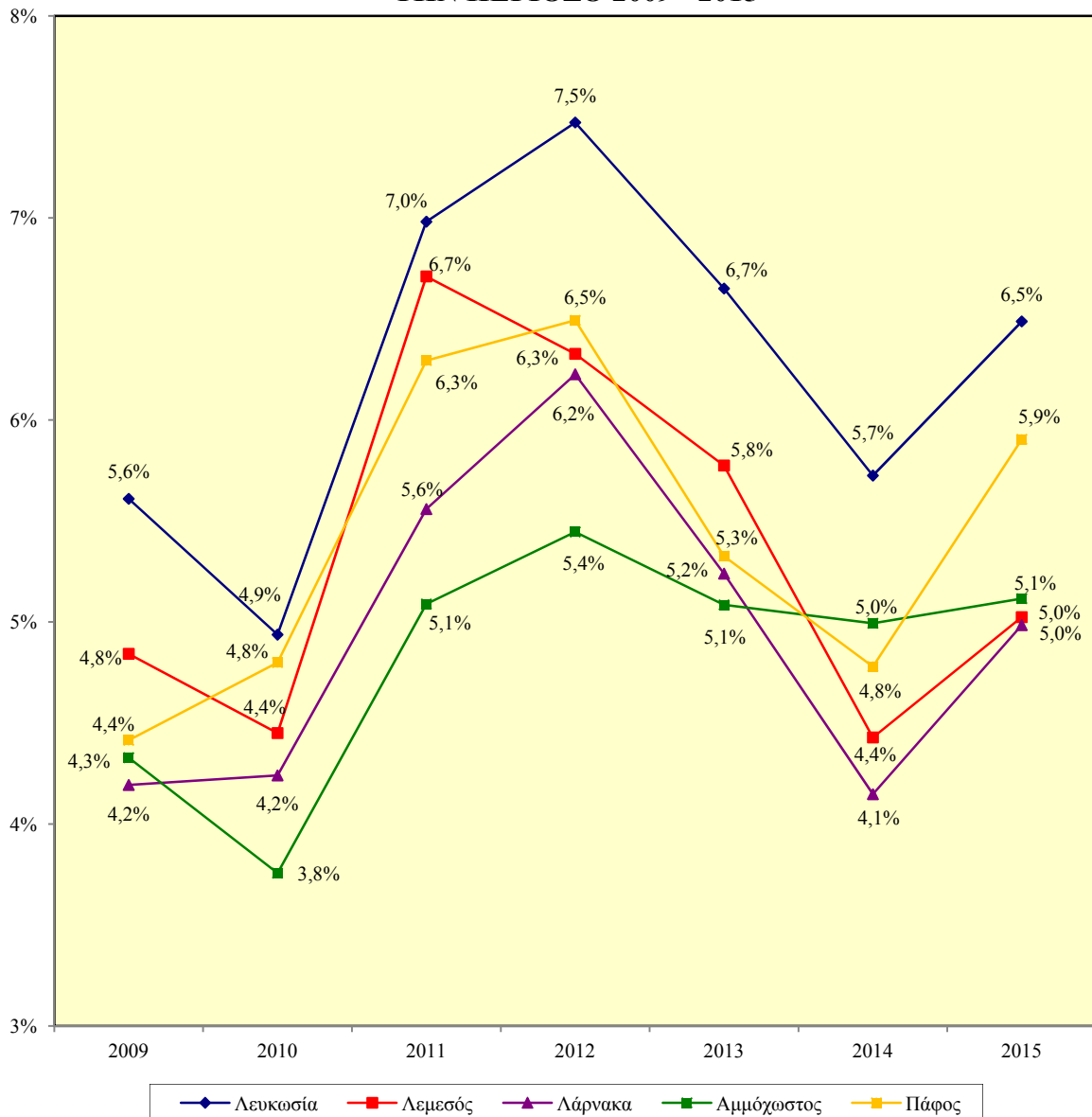

### 3. ΔΕΙΚΤΕΣ ΠΟΣΟΣΤΩΝ ΚΑΛΥΨΗΣ ΚΑΤΑ ΤΟΜΕΑ ΟΙΚΟΝΟΜΙΚΗΣ ΔΡΑΣΤΗΡΙΟΤΗΤΑΣ

Στο κεφάλαιο αυτό παρουσιάζονται οι διαχρονικές τάσεις των δεικτών ποσοστών κάλυψης από δραστηριότητες της ΑνΑΔ κατά τομέα οικονομικής δραστηριότητας. Οι δείκτες αυτοί παρουσιάζουν τις τάσεις που αναδύονται σε σχέση με τα ποσοστά κάλυψης από δραστηριότητες της ΑνΑΔ στους τομείς οικονομικής δραστηριότητας του τριτογενούς, του δευτερογενούς και του πρωτογενούς τομέα καθώς και σε επιλεγμένους υποτομείς.

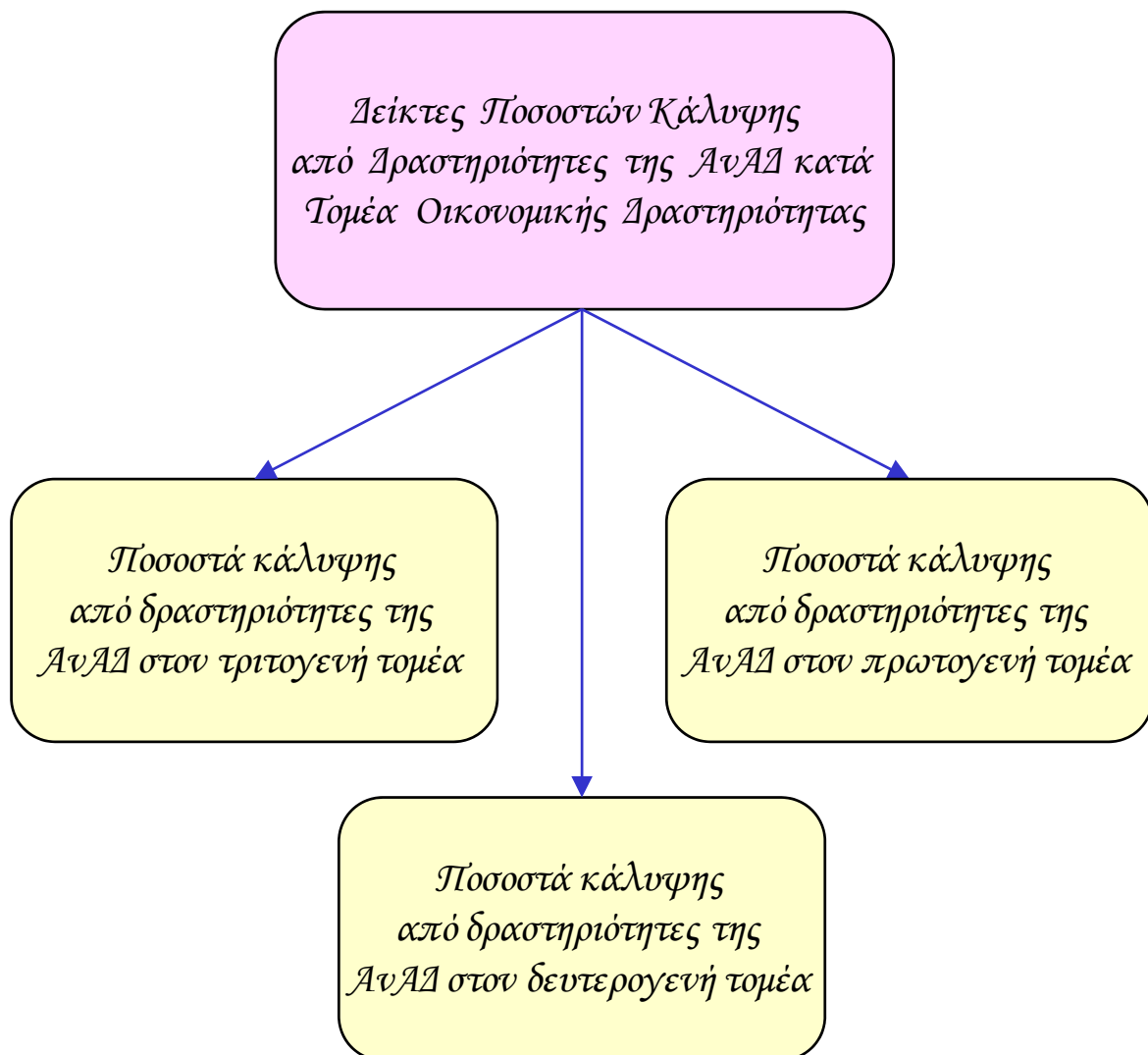

Επισημαίνεται ότι τα στοιχεία τα οποία παρουσιάζονται αφορούν την περίοδο 2010 – 2015. Αυτό οφείλεται στη μετάβαση από το Διεθνές Σύστημα Ταξινόμησης Οικονομικών Δραστηριοτήτων NACE 1 στο NACE 2 από τις Υπηρεσίες Κοινωνικών Ασφαλίσεων το 2010. Έτσι τα στοιχεία για το 2009 δεν είναι δυνατό να συγκριθούν με τα στοιχεία της περιόδου 2010 – 2015.

Στο Σχεδιάγραμμα 13 παρουσιάζεται ο δείκτης ποσοστού κάλυψης χορηγιών της ΑνΑΔ στις εισπράξεις τέλους κατά ευρύ τομέα οικονομικής δραστηριότητας την περίοδο 2010 – 2015.

**ΣΧΕΔΙΑΓΡΑΜΜΑ 13**  
**ΔΕΙΚΤΗΣ ΠΟΣΟΣΤΟΥ ΚΑΛΥΨΗΣ ΧΟΡΗΓΙΩΝ**  
**ΤΗΣ ΑνΑΔ ΣΤΙΣ ΕΙΣΠΡΑΞΕΙΣ ΤΕΛΟΥΣ ΚΑΤΑ ΕΥΡΥ ΤΟΜΕΑ**  
**ΟΙΚΟΝΟΜΙΚΗΣ ΔΡΑΣΤΗΡΙΟΤΗΤΑΣ ΤΗΝ ΠΕΡΙΟΔΟ 2010 - 2015**

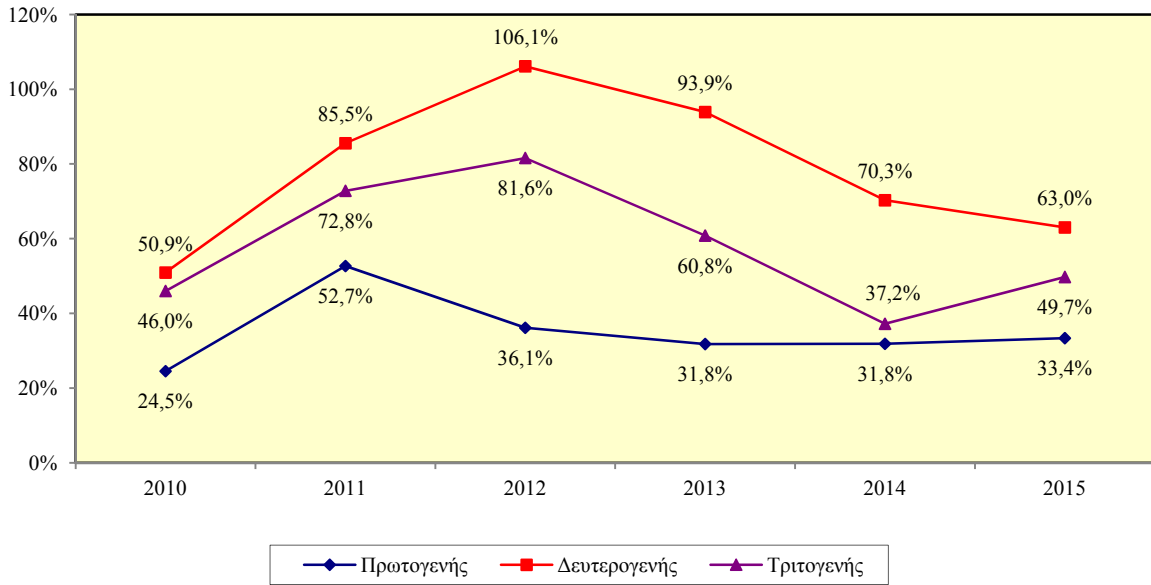

Ο δείκτης ποσοστού κάλυψης επιχειρήσεων από δραστηριότητες της ΑνΑΔ κατά ευρύ τομέα οικονομικής δραστηριότητας την περίοδο 2010 – 2015 παρουσιάζεται στο Σχεδιάγραμμα 14.

**ΣΧΕΔΙΑΓΡΑΜΜΑ 14**  
**ΔΕΙΚΤΗΣ ΠΟΣΟΣΤΟΥ ΚΑΛΥΨΗΣ ΕΠΙΧΕΙΡΗΣΕΩΝ**  
**ΑΠΟ ΔΡΑΣΤΗΡΙΟΤΗΤΕΣ ΤΗΣ ΑνΑΔ ΚΑΤΑ ΕΥΡΥ ΤΟΜΕΑ**  
**ΟΙΚΟΝΟΜΙΚΗΣ ΔΡΑΣΤΗΡΙΟΤΗΤΑΣ ΤΗΝ ΠΕΡΙΟΔΟ 2010 - 2015**

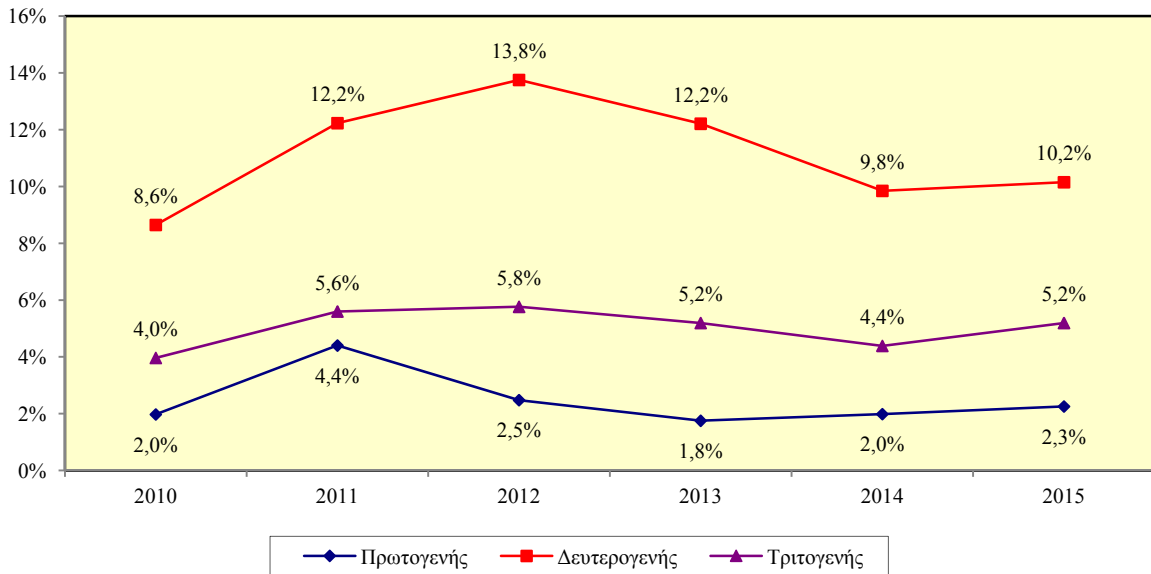



### 3.1. Ποσοστά κάλυψης στον τριτογενή τομέα

#### Ποσοστό κάλυψης των χορηγιών της ΑναΔ στις εισπράξεις τέλους στον τριτογενή τομέα

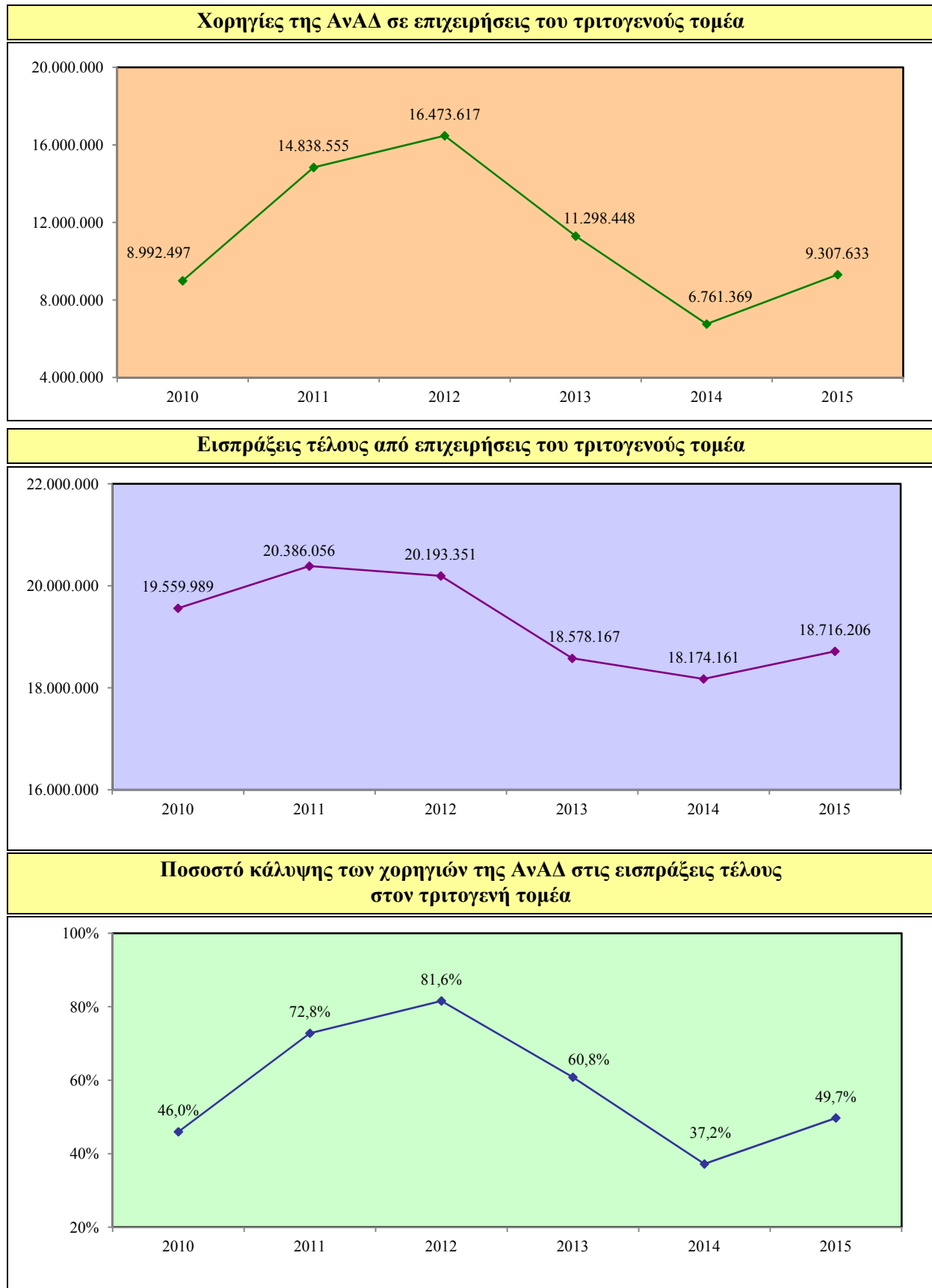

## Ποσοστό κάλυψης των επιχειρήσεων από δραστηριότητες της ΑνΑΔ στον τριτογενή τομέα

**Αριθμός επιχειρήσεων του τριτογενούς τομέα που συμμετείχαν σε δραστηριότητες της ΑνΑΔ**

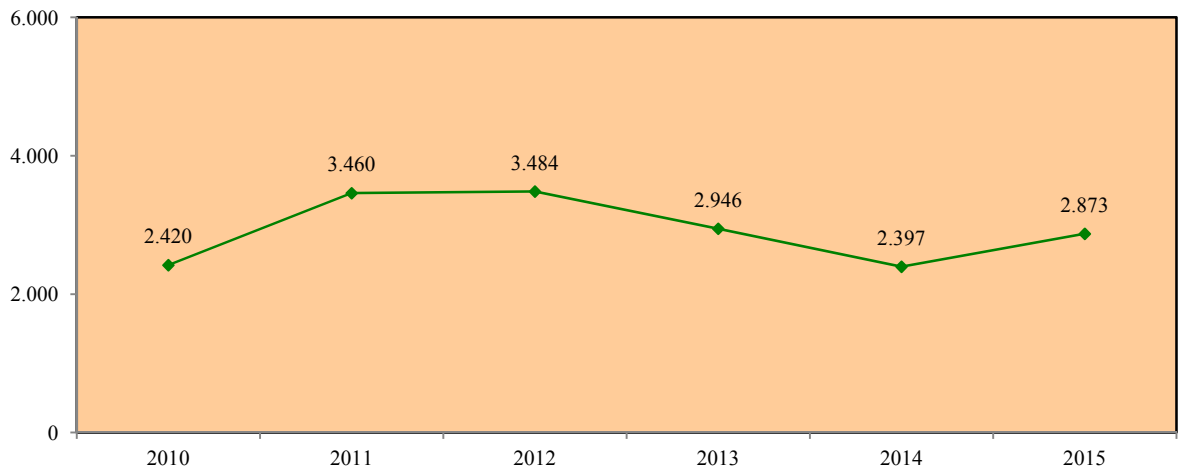

**Αριθμός δικαιούχων επιχειρήσεων του τριτογενούς τομέα**

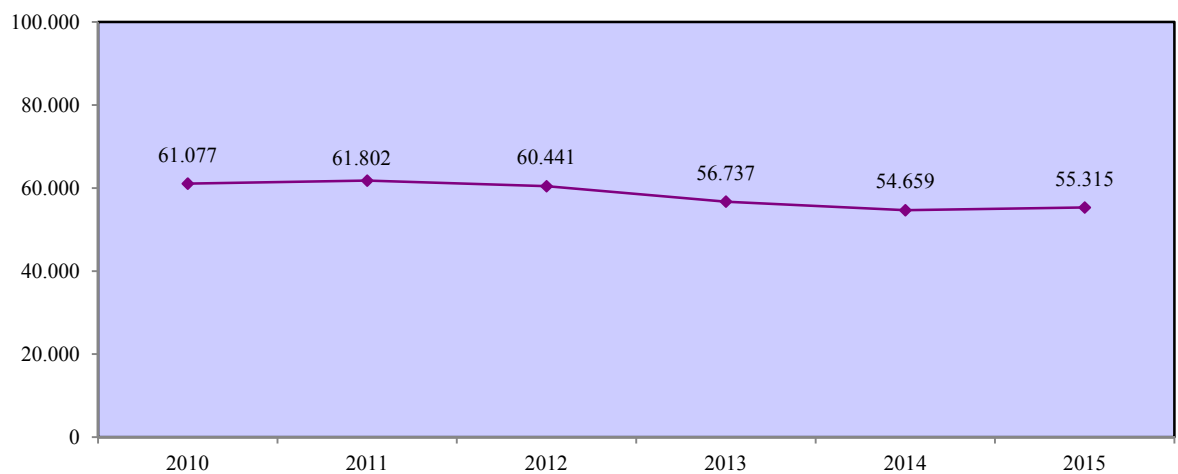

**Ποσοστό κάλυψης επιχειρήσεων του τριτογενούς τομέα από δραστηριότητες της ΑνΑΔ**

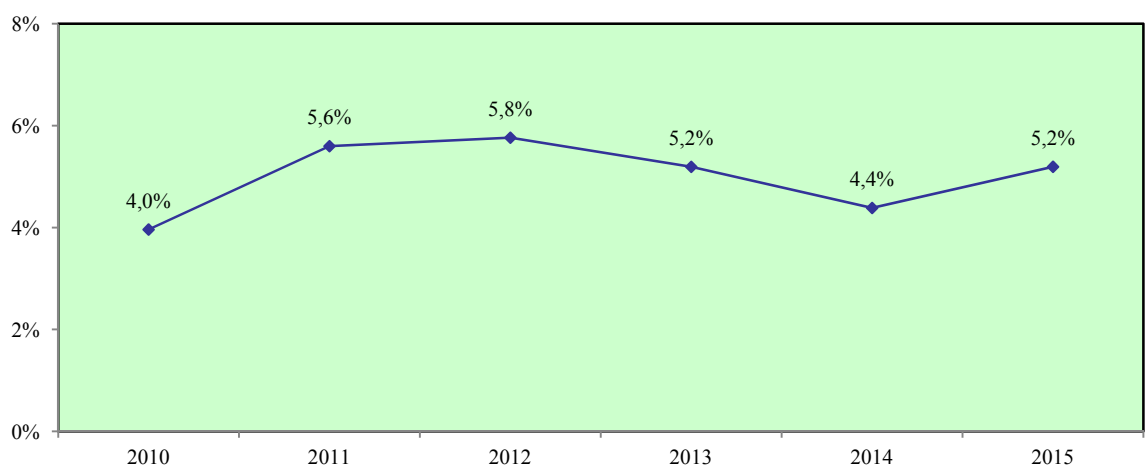

### 3.1.1. Ποσοστά κάλυψης στο εμπόριο και επισκευή αυτοκινήτων

Ποσοστό κάλυψης των χορηγιών της ΑνΑΔ στις εισπράξεις τέλους στο εμπόριο και επισκευή αυτοκινήτων

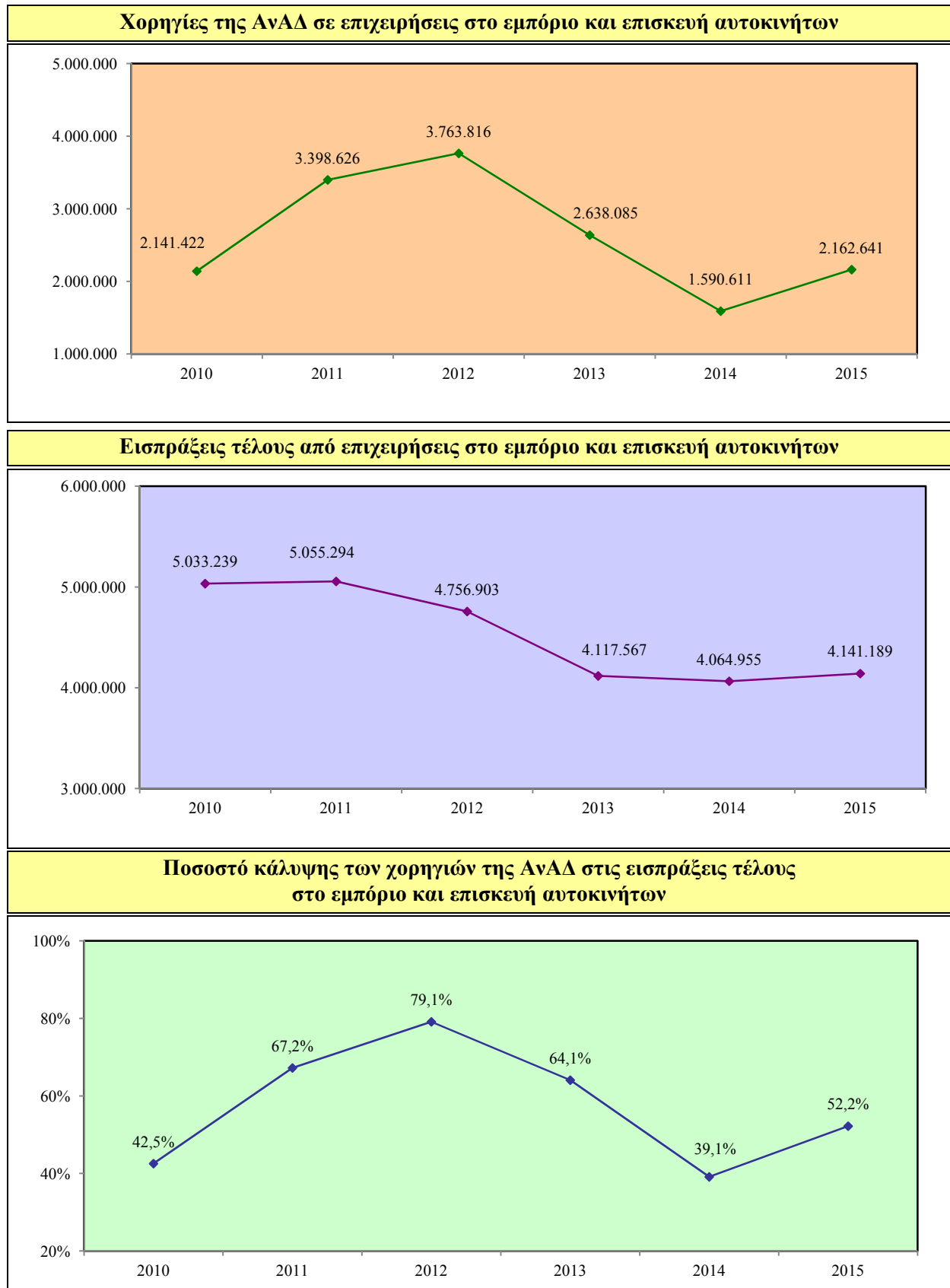

## Ποσοστό κάλυψης των επιχειρήσεων από δραστηριότητες της ΑνΑΔ στο εμπόριο και επισκευή αυτοκινήτων

**Αριθμός επιχειρήσεων στο εμπόριο και επισκευή αυτοκινήτων που συμμετείχαν σε δραστηριότητες της ΑνΑΔ**

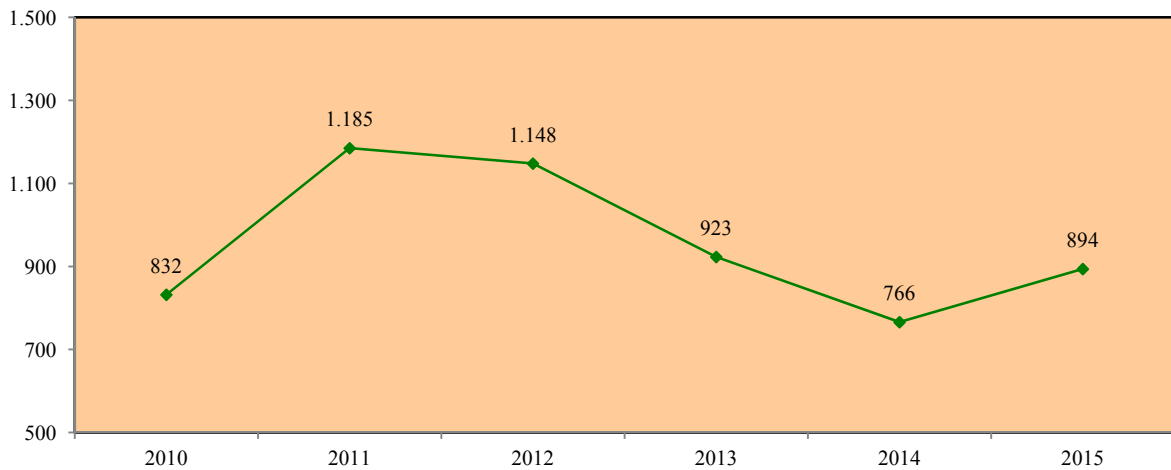

**Αριθμός δικαιούχων επιχειρήσεων στο εμπόριο και επισκευή αυτοκινήτων**

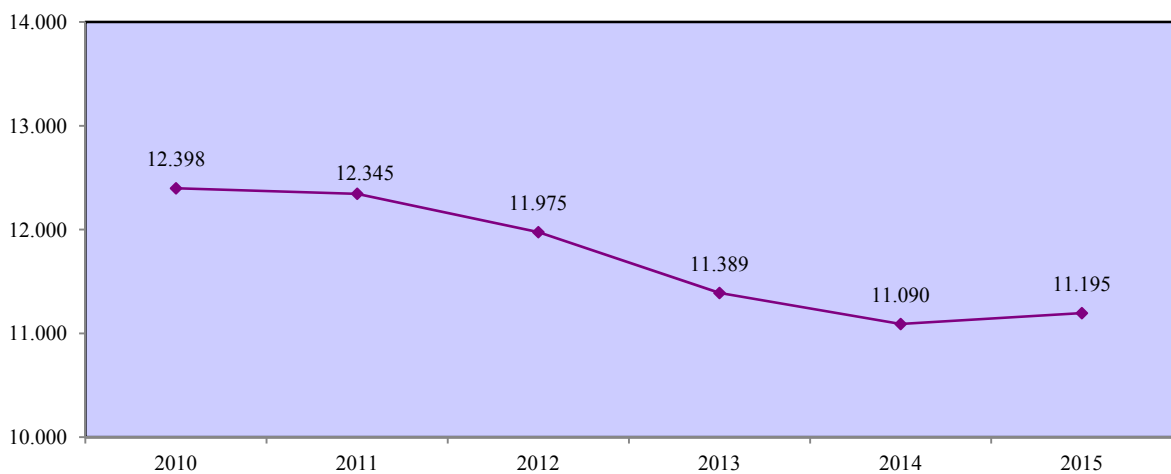

**Ποσοστό κάλυψης επιχειρήσεων στο εμπόριο και επισκευή αυτοκινήτων από δραστηριότητες της ΑνΑΔ**

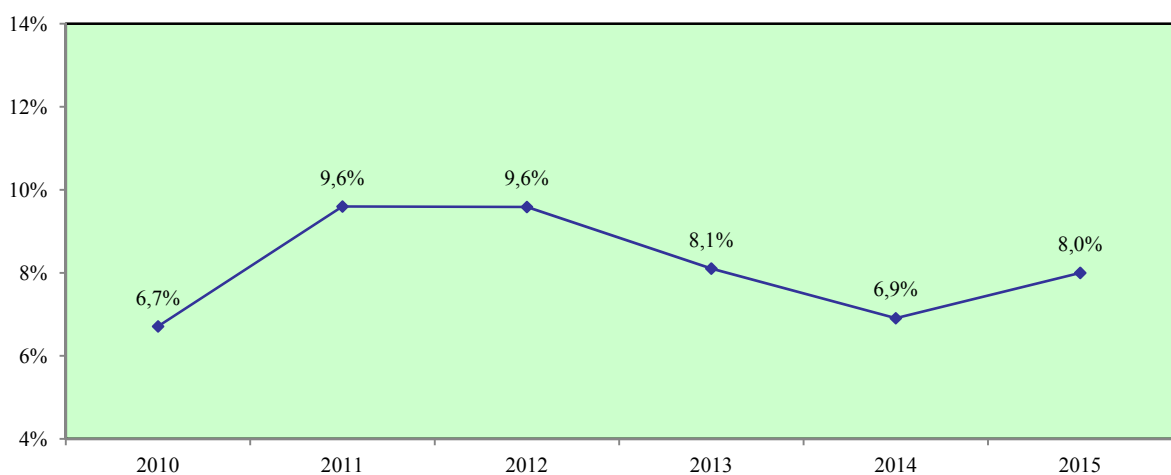

### 3.1.1.1. Ποσοστά κάλυψης στην πώληση και επισκευή αυτοκινήτων

Ποσοστό κάλυψης των χορηγιών της ΑνΑΔ στις εισπράξεις τέλους στην πώληση και επισκευή αυτοκινήτων

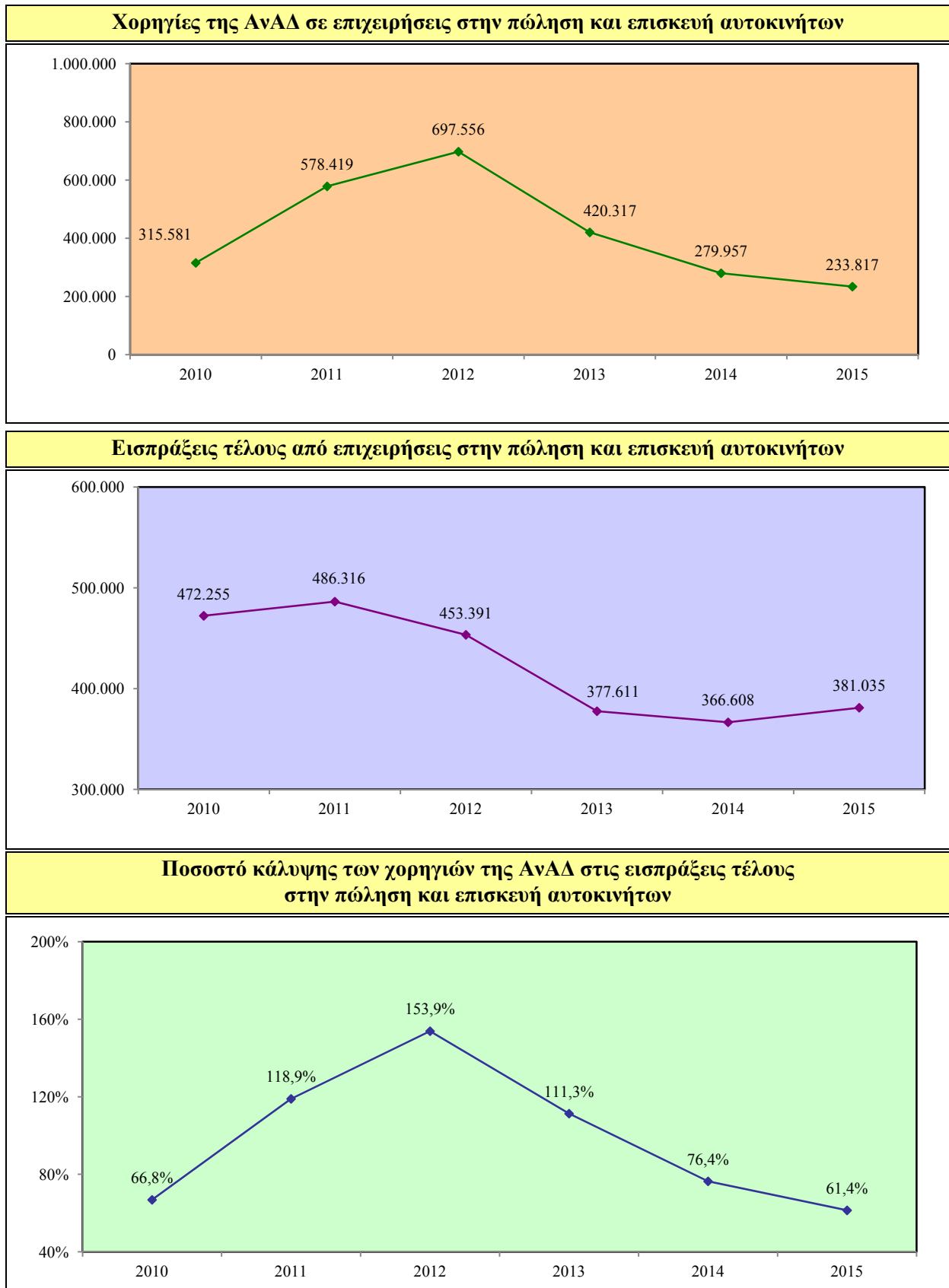

## Ποσοστό κάλυψης των επιχειρήσεων από δραστηριότητες της ΑνΑΔ στην πώληση και επισκευή αυτοκινήτων

**Αριθμός επιχειρήσεων στην πώληση και επισκευή αυτοκινήτων που συμμετείχαν σε δραστηριότητες της ΑνΑΔ**

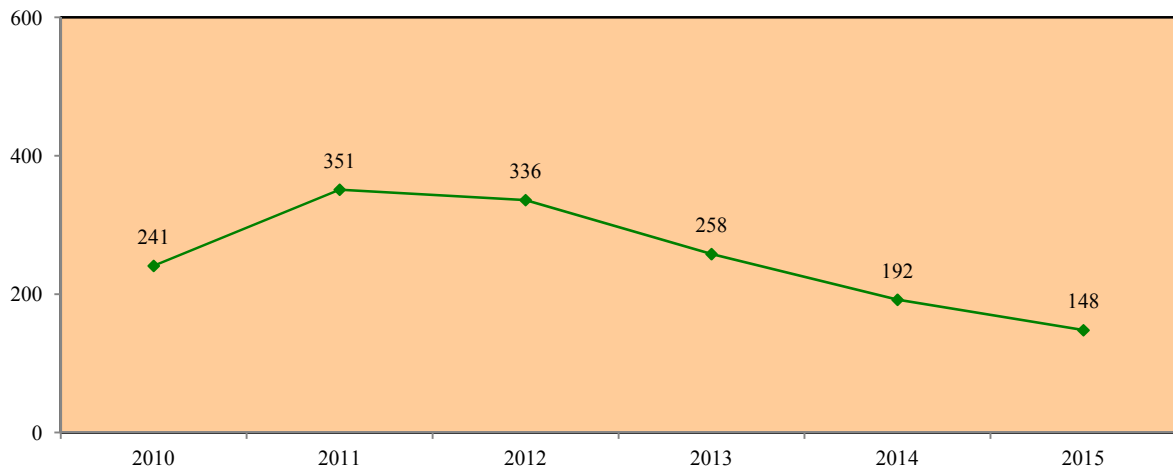

**Αριθμός δικαιούχων επιχειρήσεων στην πώληση και επισκευή αυτοκινήτων**

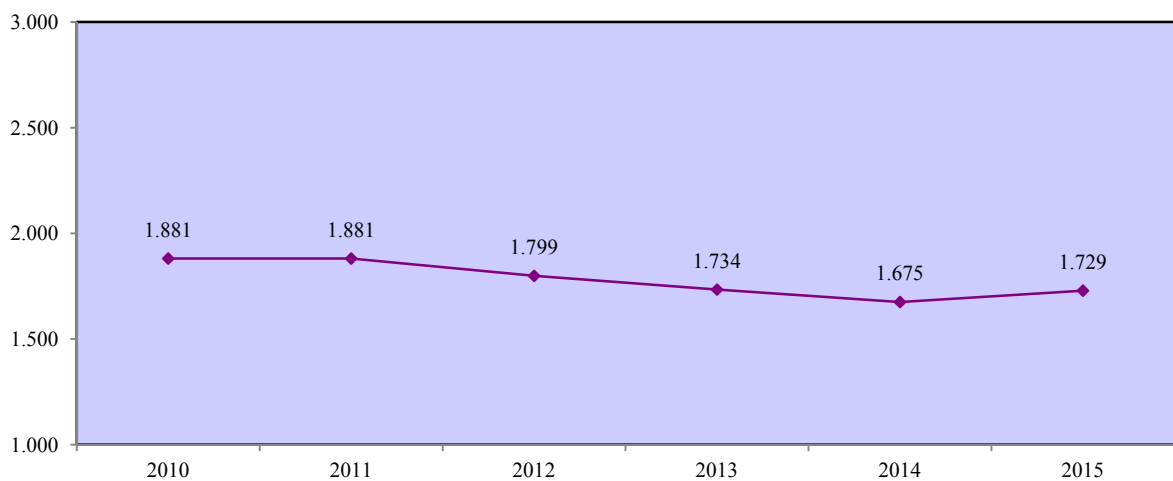

**Ποσοστό κάλυψης επιχειρήσεων στην πώληση και επισκευή αυτοκινήτων από δραστηριότητες της ΑνΑΔ**

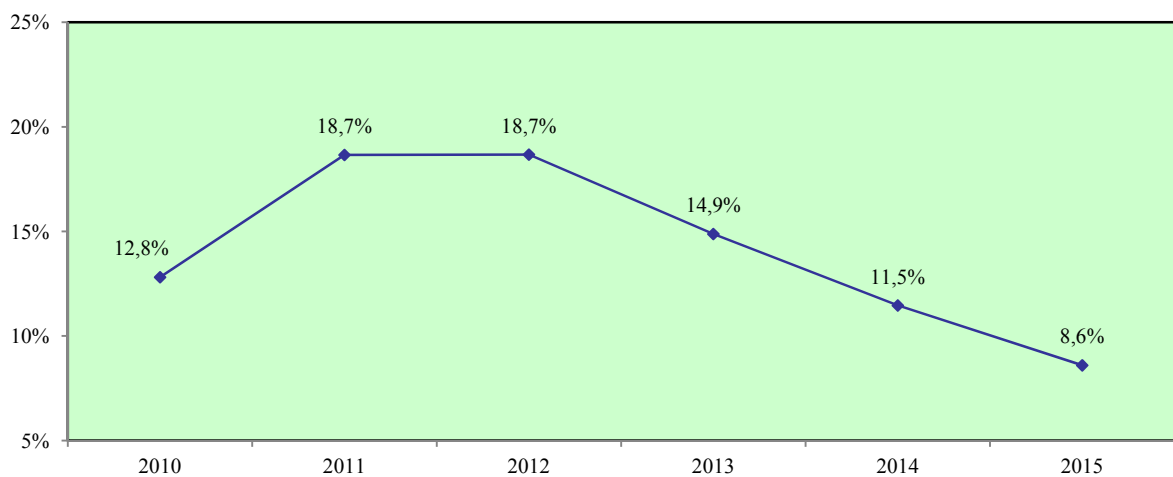

### 3.1.1.2. Ποσοστά κάλυψης στο χονδρικό εμπόριο

Ποσοστό κάλυψης των χορηγιών της ΑνΑΔ στις εισπράξεις τέλους στο χονδρικό εμπόριο

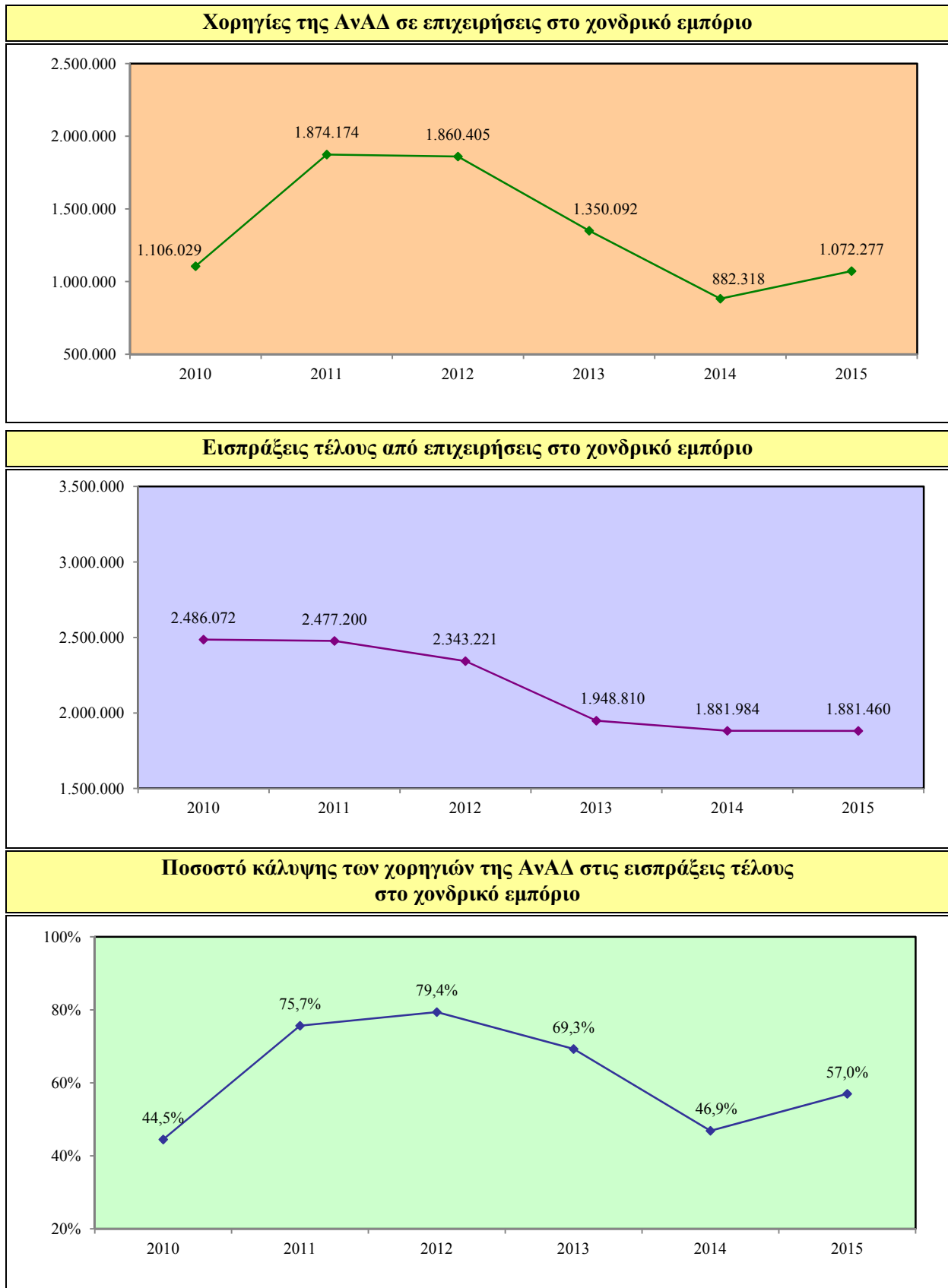

## Ποσοστό κάλυψης των επιχειρήσεων από δραστηριότητες της ΑνΑΔ στο χονδρικό εμπόριο

**Αριθμός επιχειρήσεων στο χονδρικό εμπόριο που συμμετείχαν σε δραστηριότητες της ΑνΑΔ**

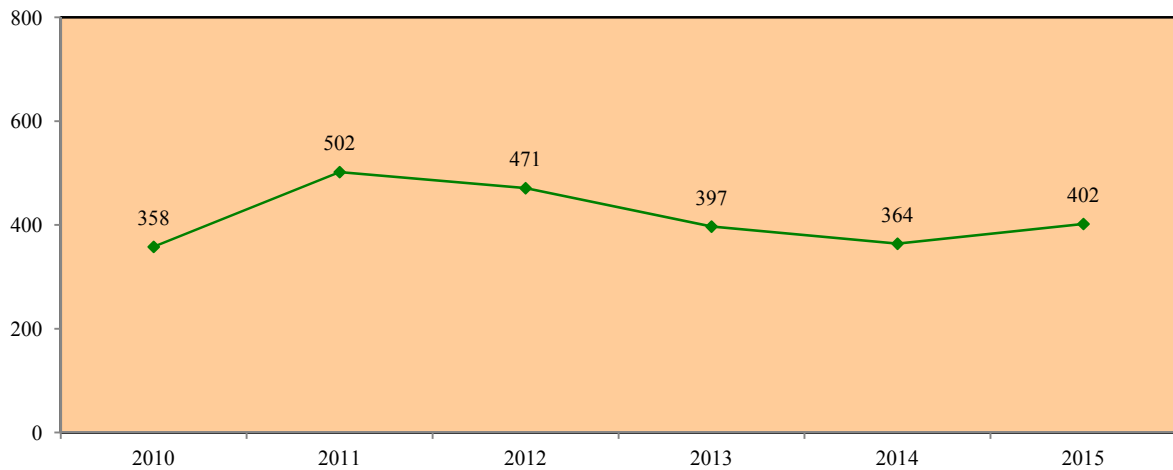

**Αριθμός δικαιούχων επιχειρήσεων στο χονδρικό εμπόριο**

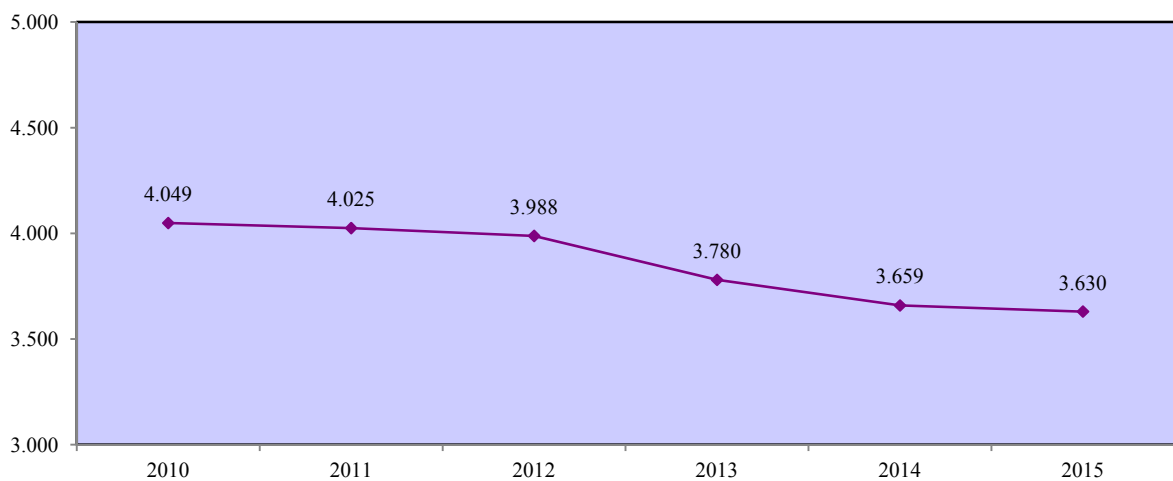

**Ποσοστό κάλυψης επιχειρήσεων στο χονδρικό εμπόριο από δραστηριότητες της ΑνΑΔ**

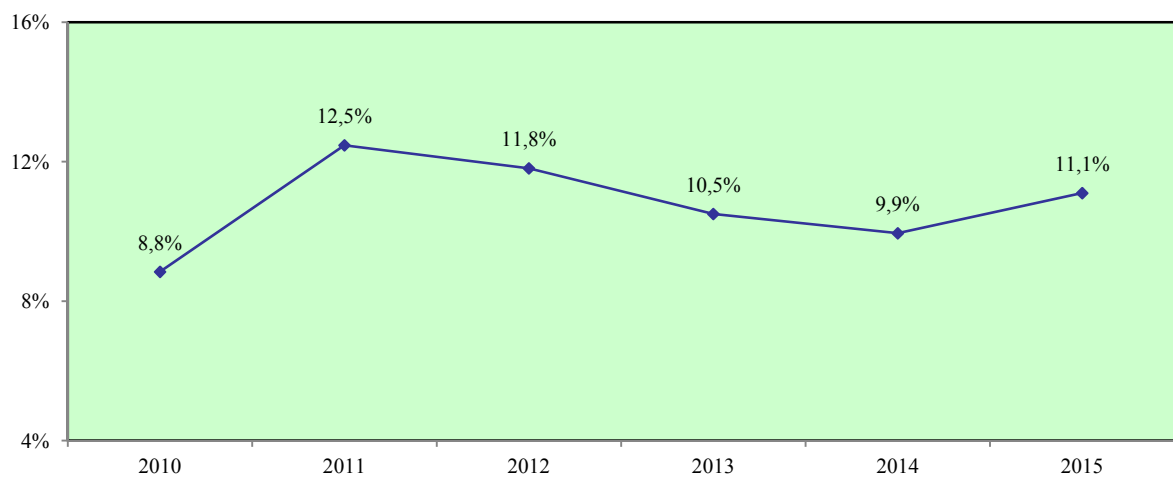



### 3.1.1.3. Ποσοστά κάλυψης στο λιανικό εμπόριο

#### Ποσοστό κάλυψης των χορηγιών της ΑνΑΔ στις εισπράξεις τέλους στο λιανικό εμπόριο

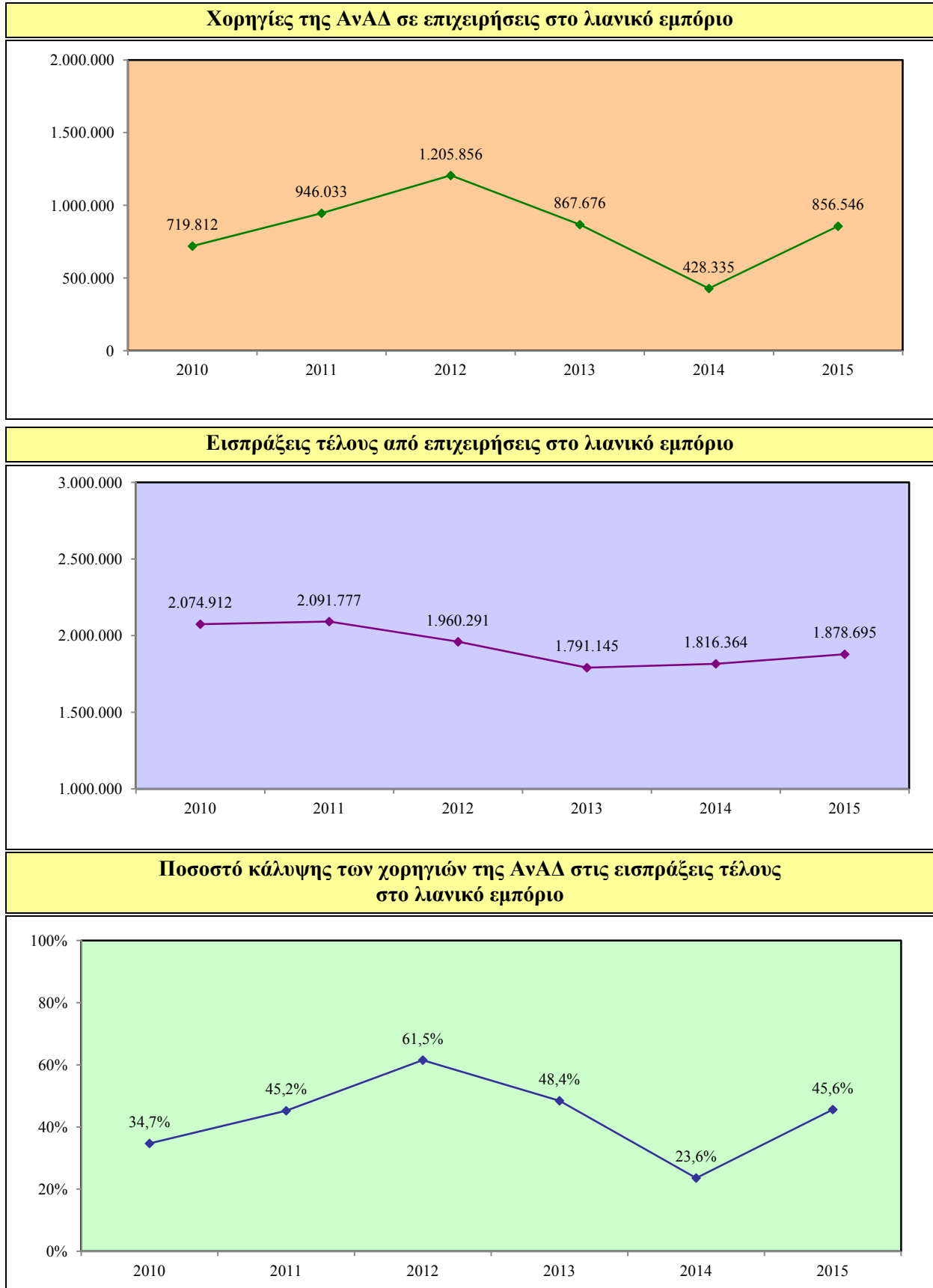

## Ποσοστό κάλυψης των επιχειρήσεων από δραστηριότητες της ΑνΑΔ στο λιανικό εμπόριο

**Αριθμός επιχειρήσεων στο λιανικό εμπόριο που συμμετείχαν σε δραστηριότητες της ΑνΑΔ**

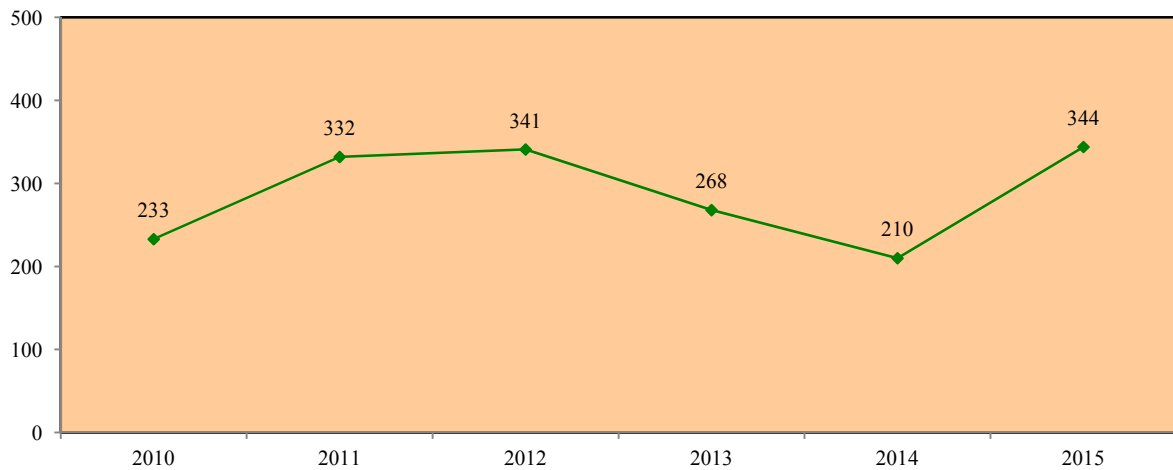

**Αριθμός δικαιούχων επιχειρήσεων στο λιανικό εμπόριο**

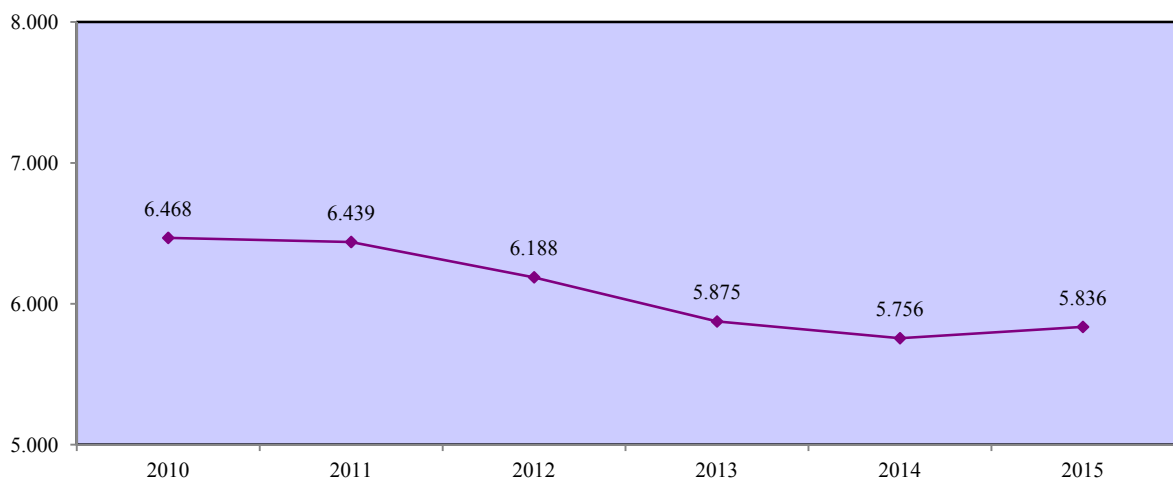

**Ποσοστό κάλυψης επιχειρήσεων στο λιανικό εμπόριο από δραστηριότητες της ΑνΑΔ**

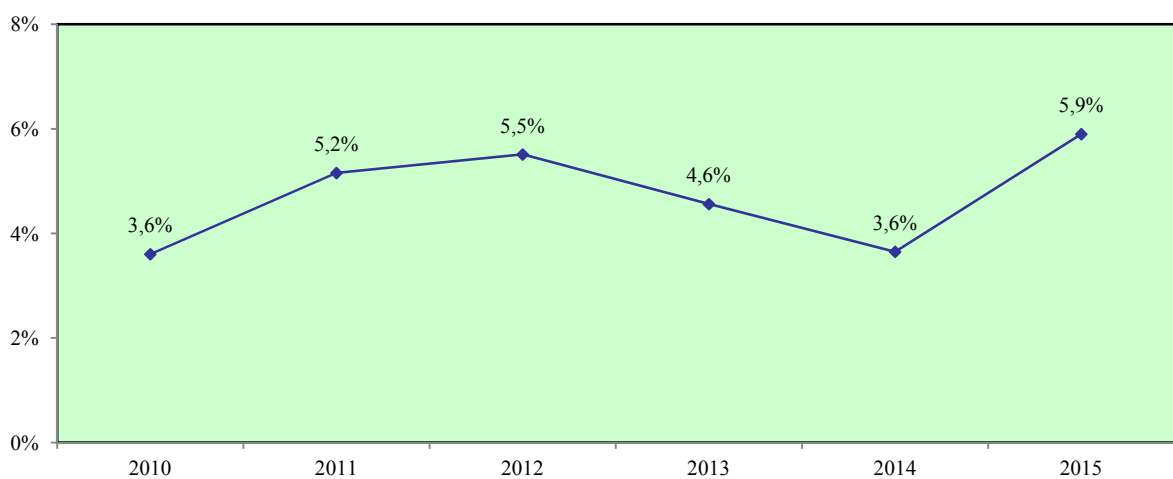

### 3.1.2. Ποσοστά κάλυψης στη μεταφορά και αποθήκευση

Ποσοστό κάλυψης των χορηγιών της ΑνΑΔ στις εισπράξεις τέλους στη μεταφορά και αποθήκευση

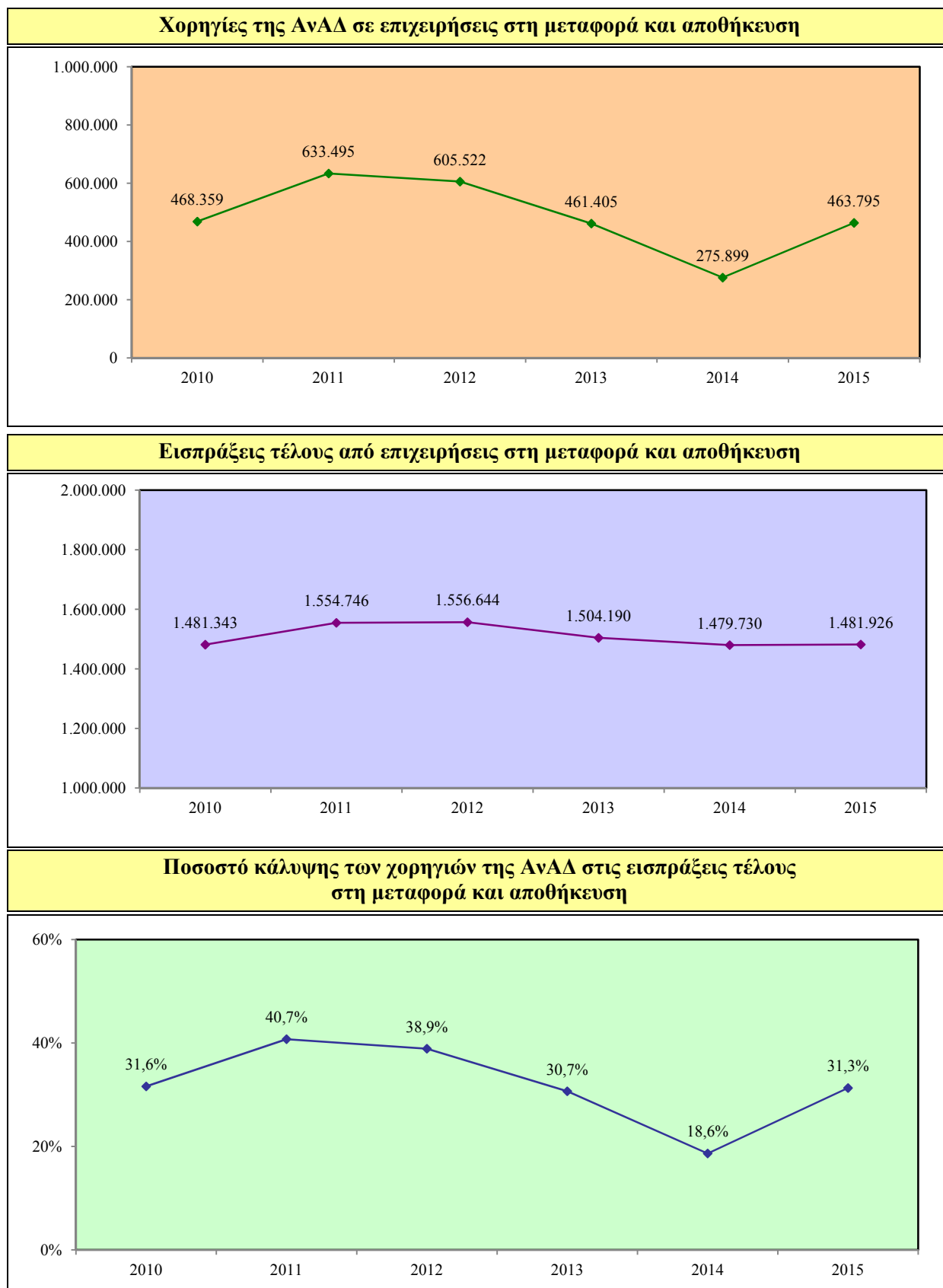

## Ποσοστό κάλυψης των επιχειρήσεων από δραστηριότητες της ΑνΑΔ στη μεταφορά και αποθήκευση

**Αριθμός επιχειρήσεων στη μεταφορά και αποθήκευση που συμμετείχαν σε δραστηριότητες της ΑνΑΔ**

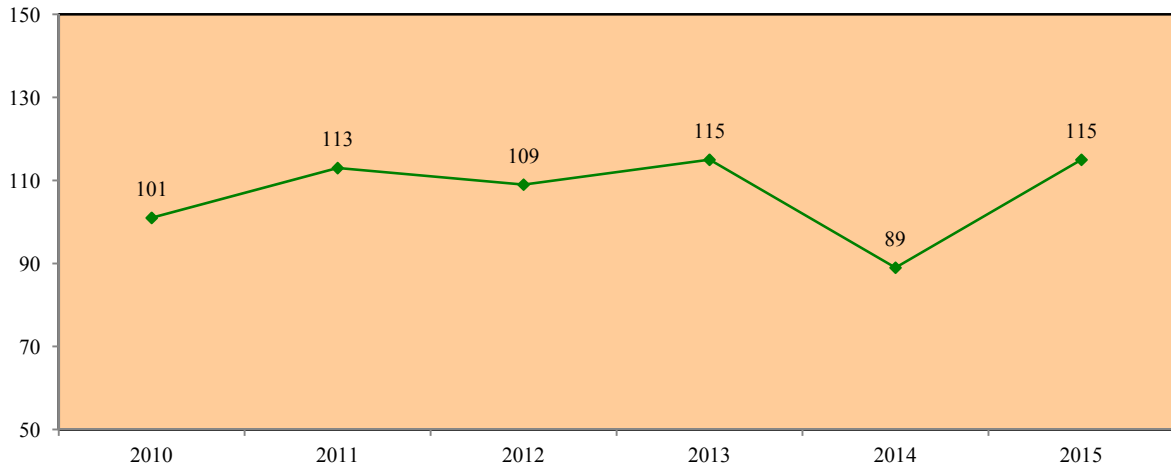

**Αριθμός δικαιούχων επιχειρήσεων στη μεταφορά και αποθήκευση**

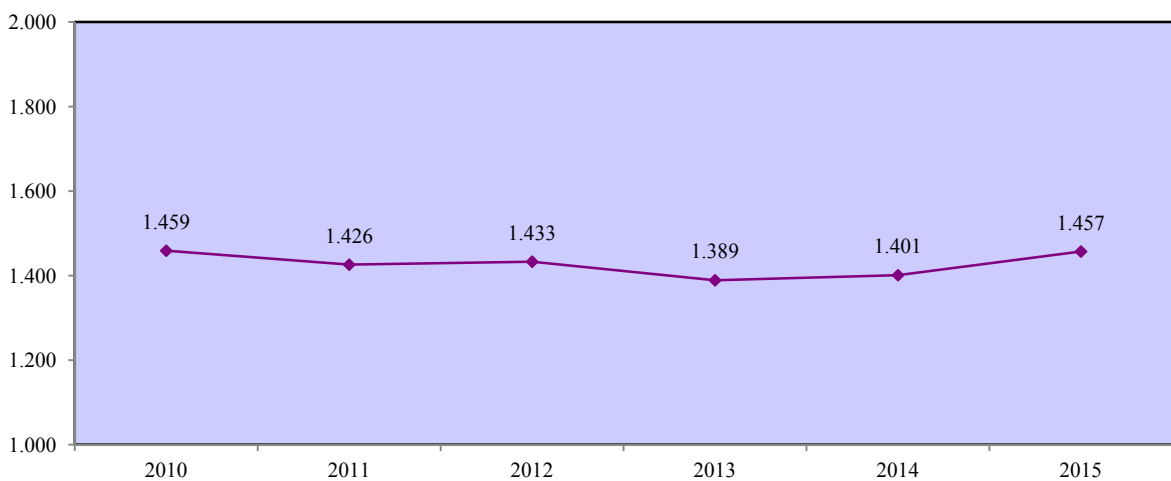

**Ποσοστό κάλυψης επιχειρήσεων στη μεταφορά και αποθήκευση από δραστηριότητες της ΑνΑΔ**

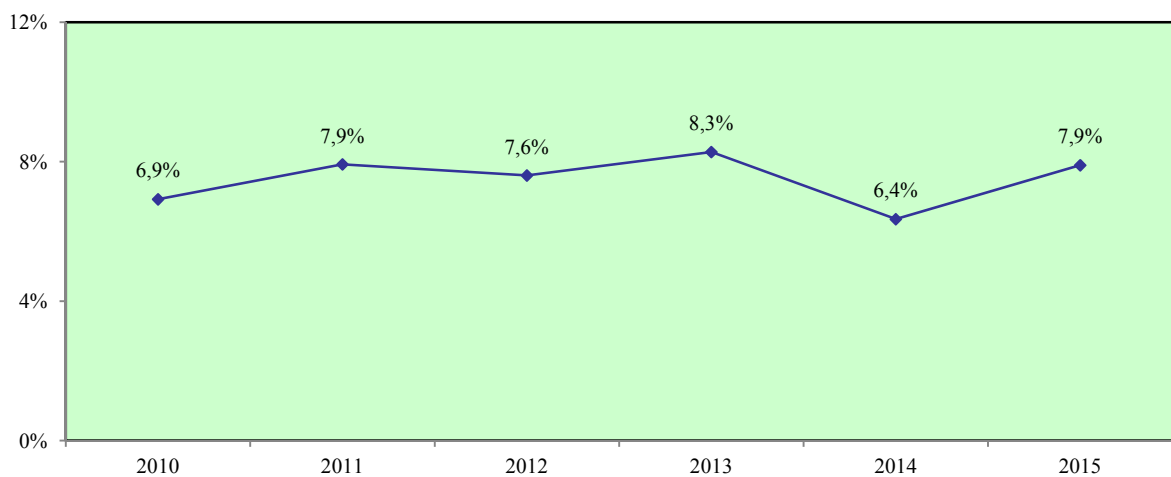

### 3.1.2.1. Ποσοστά κάλυψης στις χερσαίες μεταφορές

Ποσοστό κάλυψης των χορηγιών της ΑνΑΔ στις εισπράξεις τέλους στις χερσαίες μεταφορές

Χορηγίες της ΑνΑΔ σε επιχειρήσεις στις χερσαίες μεταφορές



Εισπράξεις τέλους από επιχειρήσεις στις χερσαίες μεταφορές

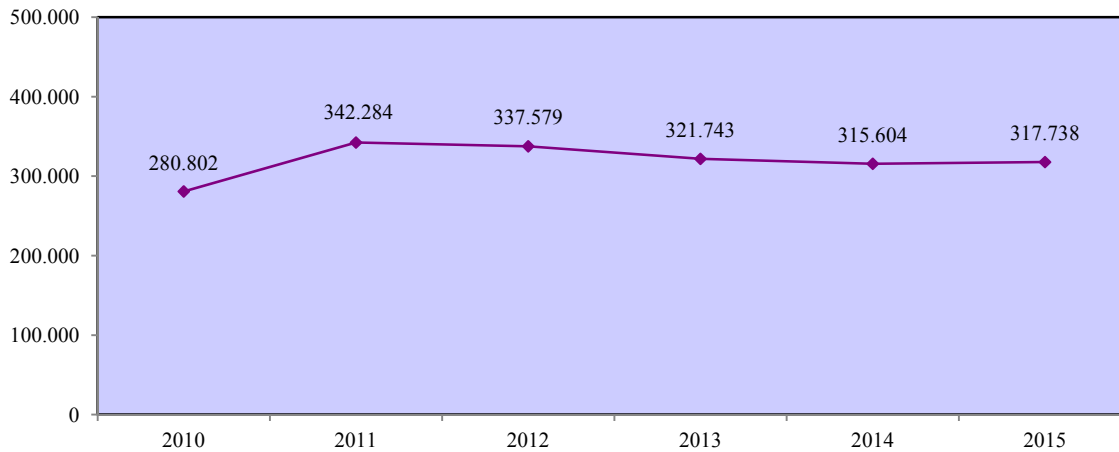

Ποσοστό κάλυψης των χορηγιών της ΑνΑΔ στις εισπράξεις τέλους στις χερσαίες μεταφορές

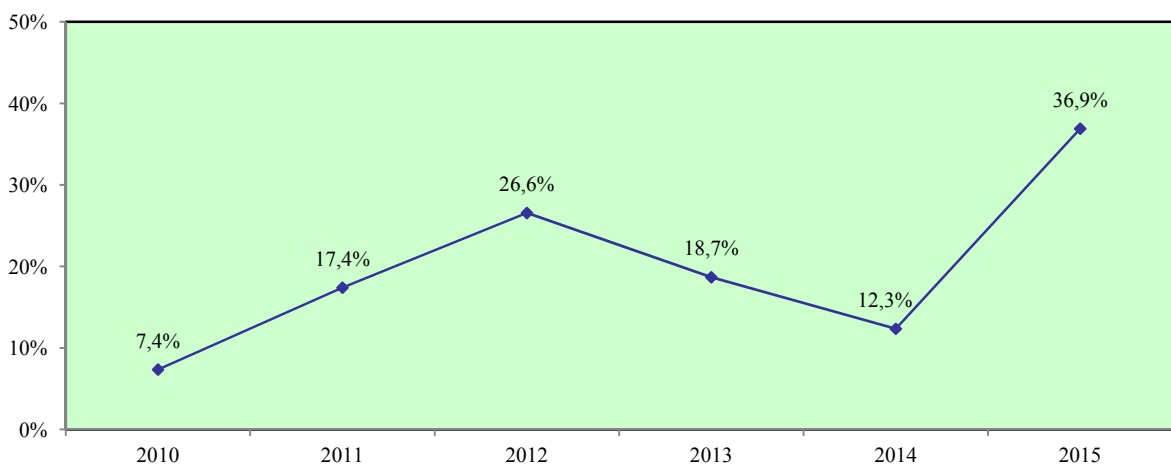

## Ποσοστό κάλυψης των επιχειρήσεων από δραστηριότητες της ΑνΑΔ στις χερσαίες μεταφορές

**Αριθμός επιχειρήσεων στις χερσαίες μεταφορές που συμμετείχαν σε δραστηριότητες της ΑνΑΔ**

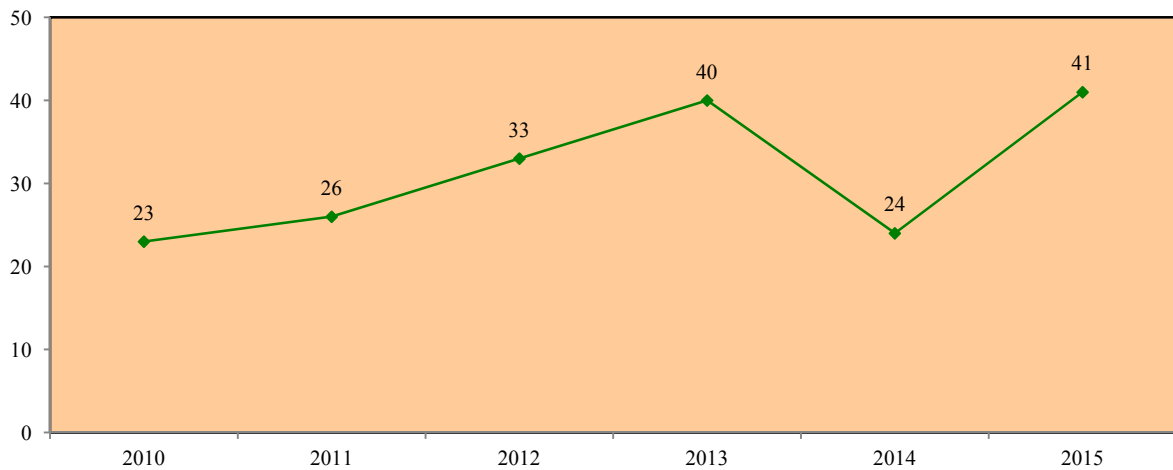

**Αριθμός δικαιούχων επιχειρήσεων στις χερσαίες μεταφορές**

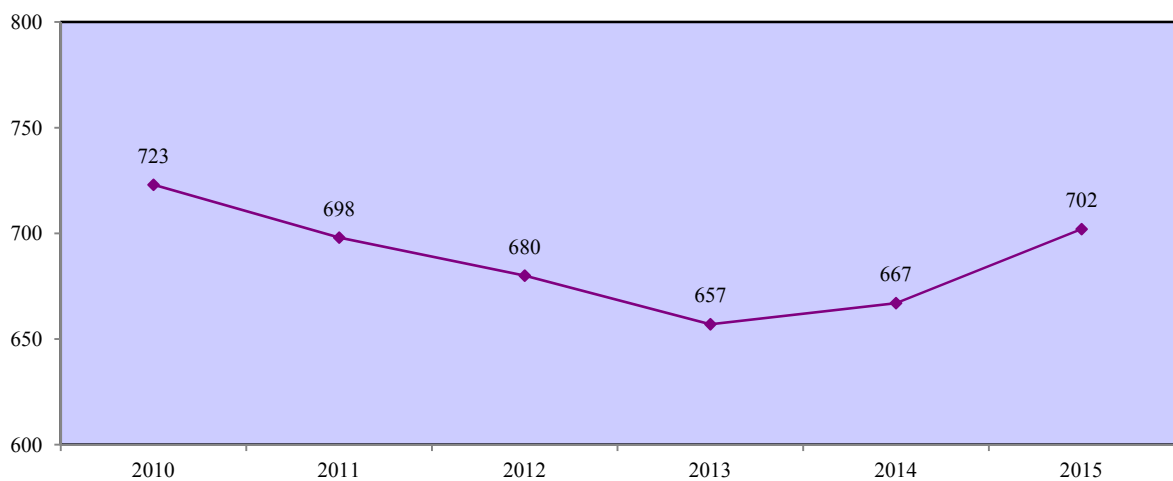

**Ποσοστό κάλυψης επιχειρήσεων στις χερσαίες μεταφορές από δραστηριότητες της ΑνΑΔ**

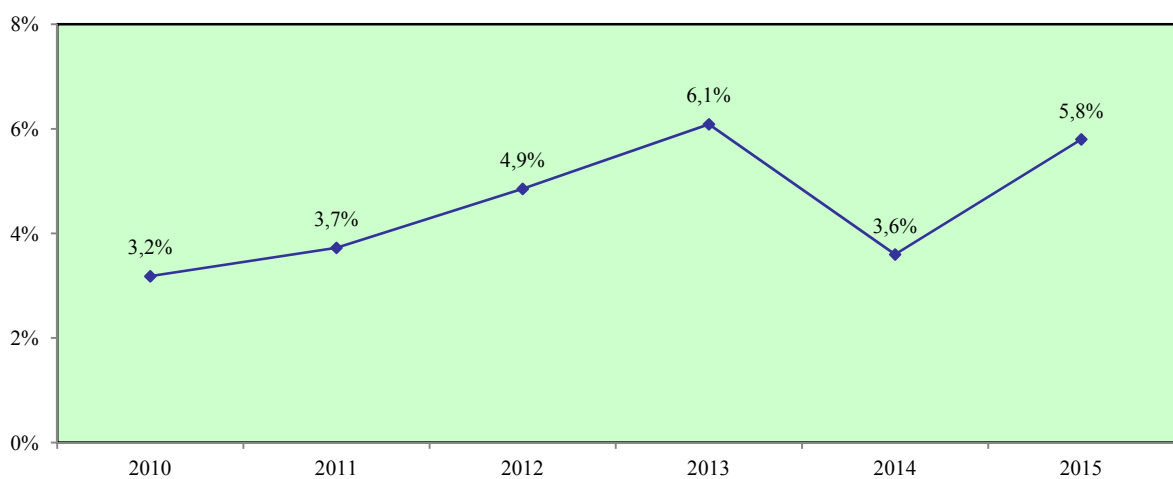

### 3.1.2.2. Ποσοστά κάλυψης στις πλωτές μεταφορές

Ποσοστό κάλυψης των χορηγιών της ΑνΑΔ στις εισπράξεις τέλους στις πλωτές μεταφορές

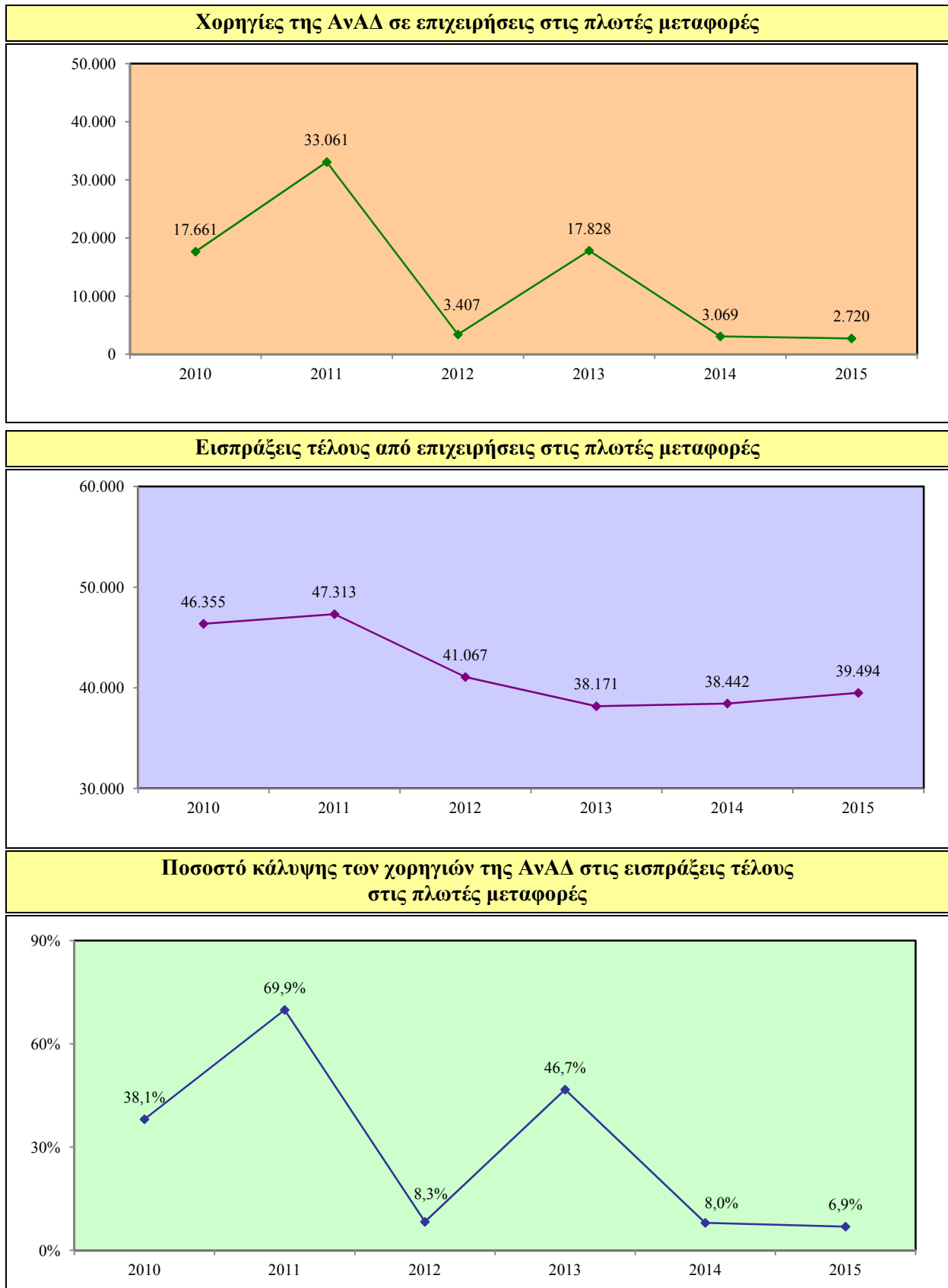

## Ποσοστό κάλυψης των επιχειρήσεων από δραστηριότητες της ΑνΑΔ στις πλωτές μεταφορές

Αριθμός επιχειρήσεων στις πλωτές μεταφορές που συμμετείχαν σε δραστηριότητες της ΑνΑΔ

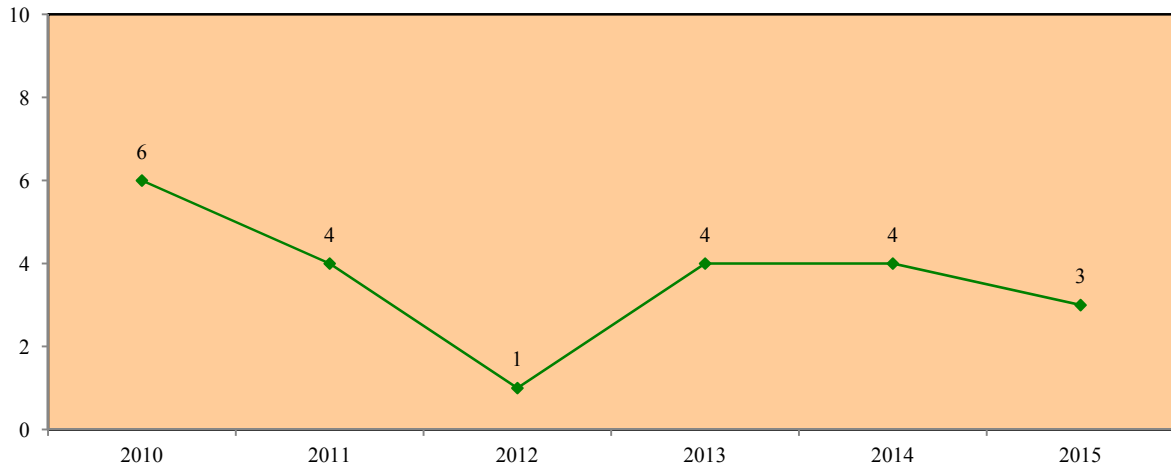

Αριθμός δικαιούχων επιχειρήσεων στις πλωτές μεταφορές

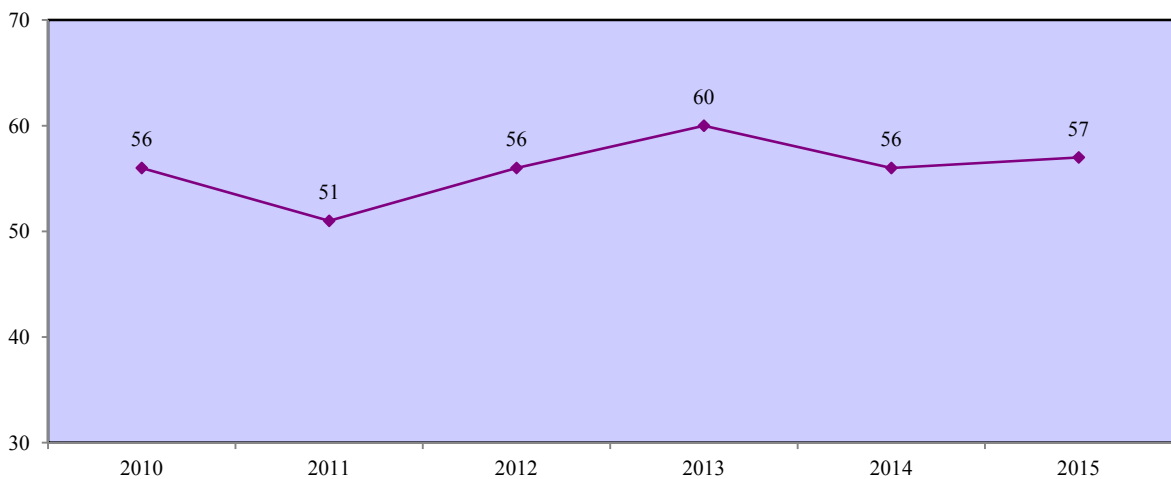

Ποσοστό κάλυψης επιχειρήσεων στις πλωτές μεταφορές από δραστηριότητες της ΑνΑΔ

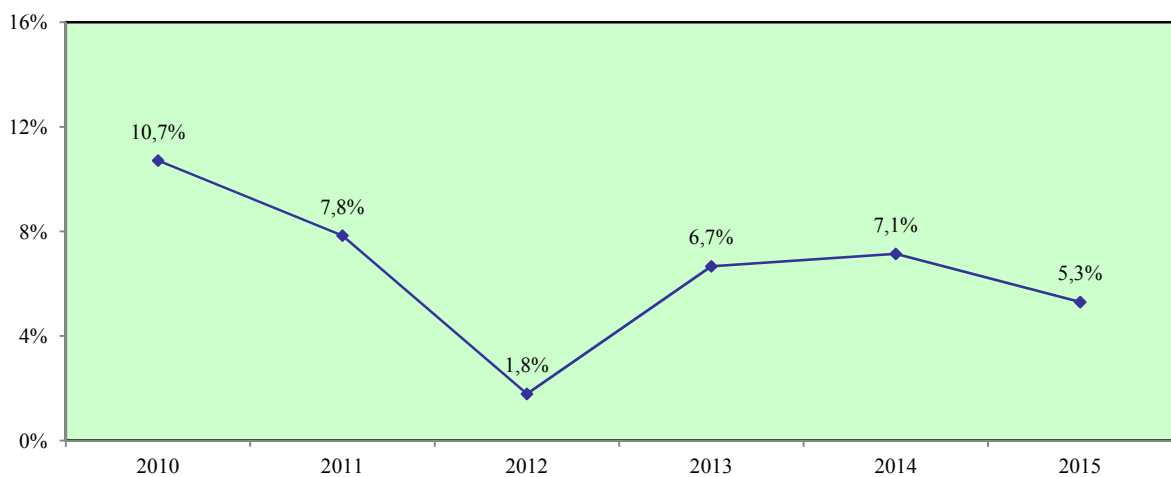



### 3.1.2.3. Ποσοστά κάλυψης στις αεροπορικές μεταφορές

Ποσοστό κάλυψης των χορηγιών της ΑνΑΔ στις εισπράξεις τέλους στις αεροπορικές μεταφορές

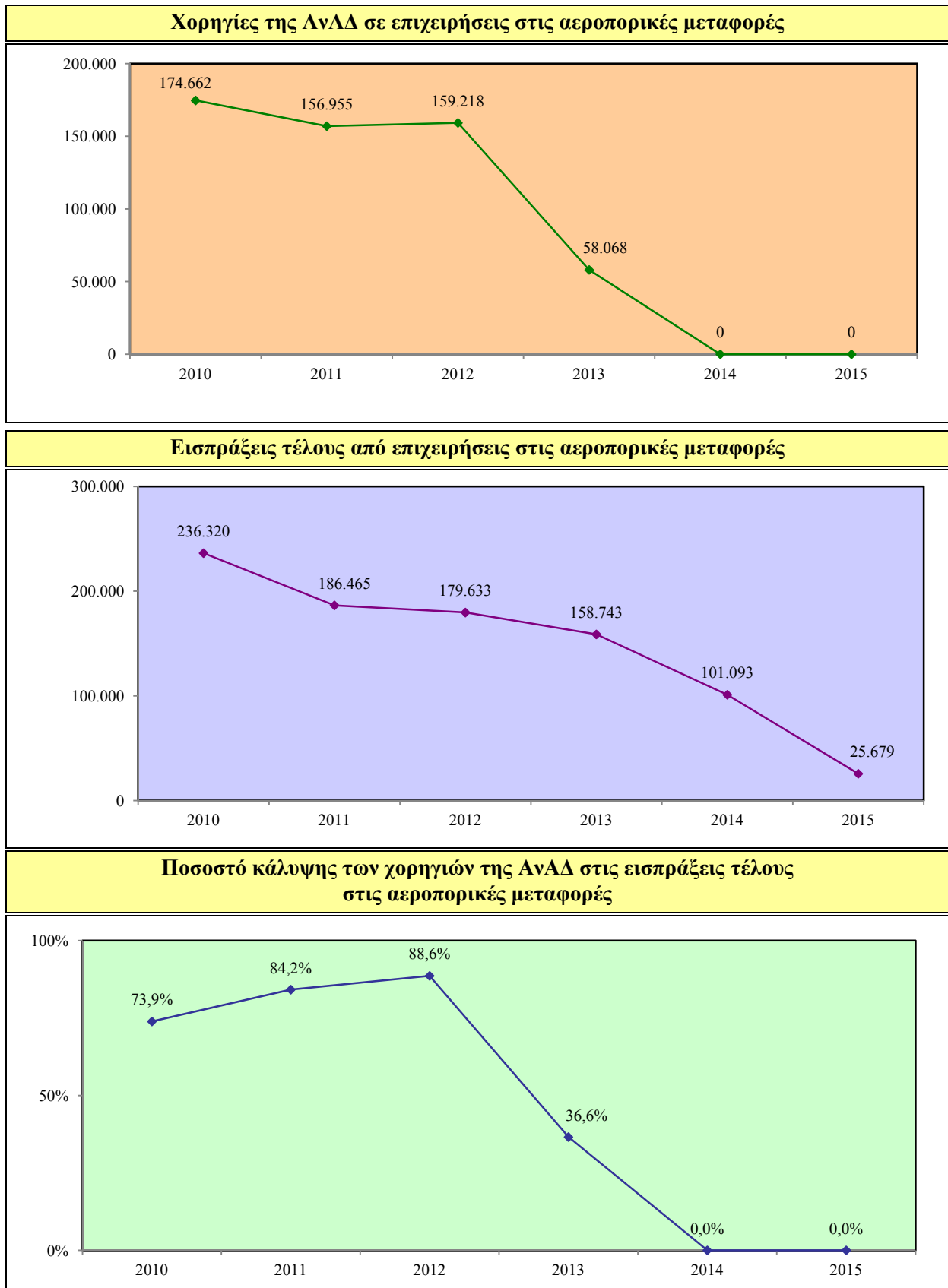

## Ποσοστό κάλυψης των επιχειρήσεων από δραστηριότητες της ΑνΑΔ στις αεροπορικές μεταφορές

Αριθμός επιχειρήσεων στις αεροπορικές μεταφορές που συμμετείχαν σε δραστηριότητες της ΑνΑΔ



Αριθμός δικαιούχων επιχειρήσεων στις αεροπορικές μεταφορές



Ποσοστό κάλυψης επιχειρήσεων στις αεροπορικές μεταφορές από δραστηριότητες της ΑνΑΔ

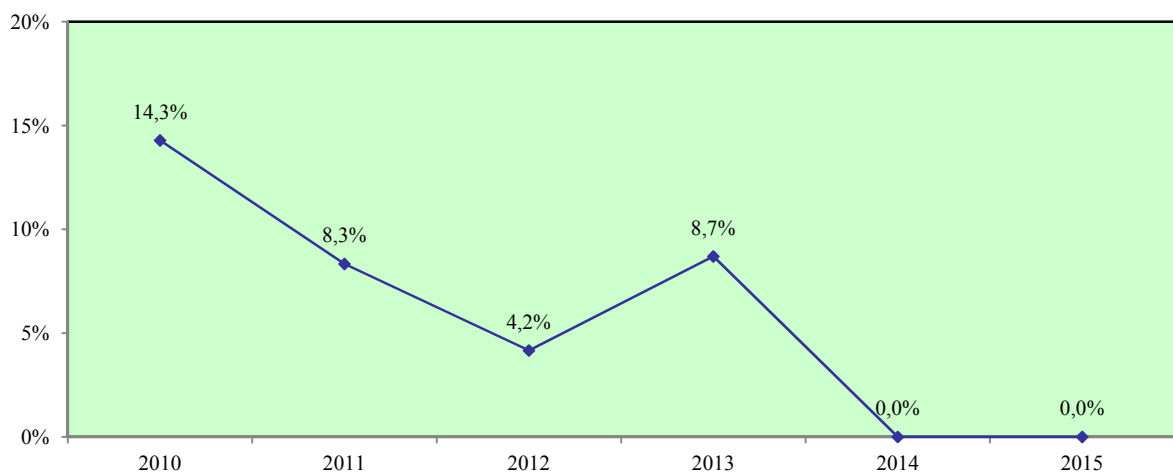

### 3.1.2.4. Ποσοστά κάλυψης στην αποθήκευση και στις υποστηρικτικές προς τη μεταφορά δραστηριότητες

Ποσοστό κάλυψης των χορηγιών της ΑνΑΔ στην αποθήκευση και στις υποστηρικτικές προς τη μεταφορά δραστηριότητες

**Χορηγίες της ΑνΑΔ σε επιχειρήσεις στην αποθήκευση και στις υποστηρικτικές προς τη μεταφορά δραστηριότητες**

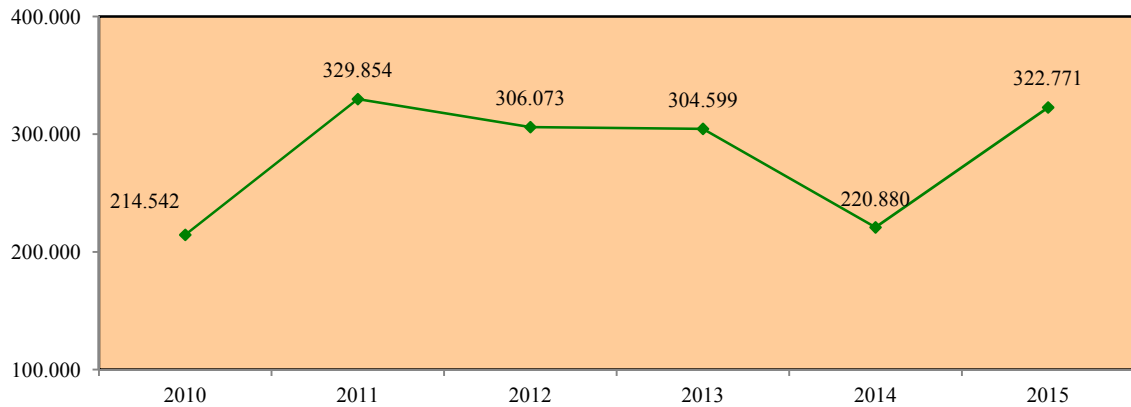

**Εισπράξεις τέλους από επιχειρήσεις στην αποθήκευση και στις υποστηρικτικές προς τη μεταφορά δραστηριότητες**

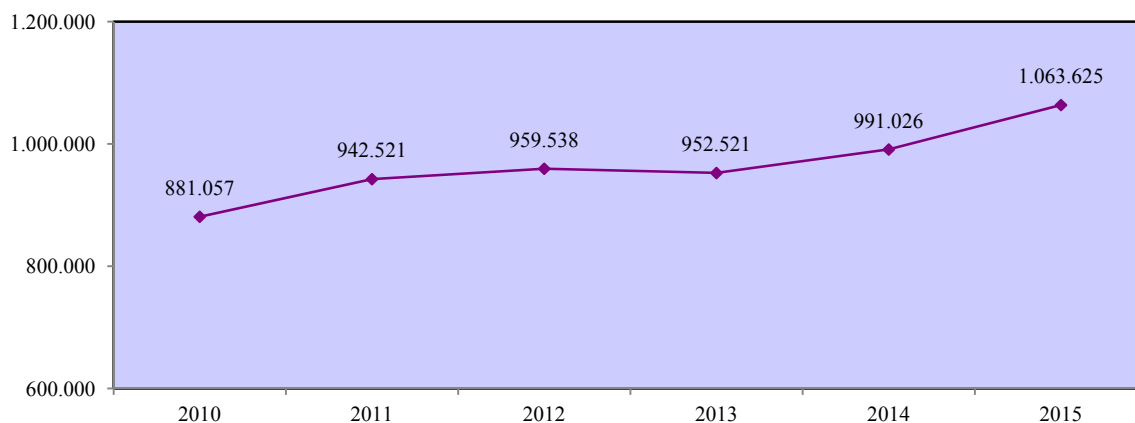

**Ποσοστό κάλυψης των χορηγιών της ΑνΑΔ στις εισπράξεις τέλους στην αποθήκευση και στις υποστηρικτικές προς τη μεταφορά δραστηριότητες**

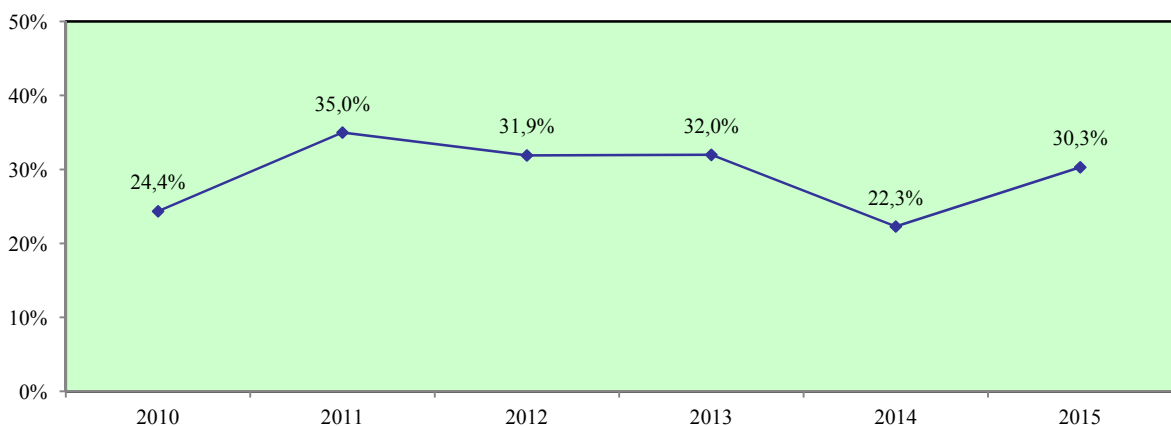

**Ποσοστό κάλυψης των επιχειρήσεων από δραστηριότητες της ΑνΑΔ στην αποθήκευση και στις υποστηρικτικές προς τη μεταφορά δραστηριότητες**

**Αριθμός επιχειρήσεων στην αποθήκευση και στις υποστηρικτικές προς τη μεταφορά δραστηριότητες που συμμετείχαν σε δραστηριότητες της ΑνΑΔ**

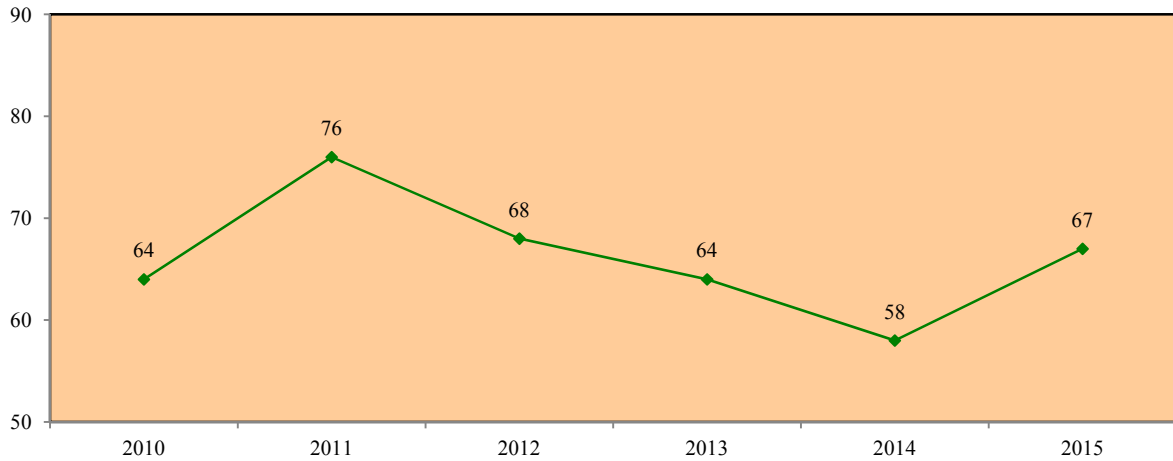

**Αριθμός δικαιούχων επιχειρήσεων στην αποθήκευση και στις υποστηρικτικές προς τη μεταφορά δραστηριότητες**

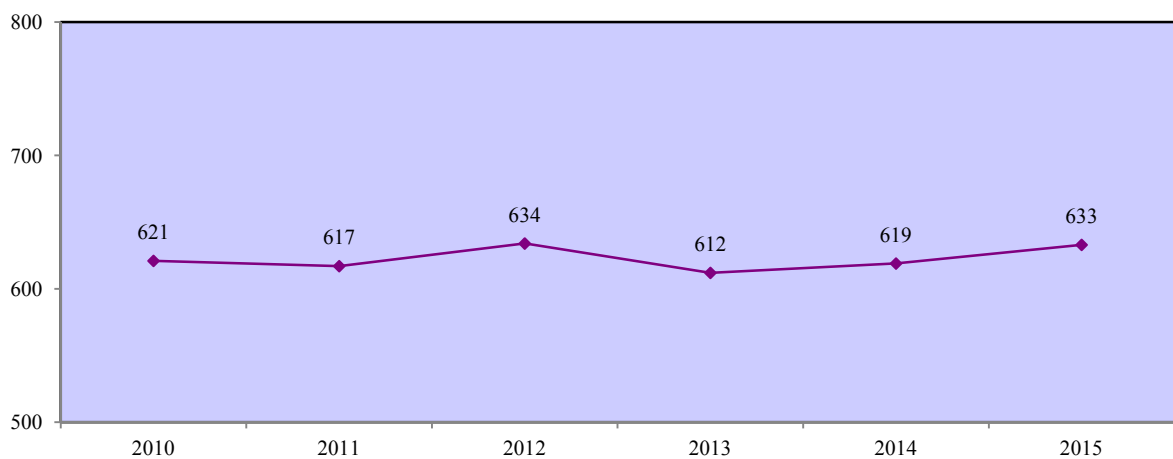

**Ποσοστό κάλυψης επιχειρήσεων στην αποθήκευση και στις υποστηρικτικές προς τη μεταφορά δραστηριότητες από δραστηριότητες της ΑνΑΔ**

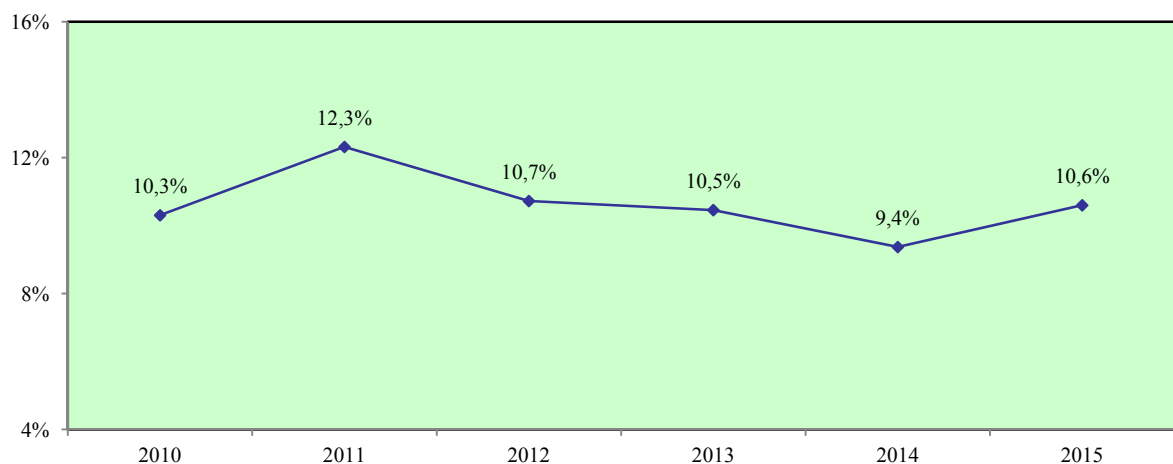

### 3.1.2.5. Ποσοστά κάλυψης στις ταχυδρομικές και ταχυμεταφορικές δραστηριότητες

#### Ποσοστό κάλυψης των χορηγιών της ΑνΑΔ στις ταχυδρομικές και ταχυμεταφορικές δραστηριότητες

##### Χορηγίες της ΑνΑΔ σε επιχειρήσεις στις ταχυδρομικές και ταχυμεταφορικές δραστηριότητες

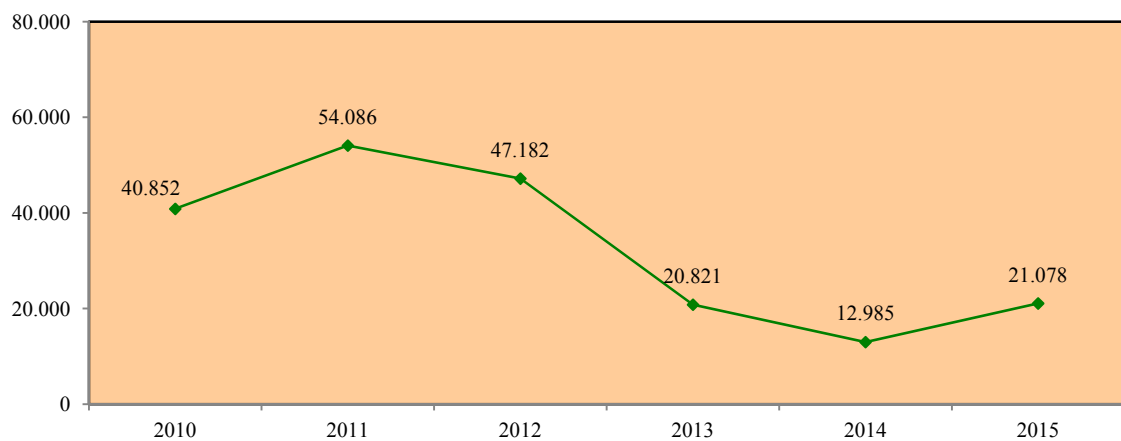

##### Εισπράξεις τέλους από επιχειρήσεις στις ταχυδρομικές και ταχυμεταφορικές δραστηριότητες

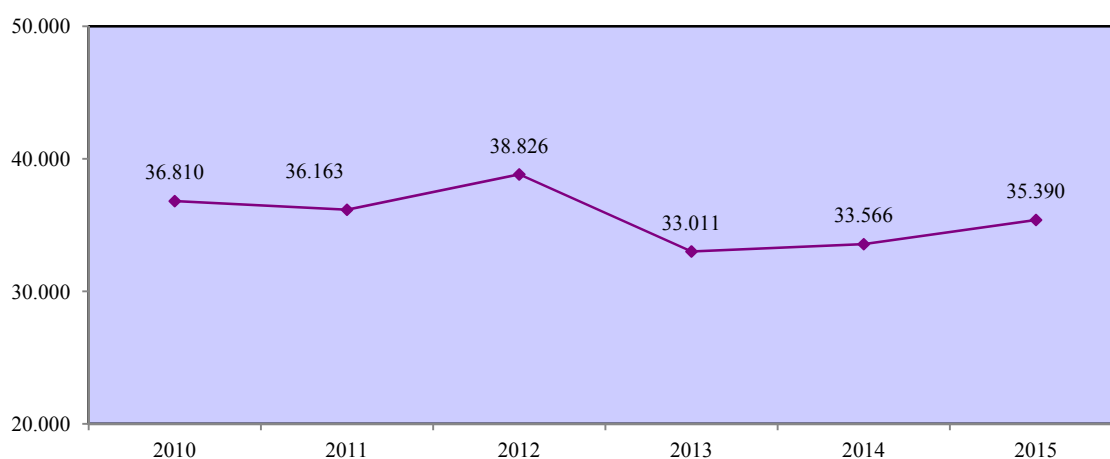

##### Ποσοστό κάλυψης των χορηγιών της ΑνΑΔ στις εισπράξεις τέλους στις ταχυδρομικές και ταχυμεταφορικές δραστηριότητες



**Ποσοστό κάλυψης των επιχειρήσεων από δραστηριότητες της ΑνΑΔ στις ταχυδρομικές και ταχυμεταφορικές δραστηριότητες**

**Αριθμός επιχειρήσεων στις ταχυδρομικές και ταχυμεταφορικές δραστηριότητες που συμμετείχαν σε δραστηριότητες της ΑνΑΔ**



**Αριθμός δικαιούχων επιχειρήσεων στις ταχυδρομικές και ταχυμεταφορικές δραστηριότητες**

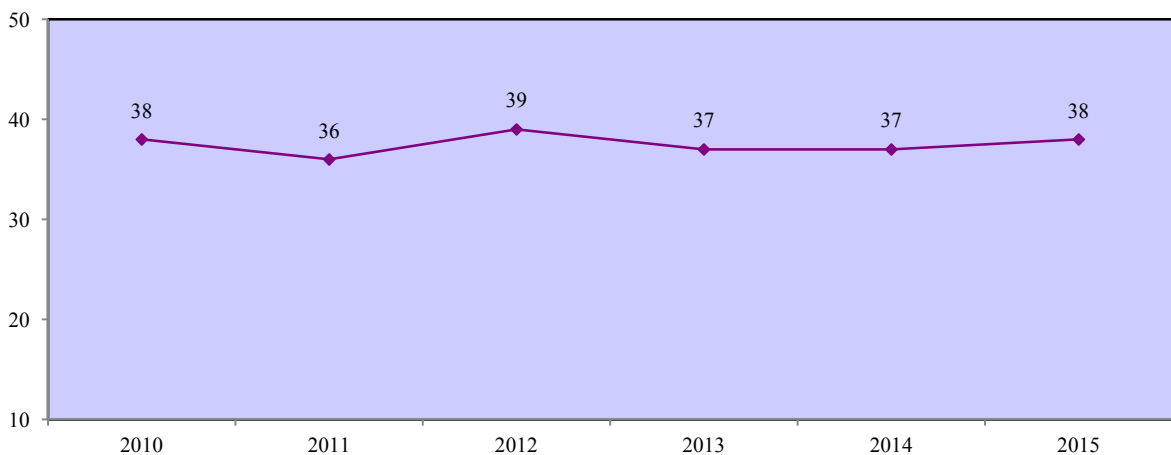

**Ποσοστό κάλυψης επιχειρήσεων στις ταχυδρομικές και ταχυμεταφορικές δραστηριότητες από δραστηριότητες της ΑνΑΔ**

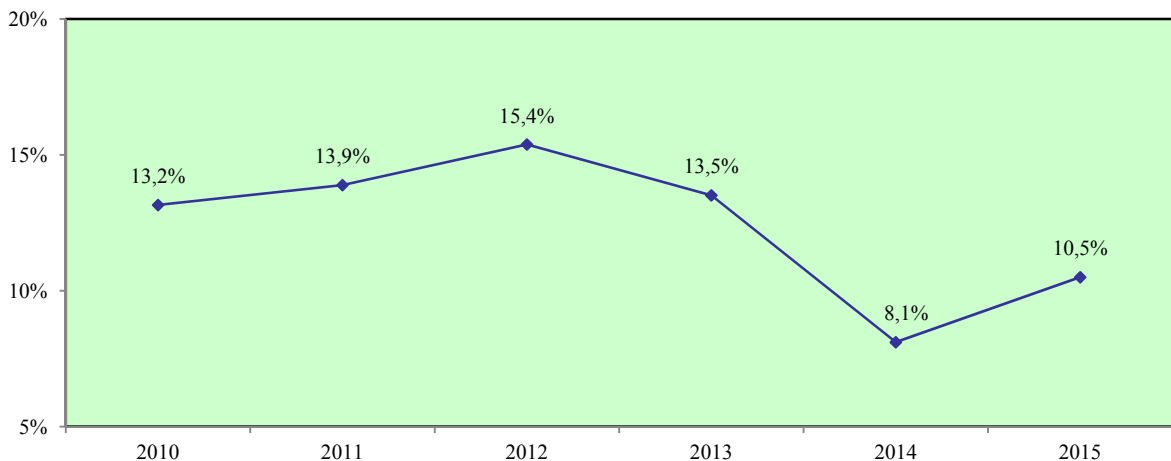

### 3.1.3. Ποσοστά κάλυψης στα ξενοδοχεία και εστιατόρια

#### Ποσοστό κάλυψης των χορηγιών της ΑνΑΔ στα ξενοδοχεία και εστιατόρια

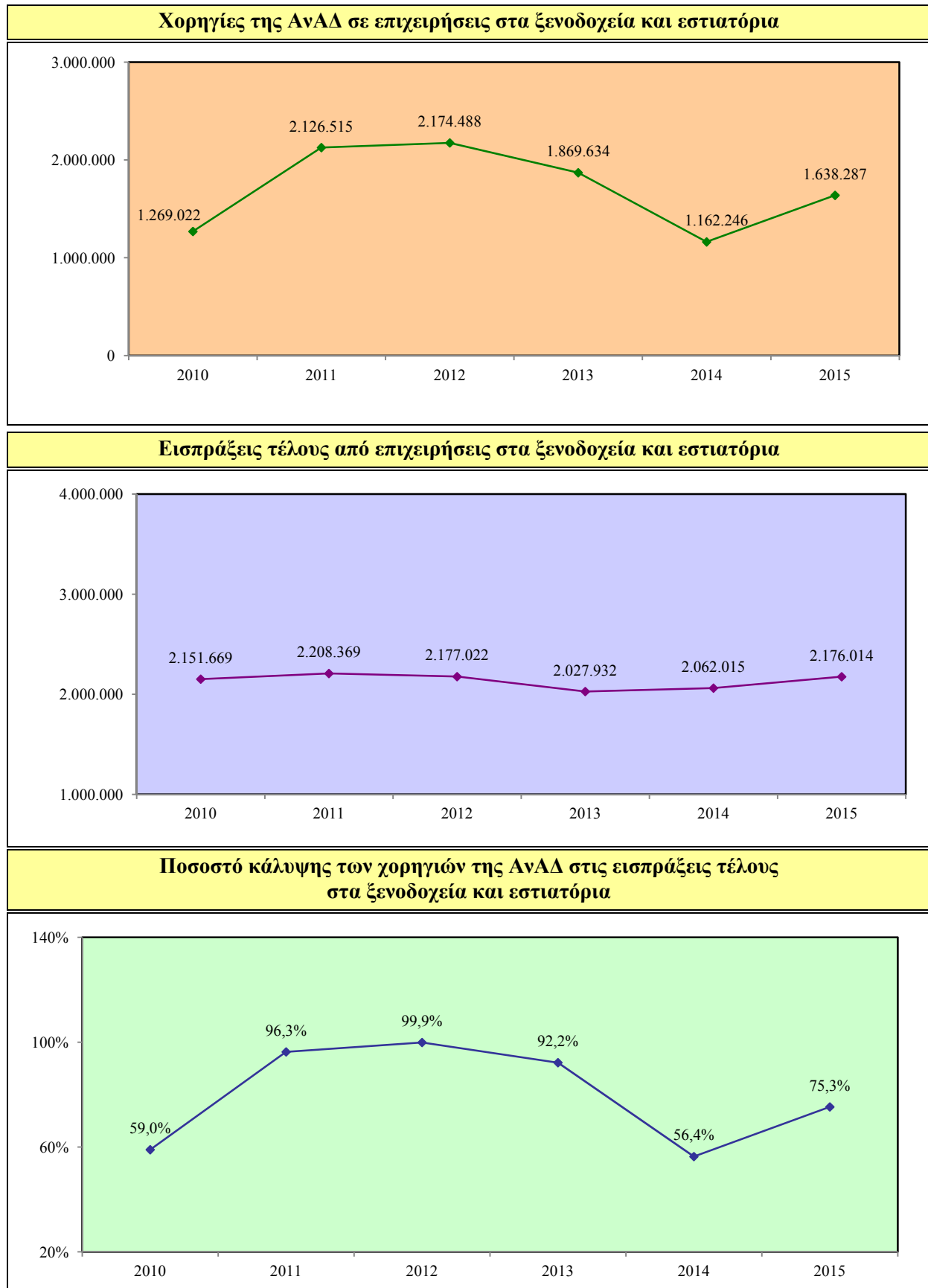

## Ποσοστό κάλυψης των επιχειρήσεων από δραστηριότητες της ΑνΑΔ στα ξενοδοχεία και εστιατόρια

**Αριθμός επιχειρήσεων στα ξενοδοχεία και εστιατόρια που συμμετείχαν σε δραστηριότητες της ΑνΑΔ**

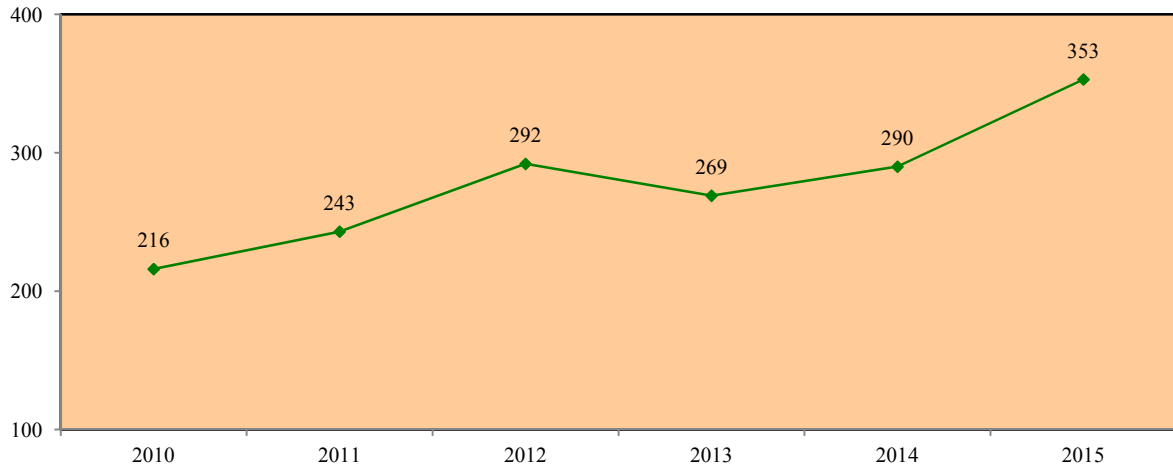

**Αριθμός δικαιούχων επιχειρήσεων στα ξενοδοχεία και εστιατόρια**

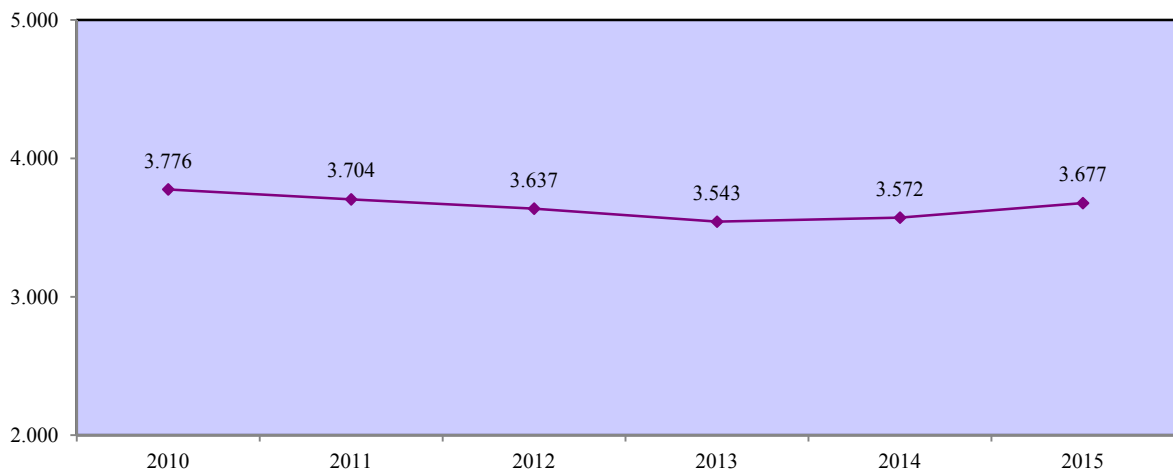

**Ποσοστό κάλυψης επιχειρήσεων στα ξενοδοχεία και εστιατόρια από δραστηριότητες της ΑνΑΔ**

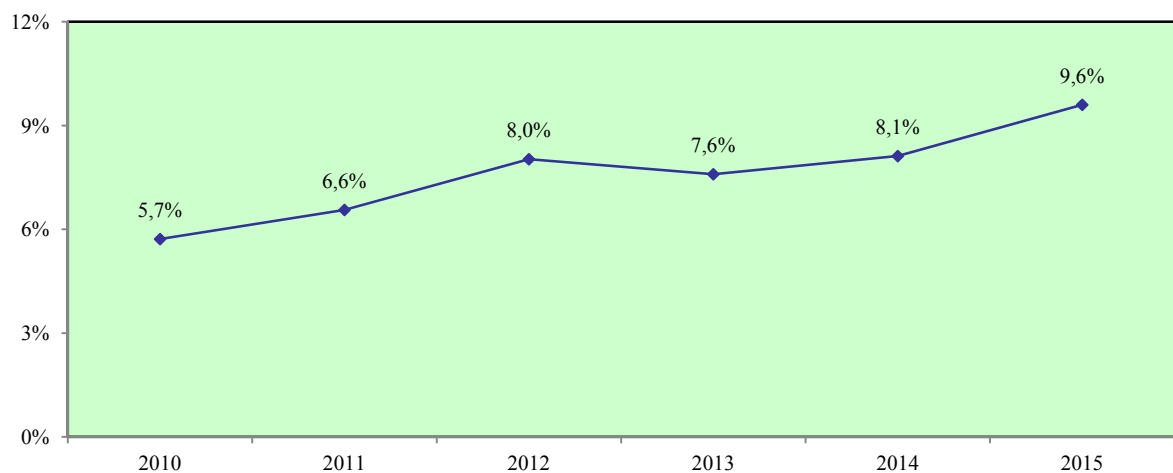



### 3.1.3.1. Ποσοστά κάλυψης στα ξενοδοχεία

#### Ποσοστό κάλυψης των χορηγιών της ΑνΑΔ στα ξενοδοχεία

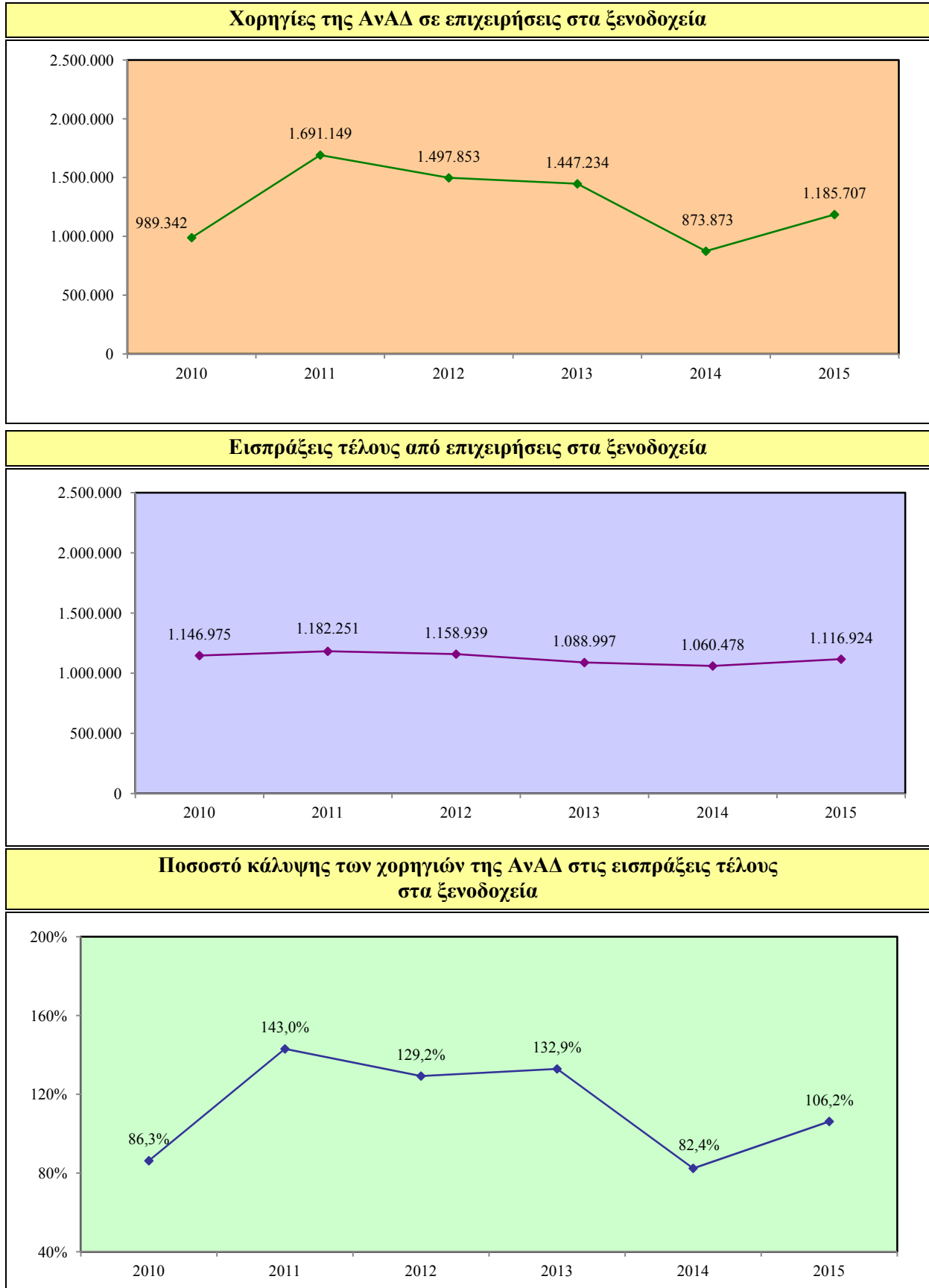

## Ποσοστό κάλυψης των επιχειρήσεων από δραστηριότητες της ΑνΑΔ στα ξενοδοχεία

**Αριθμός επιχειρήσεων στα ξενοδοχεία που συμμετείχαν σε δραστηριότητες της ΑνΑΔ**

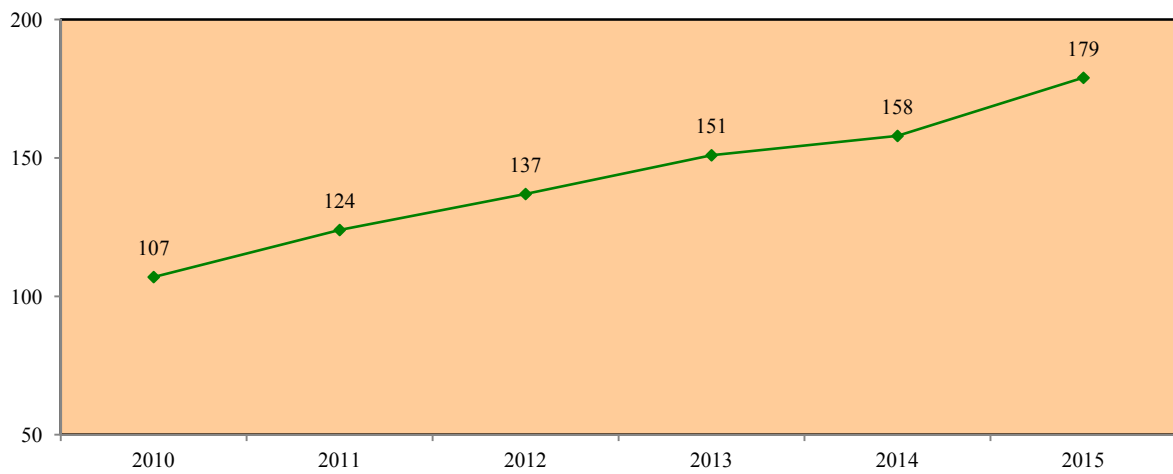

**Αριθμός δικαιούχων επιχειρήσεων στα ξενοδοχεία**



**Ποσοστό κάλυψης επιχειρήσεων στα ξενοδοχεία από δραστηριότητες της ΑνΑΔ**

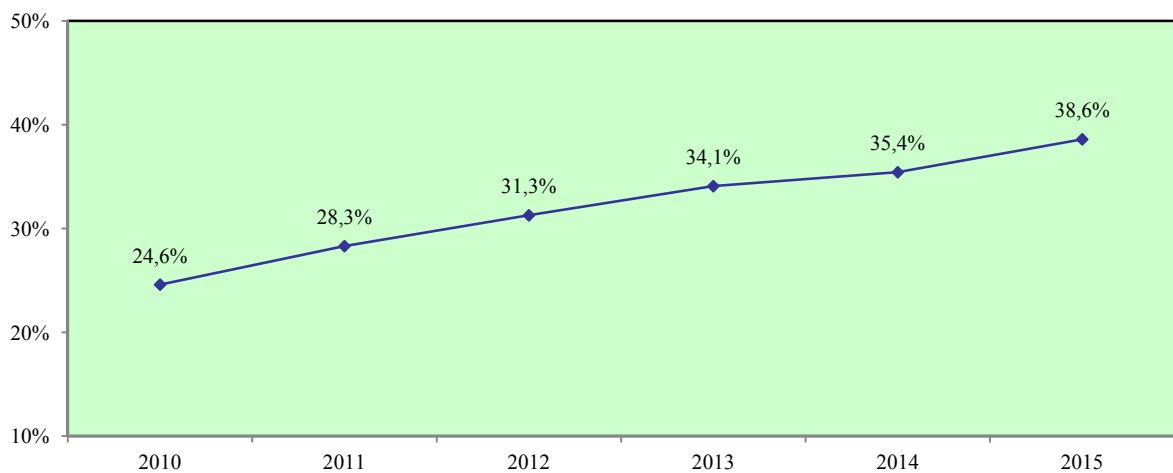

### 3.1.3.2. Ποσοστά κάλυψης στα εστιατόρια

#### Ποσοστό κάλυψης των χορηγιών της ΑνΑΔ στα εστιατόρια

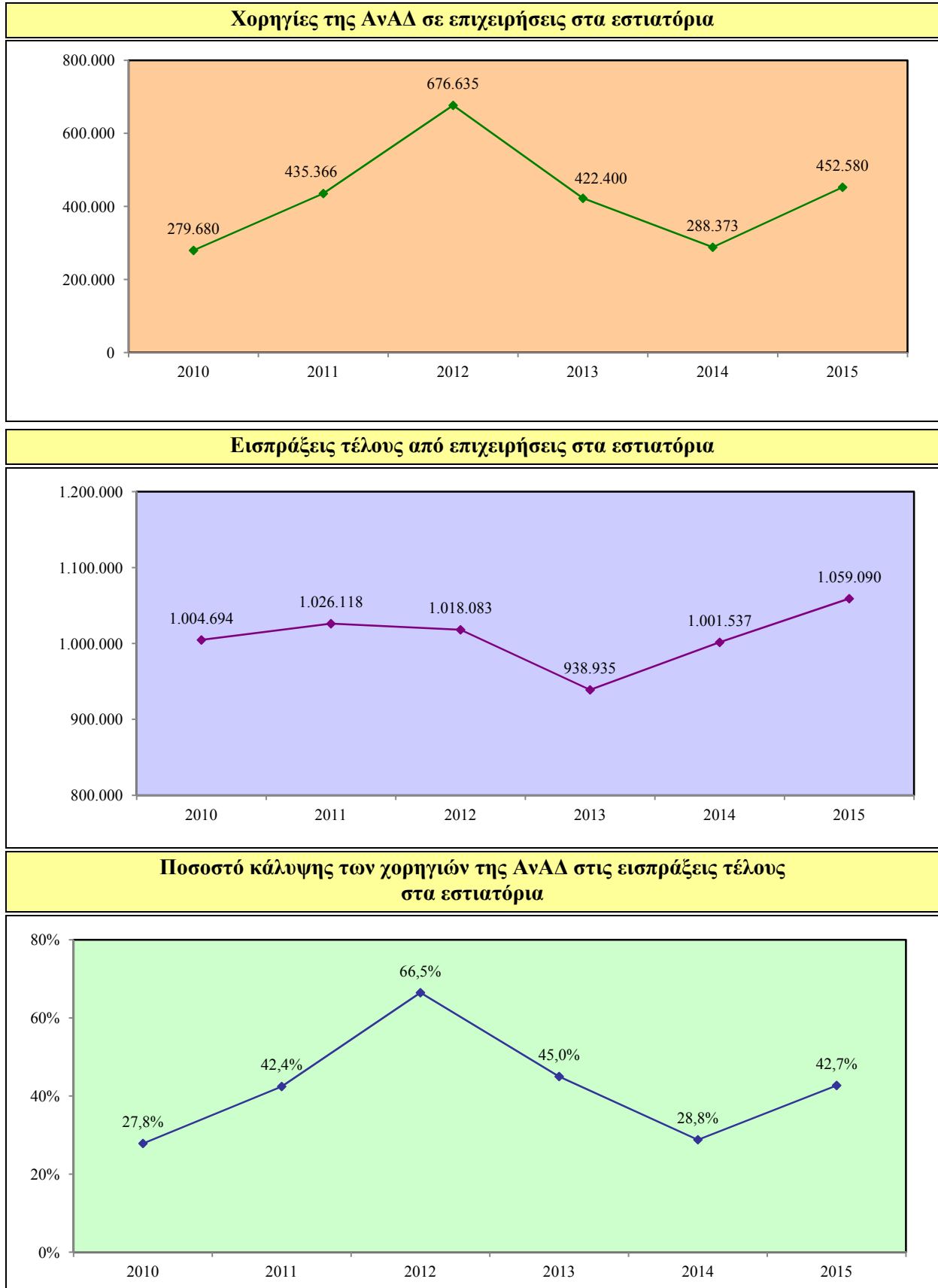

## Ποσοστό κάλυψης των επιχειρήσεων από δραστηριότητες της ΑνΑΔ στα εστιατόρια

**Αριθμός επιχειρήσεων στα εστιατόρια που συμμετείχαν σε δραστηριότητες της ΑνΑΔ**

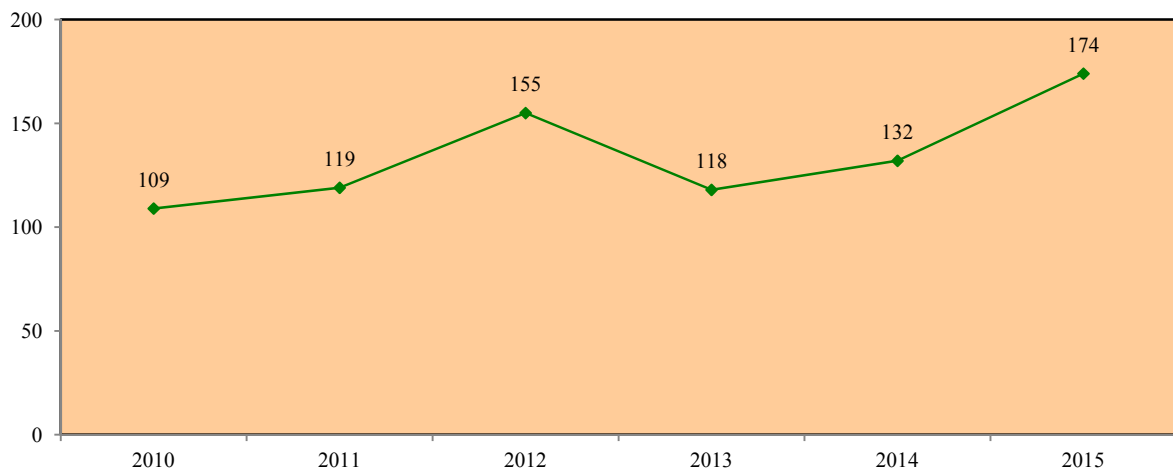

**Αριθμός δικαιούχων επιχειρήσεων στα εστιατόρια**

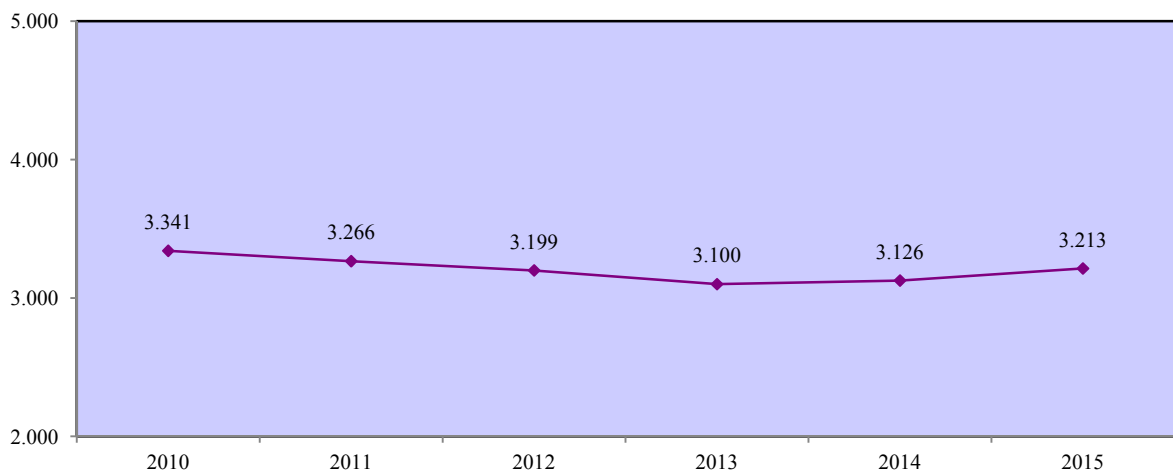

**Ποσοστό κάλυψης επιχειρήσεων στα εστιατόρια από δραστηριότητες της ΑνΑΔ**

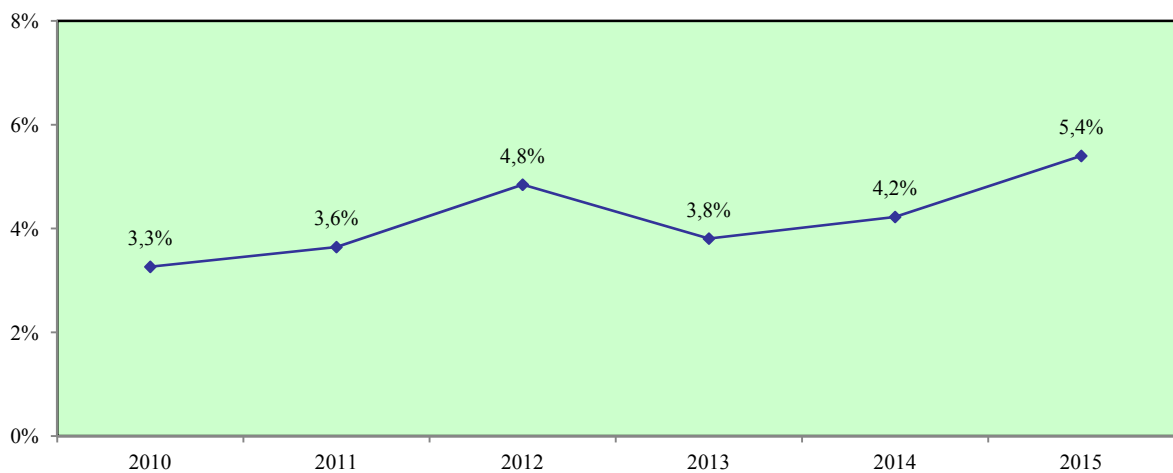

### 3.1.4. Ποσοστά κάλυψης στην ενημέρωση και επικοινωνία

#### Ποσοστό κάλυψης των χορηγιών της ΑνΑΔ στην ενημέρωση και επικοινωνία

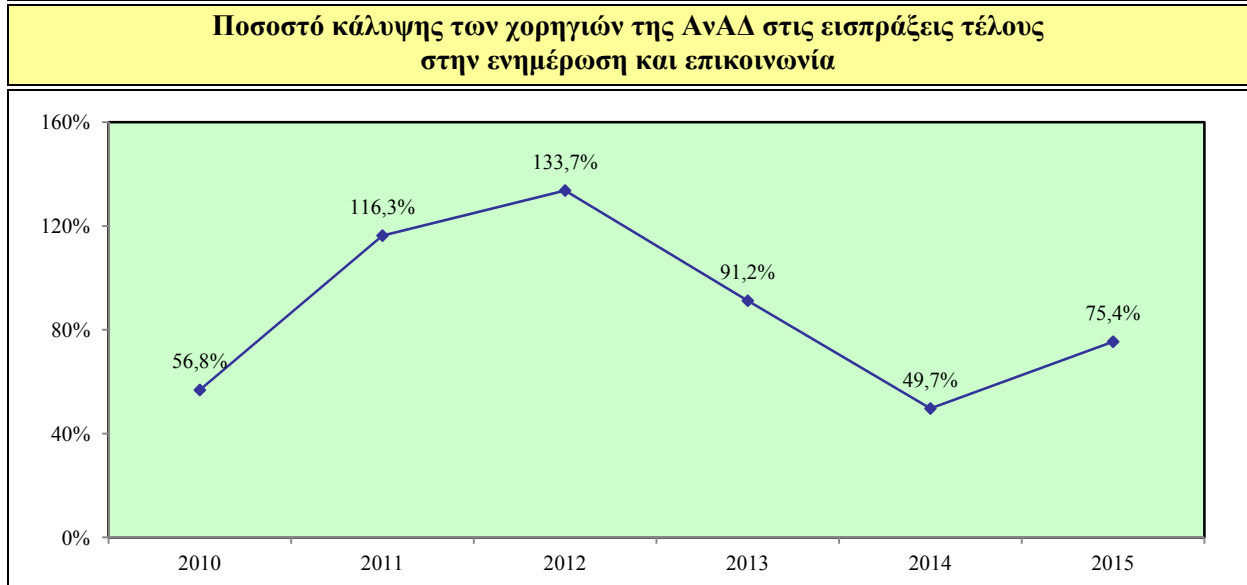
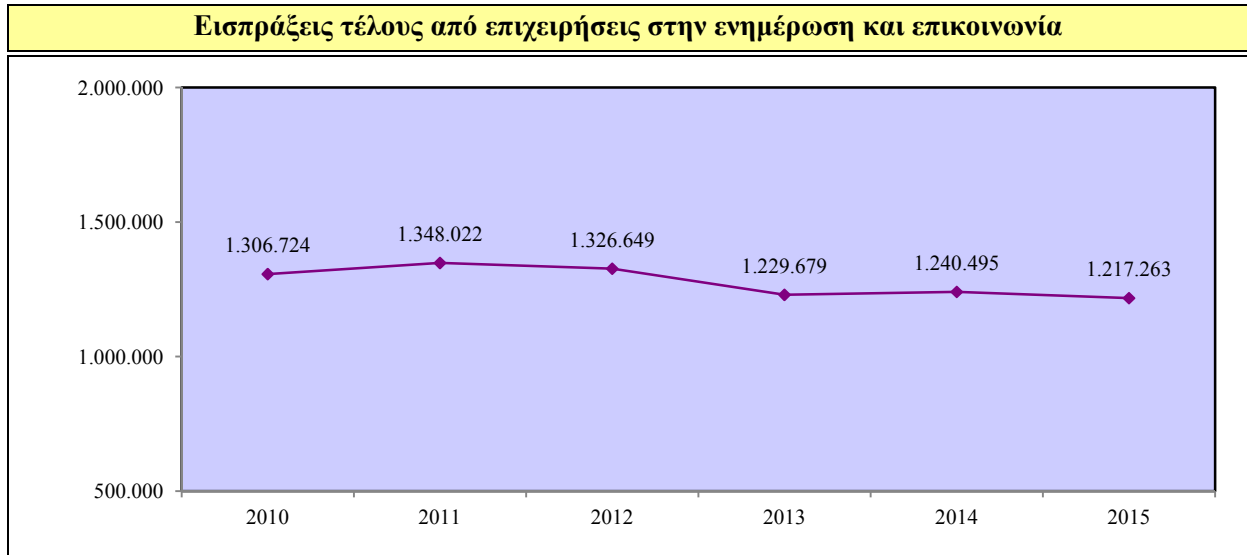
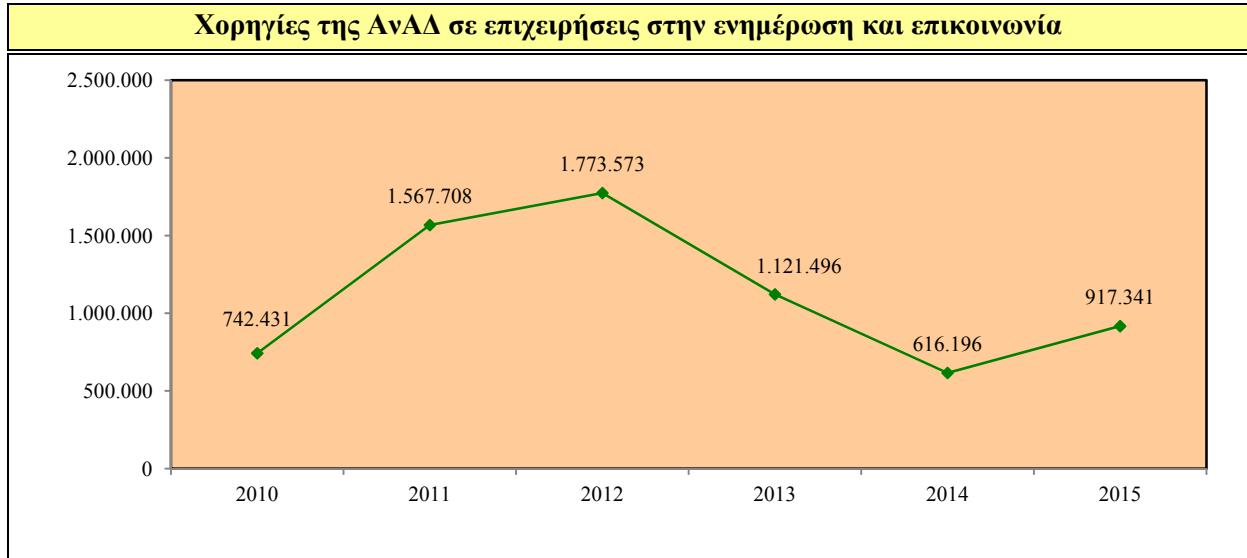

## Ποσοστό κάλυψης των επιχειρήσεων από δραστηριότητες της ΑνΑΔ στην ενημέρωση και επικοινωνία

**Αριθμός επιχειρήσεων στην ενημέρωση και επικοινωνία που συμμετείχαν σε δραστηριότητες της ΑνΑΔ**

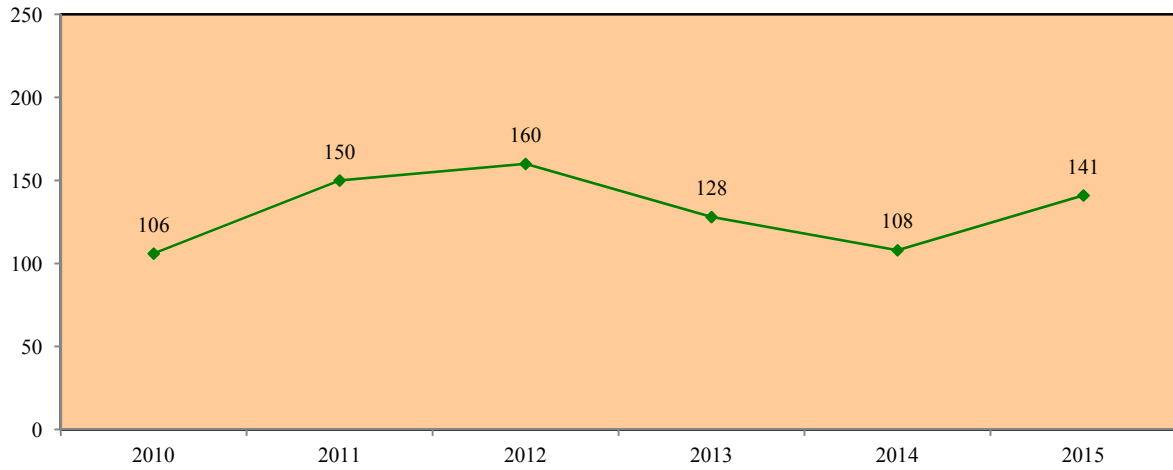

**Αριθμός δικαιούχων επιχειρήσεων στην ενημέρωση και επικοινωνία**

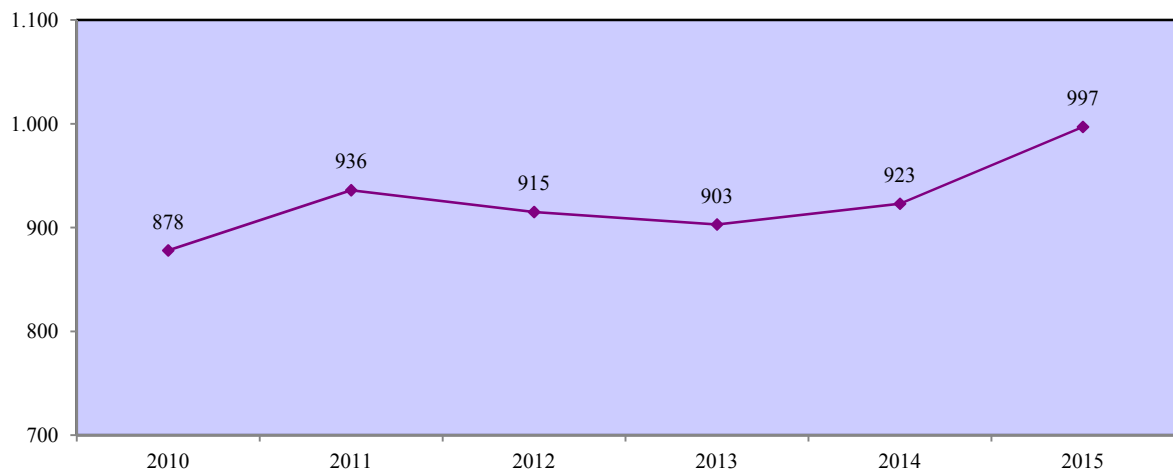

**Ποσοστό κάλυψης επιχειρήσεων στην ενημέρωση και επικοινωνία από δραστηριότητες της ΑνΑΔ**

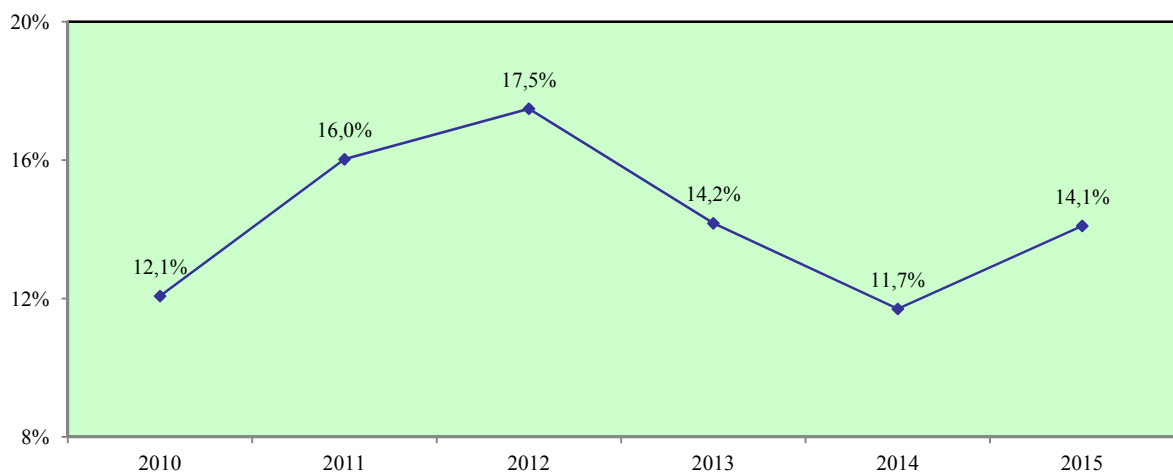

### 3.1.4.1. Ποσοστά κάλυψης στις εκδοτικές, κινηματογραφικές και ραδιοτηλεοπτικές δραστηριότητες

Ποσοστό κάλυψης των χορηγιών της ΑνΑΔ στις εκδοτικές, κινηματογραφικές και ραδιοτηλεοπτικές δραστηριότητες

**Χορηγίες της ΑνΑΔ σε επιχειρήσεις στις εκδοτικές, κινηματογραφικές και ραδιοτηλεοπτικές δραστηριότητες**

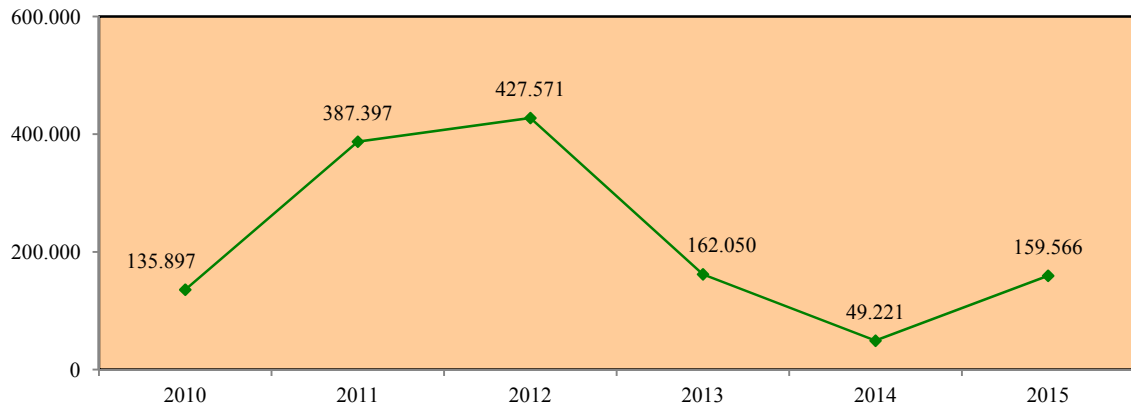

**Εισπράξεις τέλους από επιχειρήσεις στις εκδοτικές, κινηματογραφικές και ραδιοτηλεοπτικές δραστηριότητες**

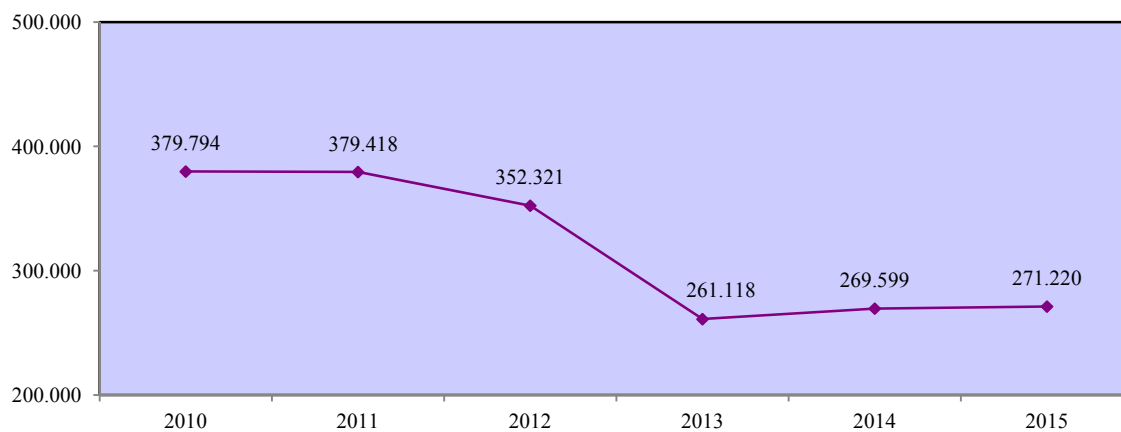

**Ποσοστό κάλυψης των χορηγιών της ΑνΑΔ στις εισπράξεις τέλους στις εκδοτικές, κινηματογραφικές και ραδιοτηλεοπτικές δραστηριότητες**

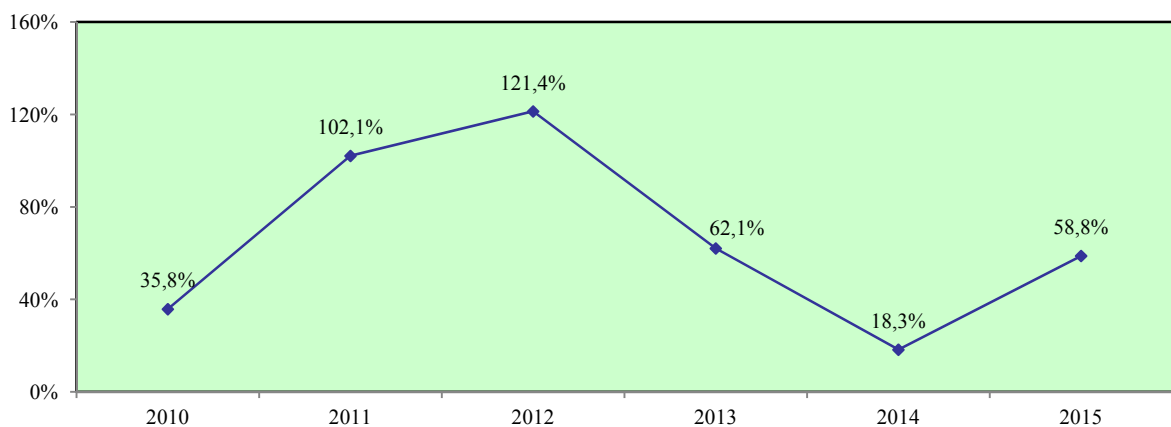

**Ποσοστό κάλυψης των επιχειρήσεων από δραστηριότητες της ΑνΑΔ στις εκδοτικές, κινηματογραφικές και ραδιοτηλεοπτικές δραστηριότητες**

**Αριθμός επιχειρήσεων στις εκδοτικές, κινηματογραφικές και ραδιοτηλεοπτικές δραστηριότητες που συμμετείχαν σε δραστηριότητες της ΑνΑΔ**

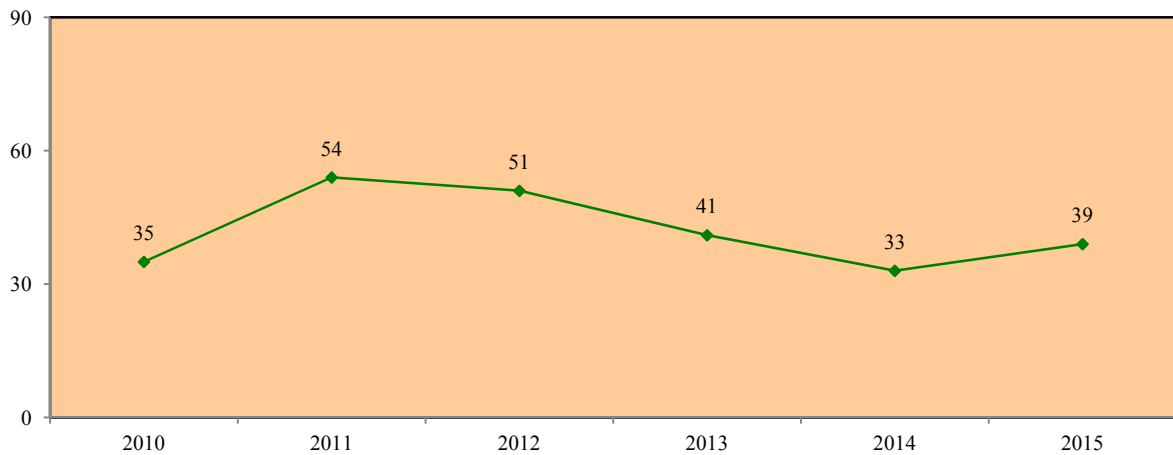

**Αριθμός δικαιούχων επιχειρήσεων στις εκδοτικές, κινηματογραφικές και ραδιοτηλεοπτικές δραστηριότητες**

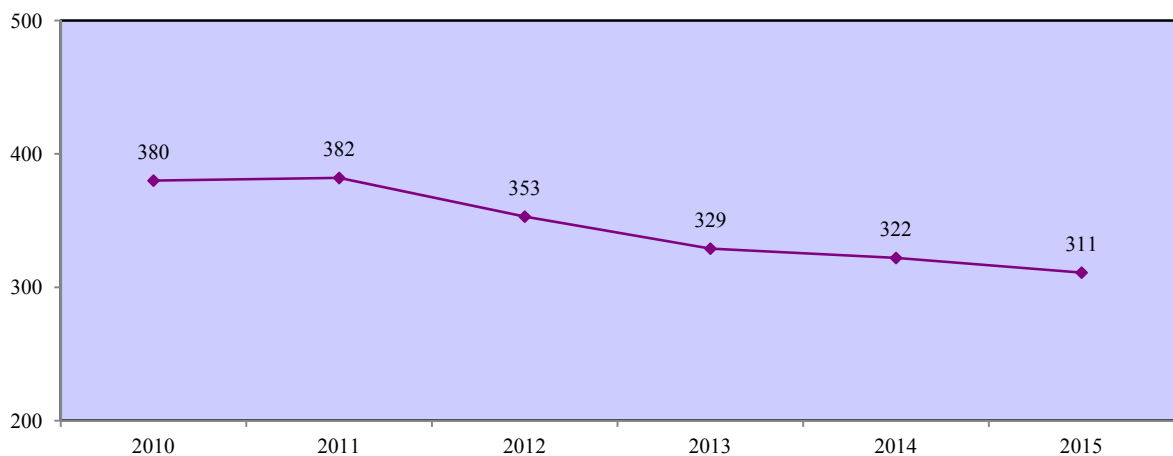

**Ποσοστό κάλυψης επιχειρήσεων στις εκδοτικές, κινηματογραφικές και ραδιοτηλεοπτικές δραστηριότητες από δραστηριότητες της ΑνΑΔ**

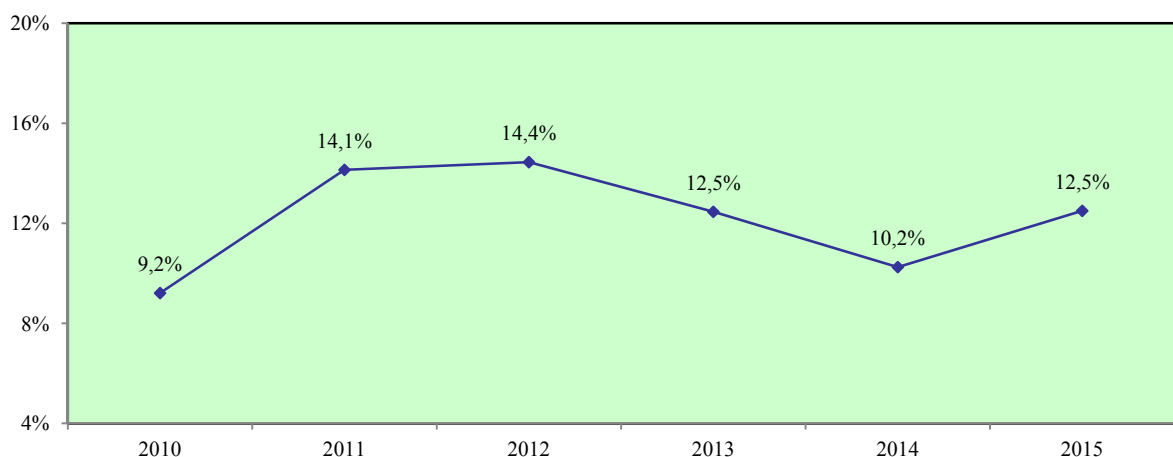



### 3.1.4.2. Ποσοστά κάλυψης στις τηλεπικοινωνίες

#### Ποσοστό κάλυψης των χορηγιών της ΑνΑΔ στις τηλεπικοινωνίες

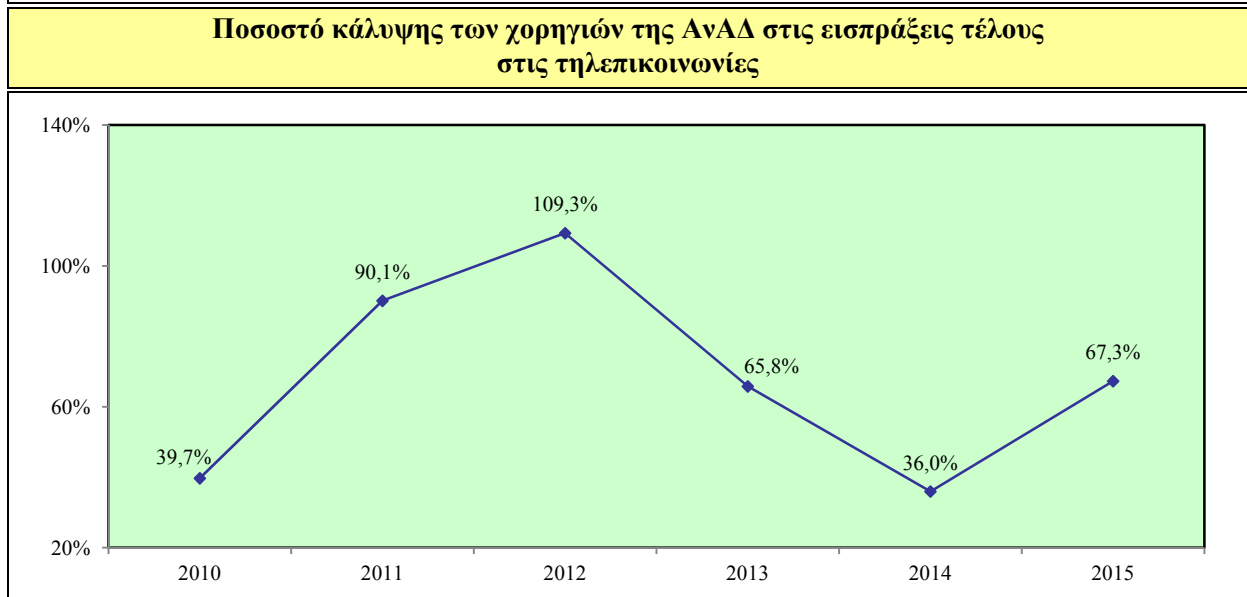
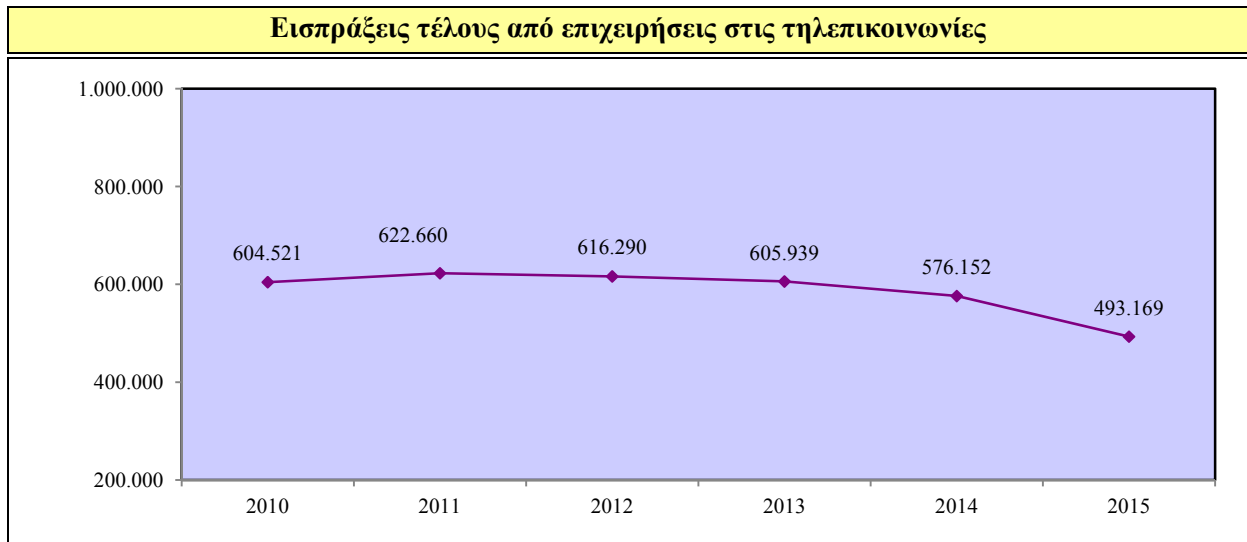
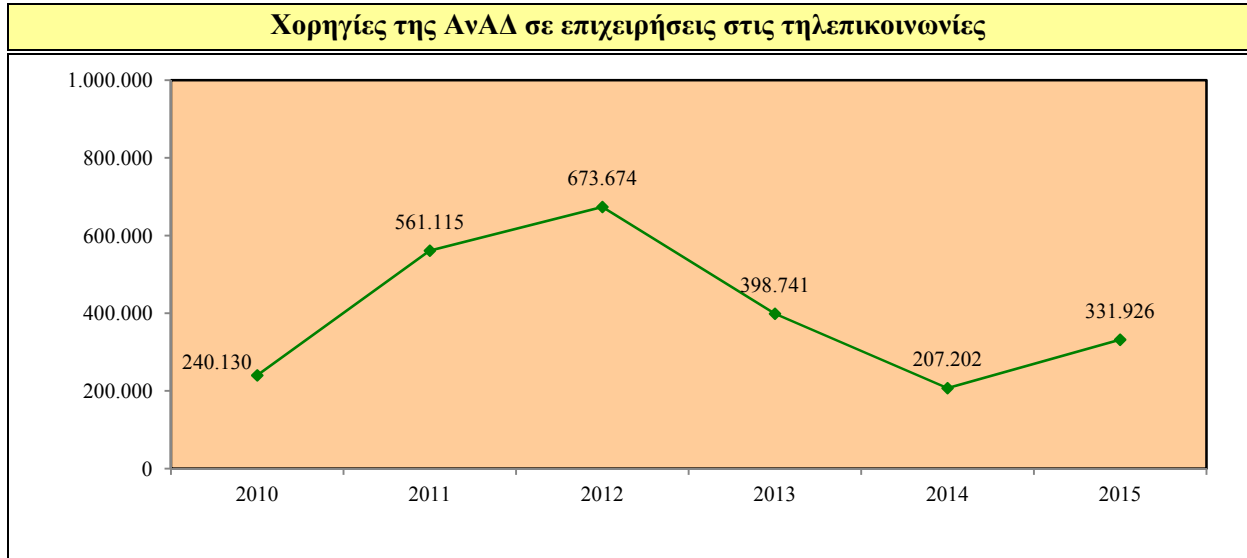

## Ποσοστό κάλυψης των επιχειρήσεων από δραστηριότητες της ΑνΑΔ στις τηλεπικοινωνίες

**Αριθμός επιχειρήσεων στις τηλεπικοινωνίες που συμμετείχαν σε δραστηριότητες της ΑνΑΔ**

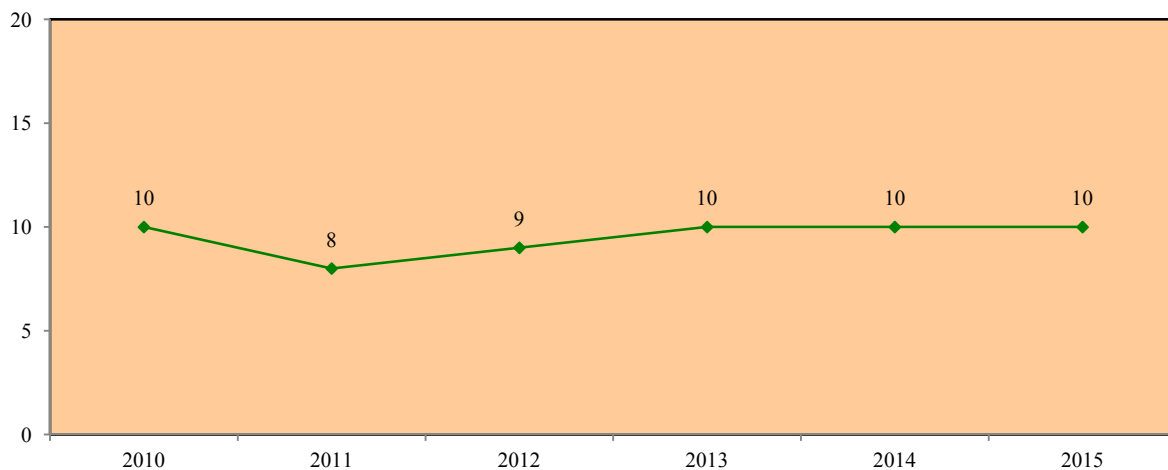

**Αριθμός δικαιούχων επιχειρήσεων στις τηλεπικοινωνίες**

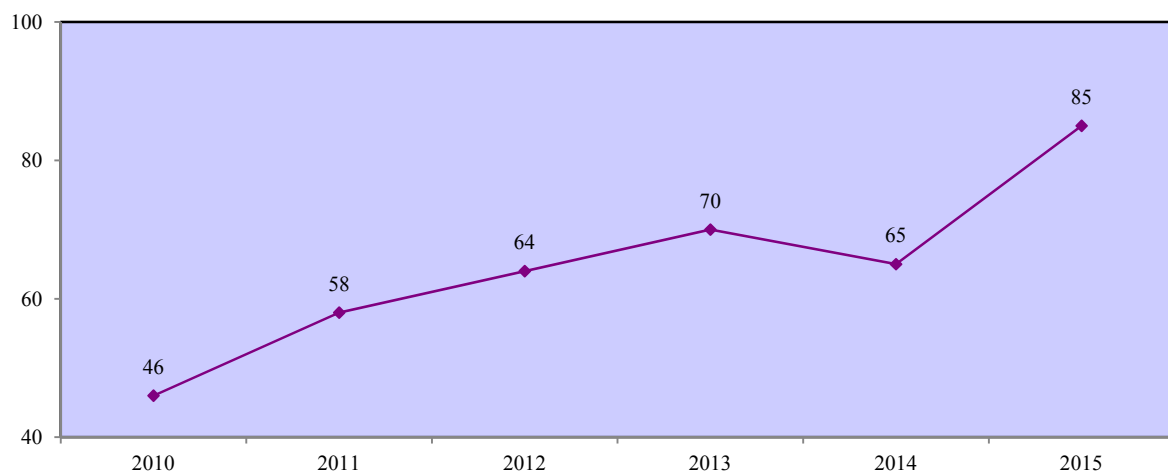

**Ποσοστό κάλυψης επιχειρήσεων στις τηλεπικοινωνίες από δραστηριότητες της ΑνΑΔ**

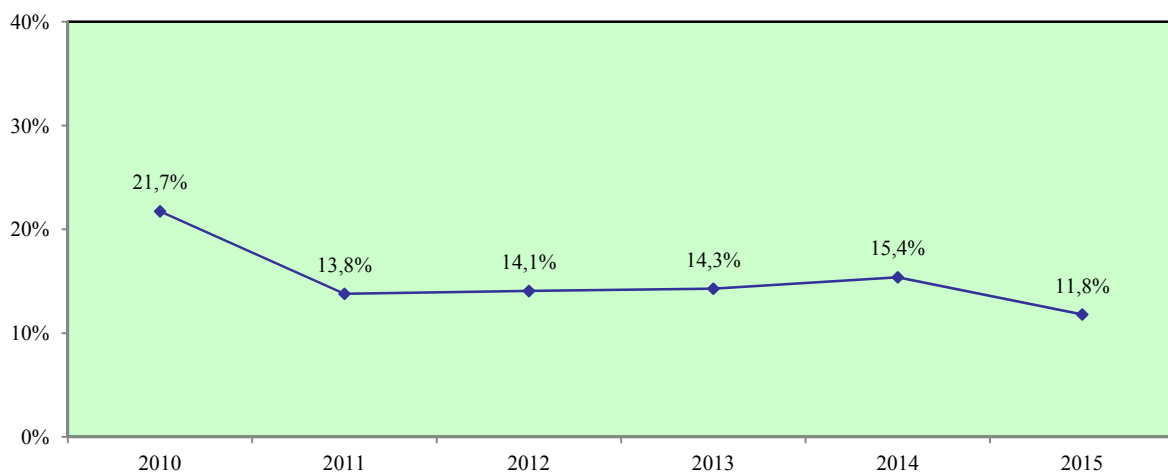

### 3.1.4.3. Ποσοστά κάλυψης στην πληροφορική

#### Ποσοστό κάλυψης των χορηγιών της ΑνΑΔ στην πληροφορική

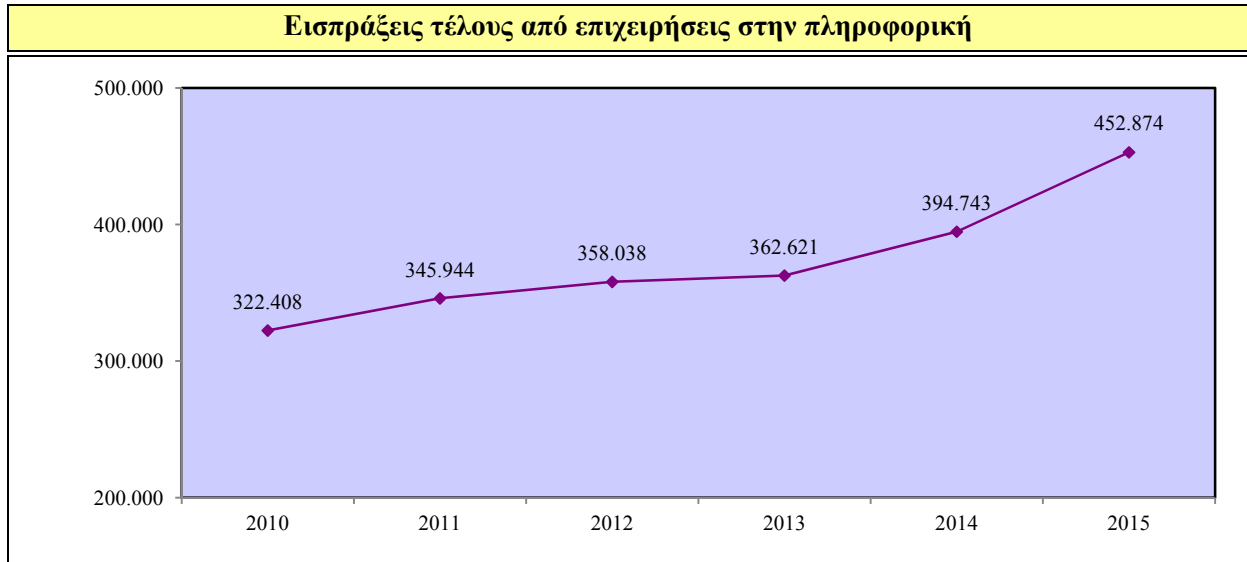
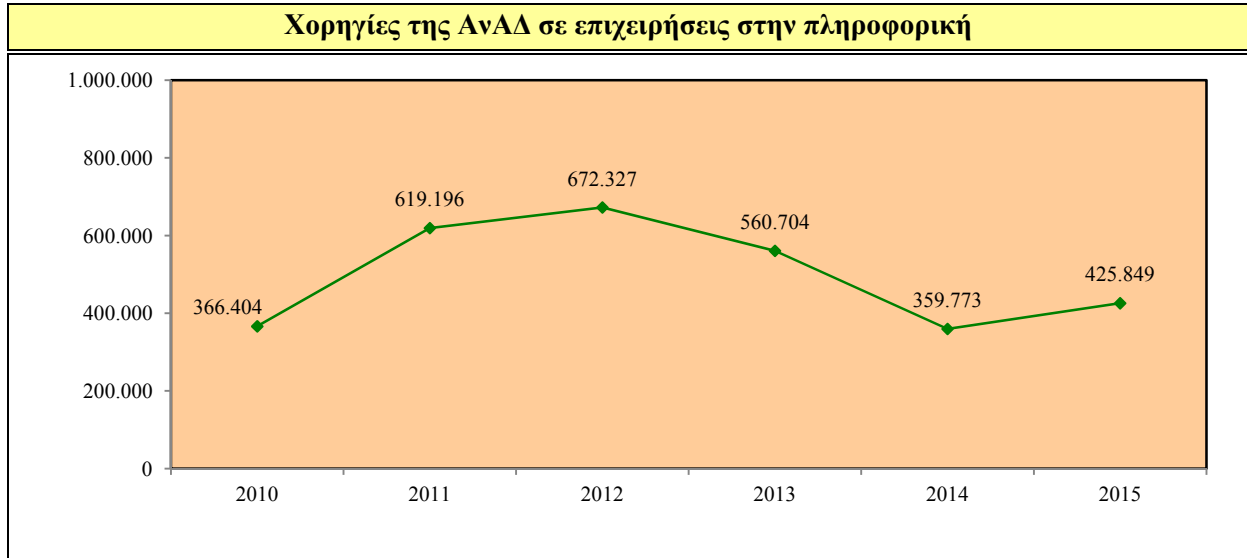

#### Ποσοστό κάλυψης των χορηγιών της ΑνΑΔ στις εισπράξεις τέλους στην πληροφορική

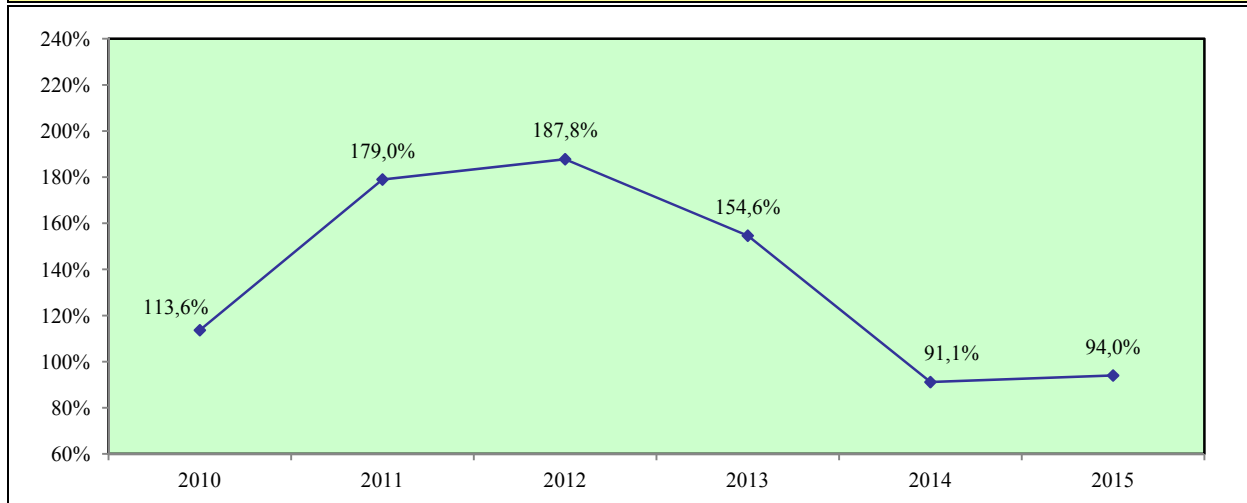

## Ποσοστό κάλυψης των επιχειρήσεων από δραστηριότητες της ΑνΑΔ στην πληροφορική

**Αριθμός επιχειρήσεων στην πληροφορική που συμμετείχαν σε δραστηριότητες της ΑνΑΔ**

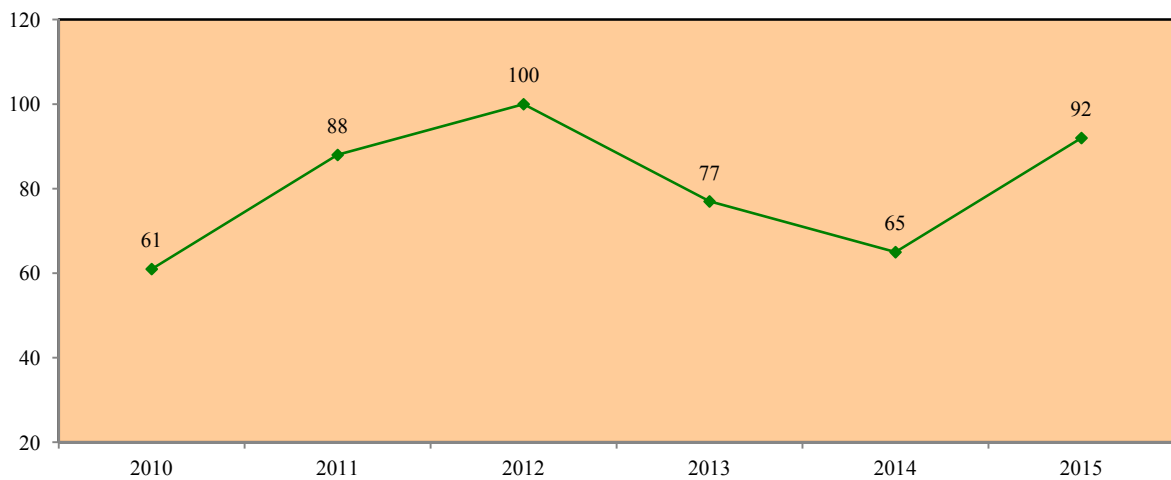

**Αριθμός δικαιούχων επιχειρήσεων στην πληροφορική**

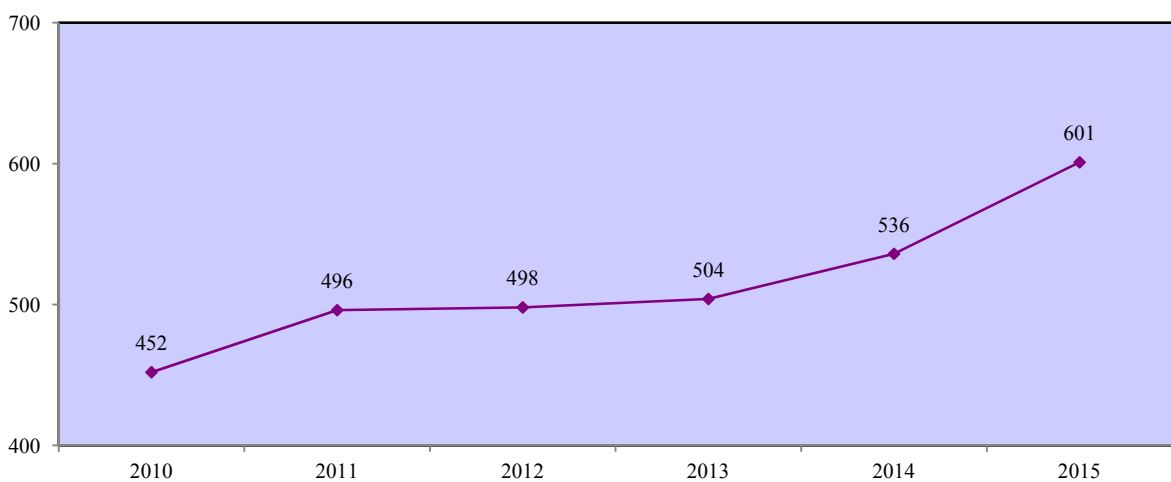

**Ποσοστό κάλυψης επιχειρήσεων στην πληροφορική από δραστηριότητες της ΑνΑΔ**

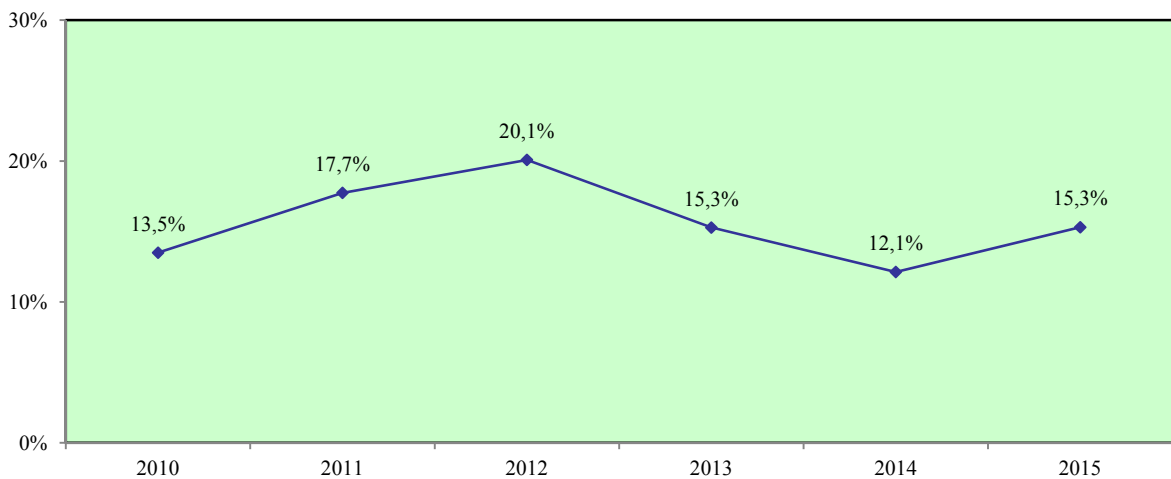

### 3.1.5. Ποσοστά κάλυψης στους χρηματοπιστωτικούς οργανισμούς

#### Ποσοστό κάλυψης των χορηγιών της ΑνΑΔ στους χρηματοπιστωτικούς οργανισμούς

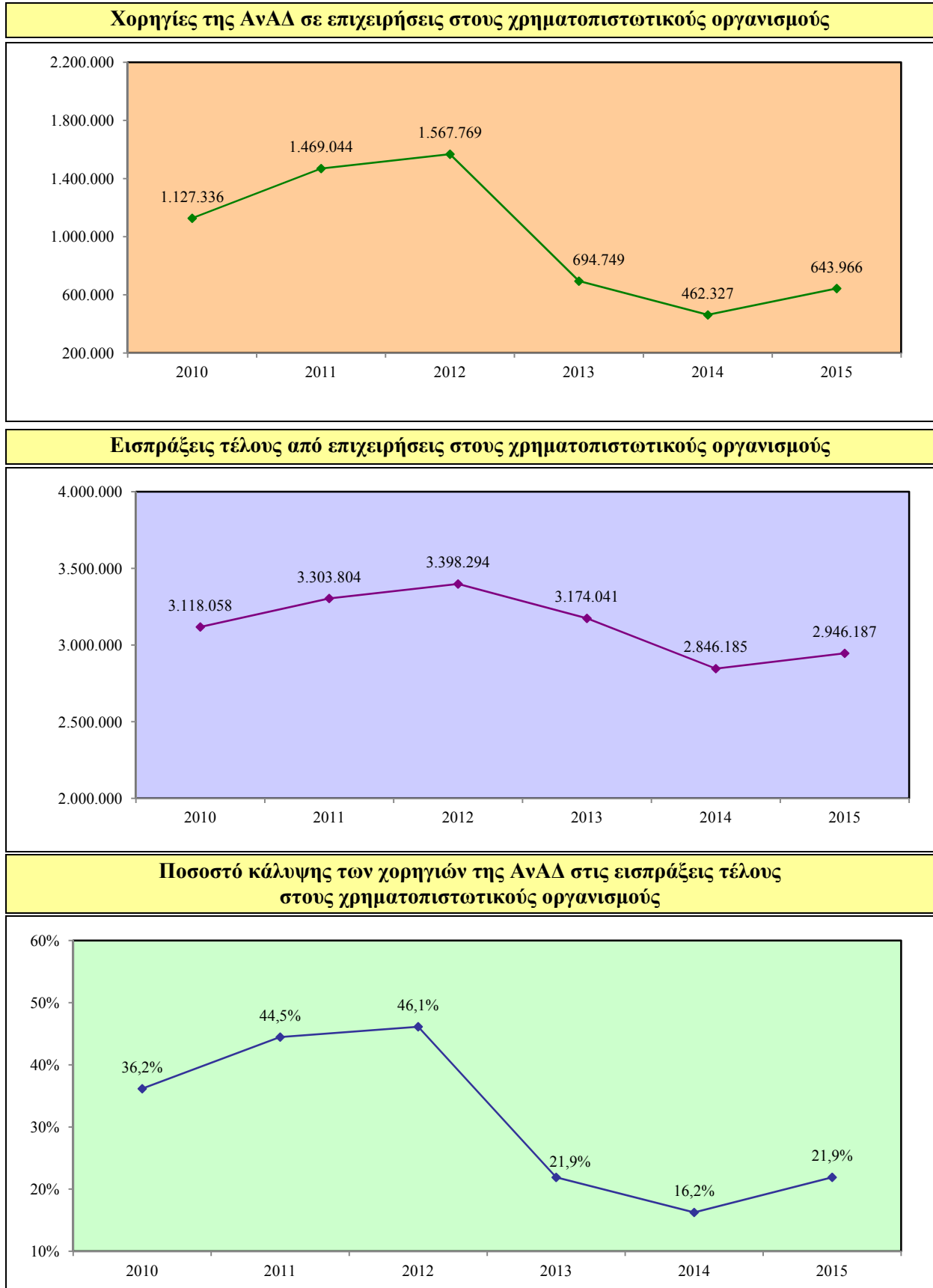

## Ποσοστό κάλυψης των επιχειρήσεων από δραστηριότητες της ΑνΑΔ στους χρηματοπιστωτικούς οργανισμούς

**Αριθμός επιχειρήσεων στους χρηματοπιστωτικούς οργανισμούς που συμμετείχαν σε δραστηριότητες της ΑνΑΔ**

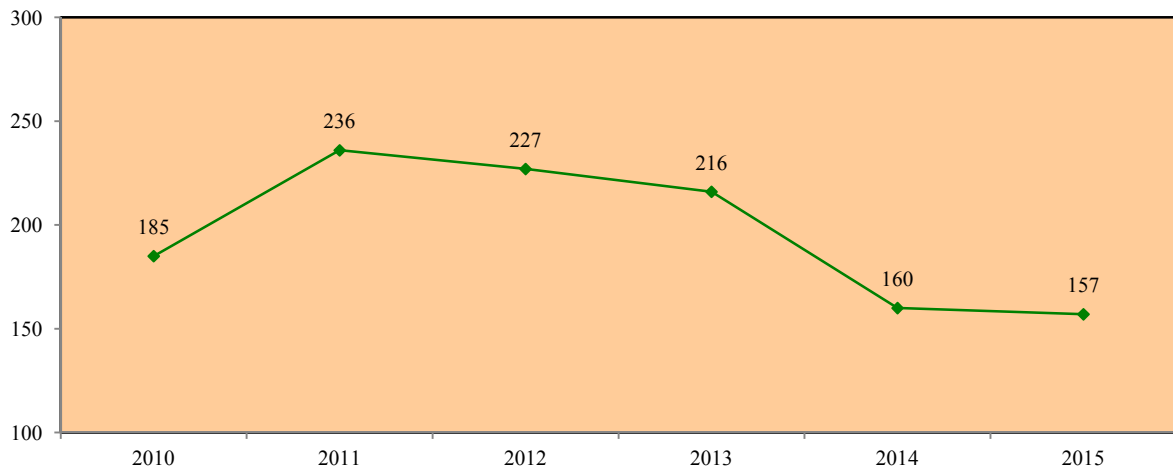

**Αριθμός δικαιούχων επιχειρήσεων στους χρηματοπιστωτικούς οργανισμούς**

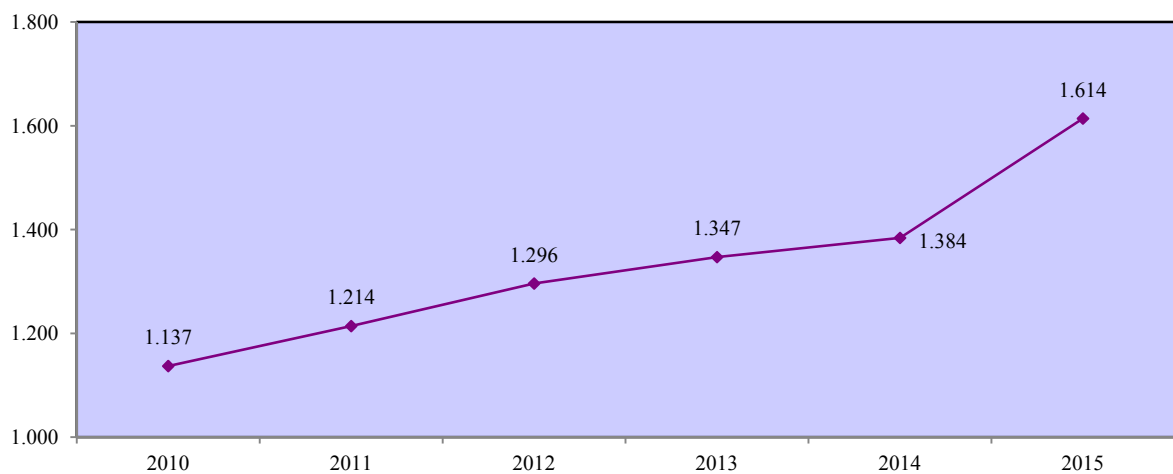

**Ποσοστό κάλυψης επιχειρήσεων στους χρηματοπιστωτικούς οργανισμούς από δραστηριότητες της ΑνΑΔ**

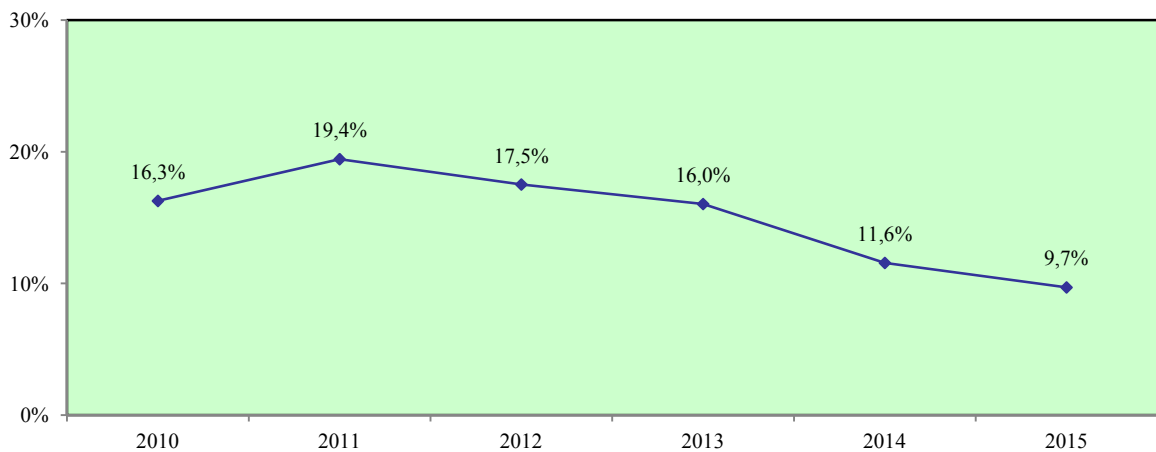

### 3.1.5.1. Ποσοστά κάλυψης στις τράπεζες

#### Ποσοστό κάλυψης των χορηγιών της ΑνΑΔ στις τράπεζες

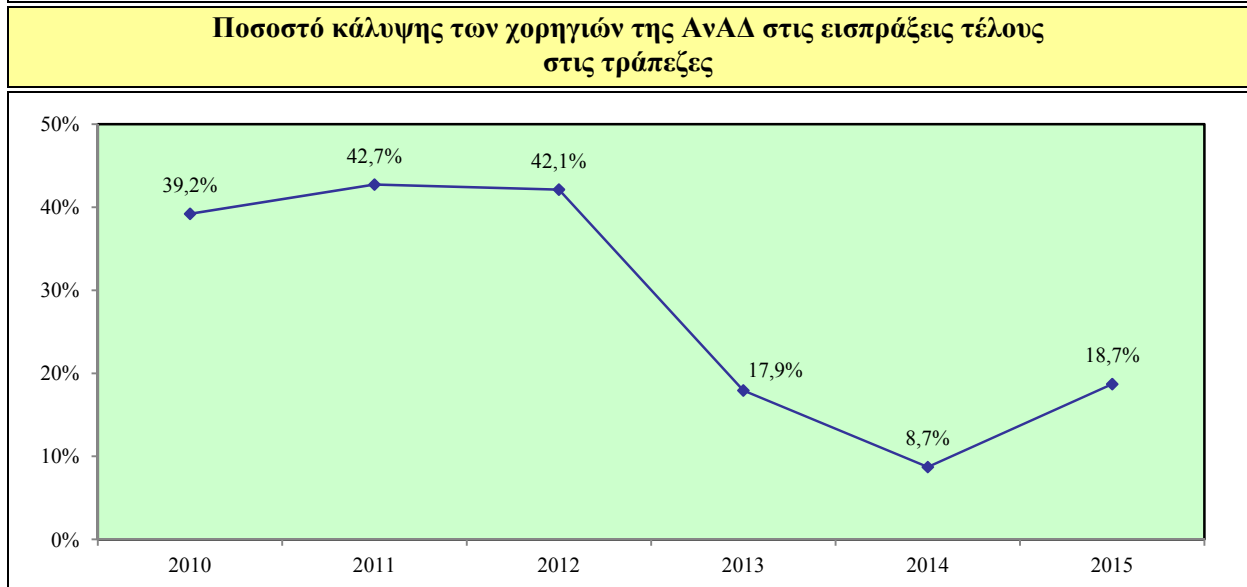
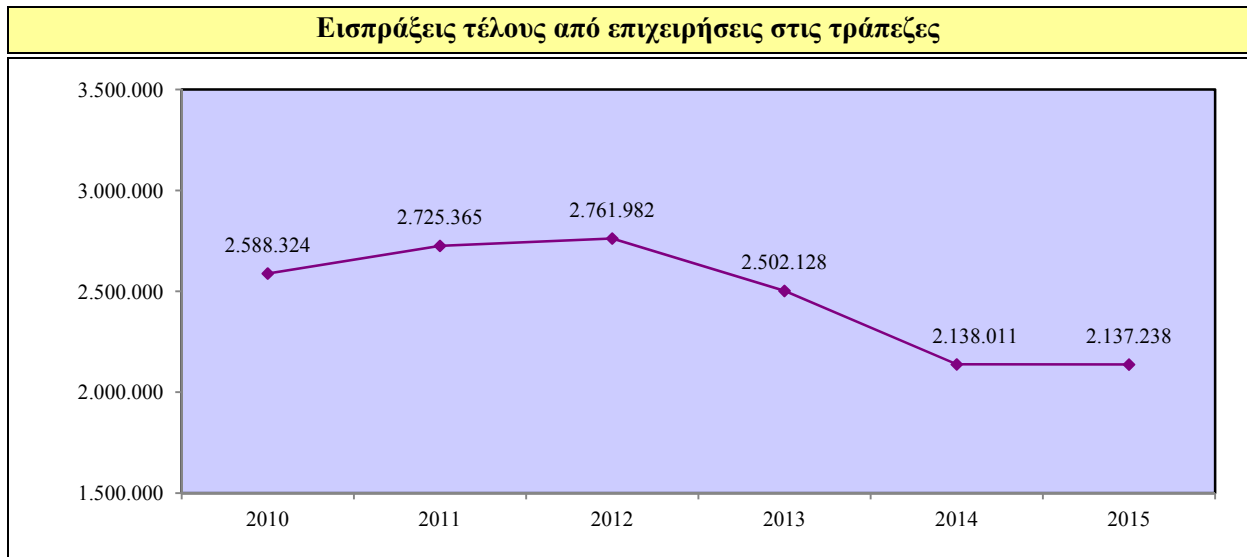
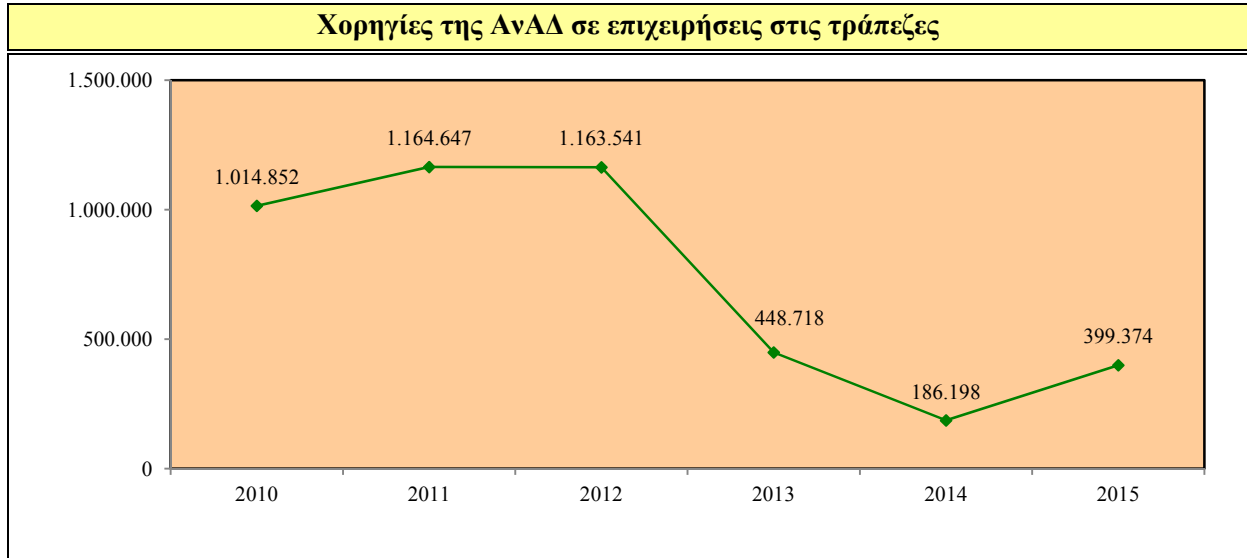

## Ποσοστό κάλυψης των επιχειρήσεων από δραστηριότητες της ΑνΑΔ στις τράπεζες

**Αριθμός επιχειρήσεων στις τράπεζες που συμμετείχαν σε δραστηριότητες της ΑνΑΔ**

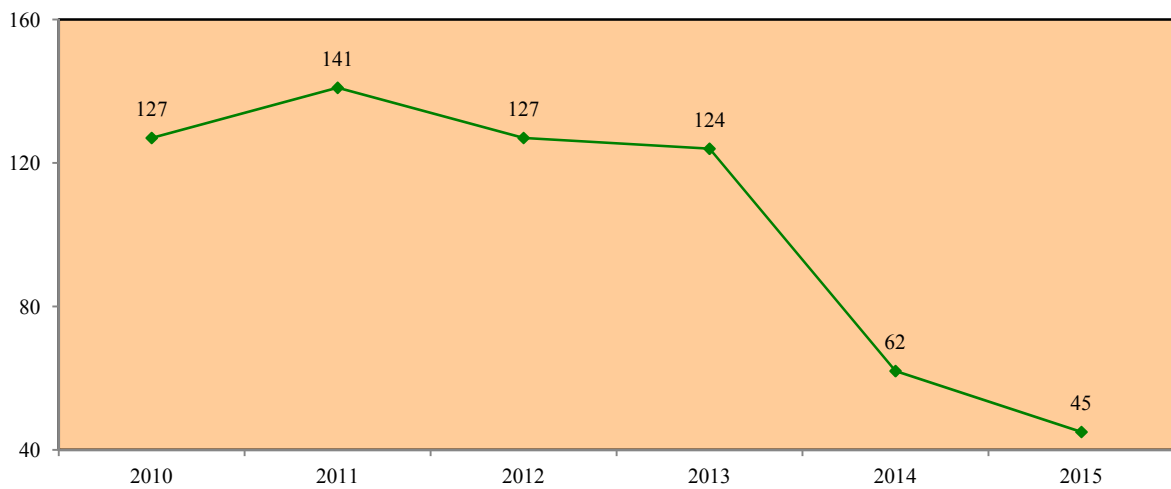

**Αριθμός δικαιούχων επιχειρήσεων στις τράπεζες**

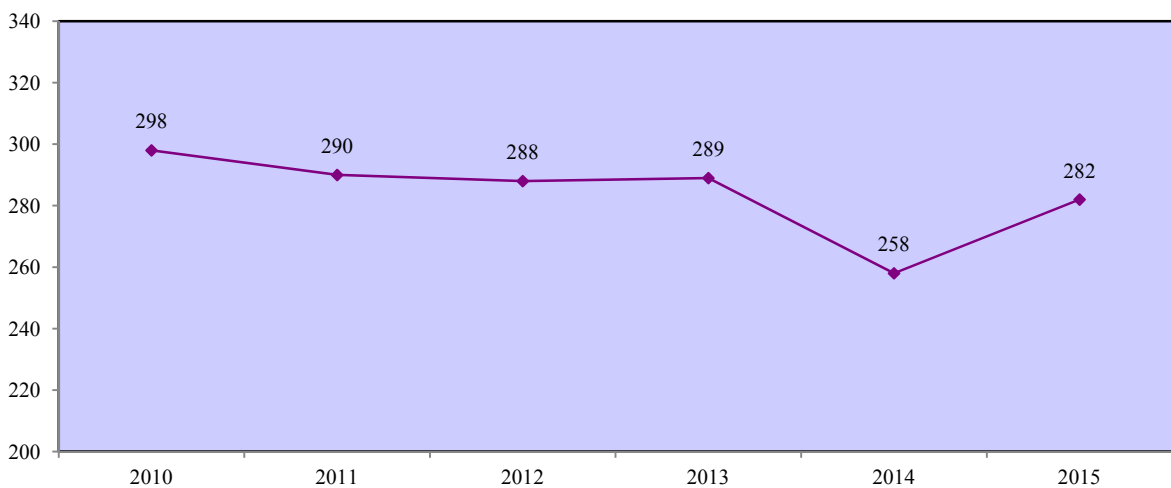

**Ποσοστό κάλυψης επιχειρήσεων στις τράπεζες από δραστηριότητες της ΑνΑΔ**

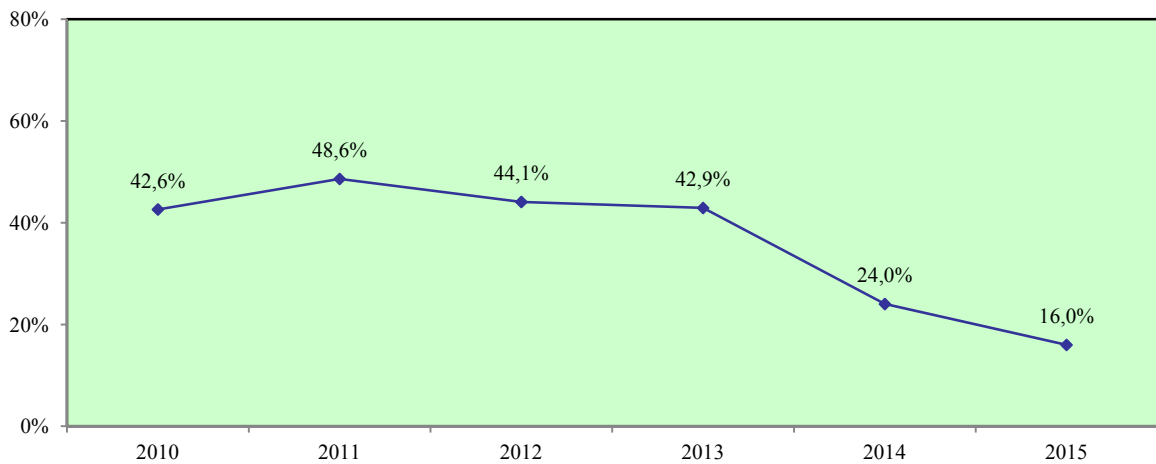



### 3.1.5.2. Ποσοστά κάλυψης στις ασφάλειες

#### Ποσοστό κάλυψης των χορηγιών της ΑνΑΔ στις ασφάλειες

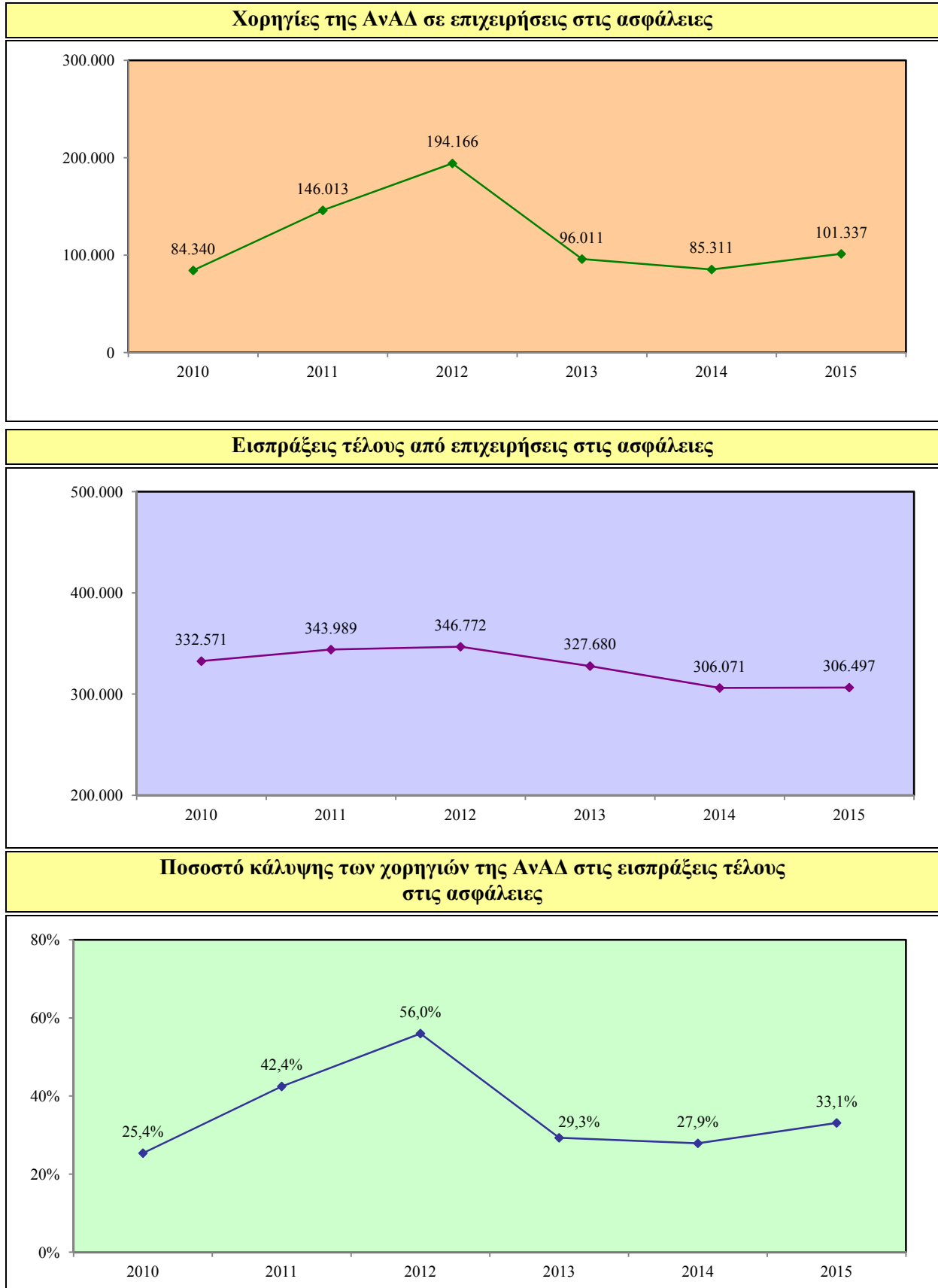

## Ποσοστό κάλυψης των επιχειρήσεων από δραστηριότητες της ΑνΑΔ στις ασφάλειες

**Αριθμός επιχειρήσεων στις ασφάλειες που συμμετείχαν σε δραστηριότητες της ΑνΑΔ**

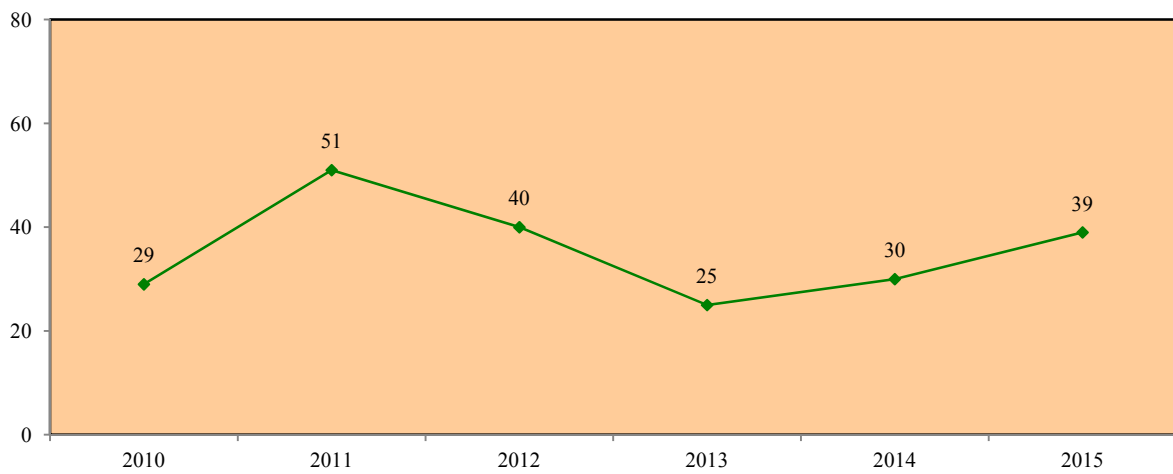

**Αριθμός δικαιούχων επιχειρήσεων στις ασφάλειες**

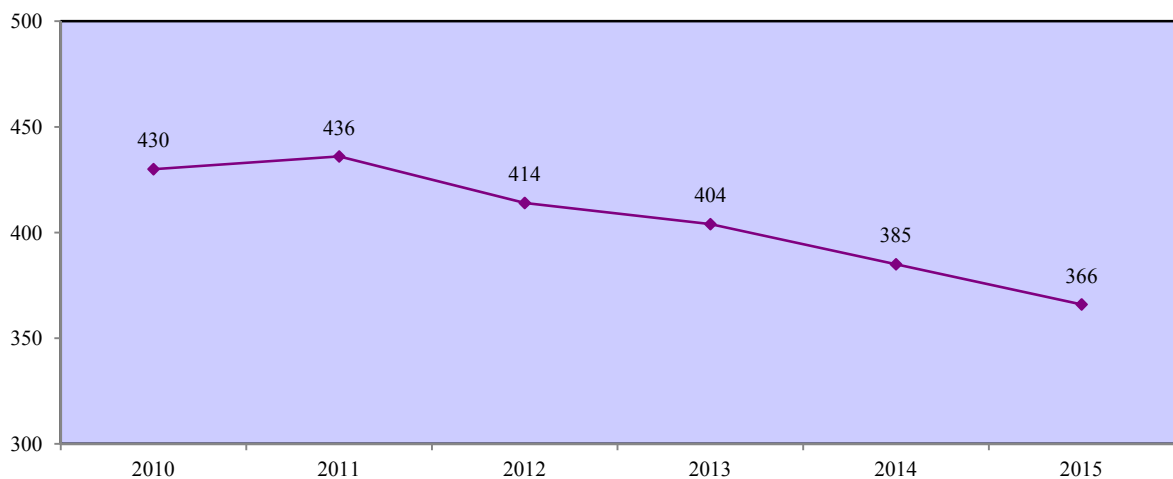

**Ποσοστό κάλυψης επιχειρήσεων στις ασφάλειες από δραστηριότητες της ΑνΑΔ**

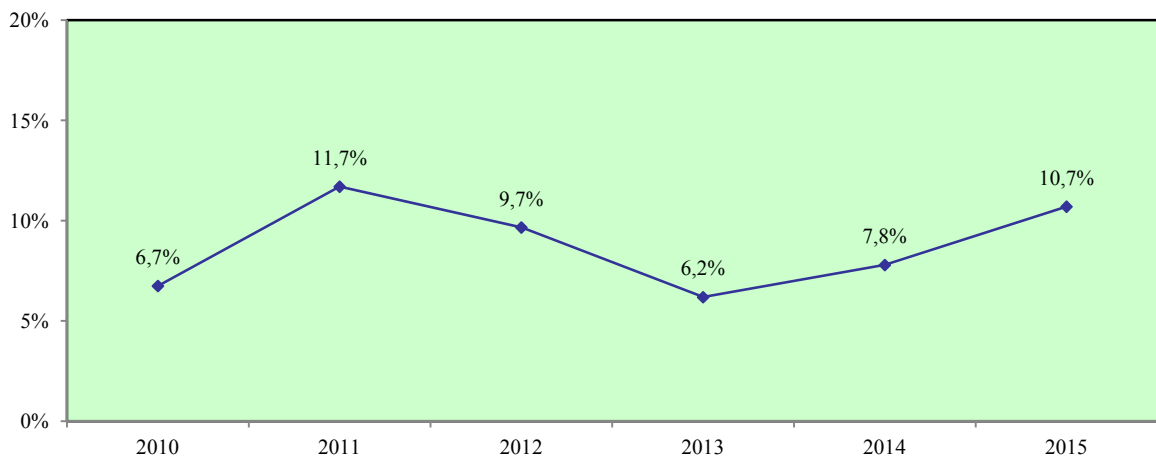

### 3.1.5.3. Ποσοστά κάλυψης στις δραστηριότητες χρηματαγοράς και αντιπροσώπων ασφαλειών

Ποσοστό κάλυψης των χορηγιών της ΑνΑΔ στις δραστηριότητες χρηματαγοράς και αντιπροσώπων ασφαλειών

**Χορηγίες της ΑνΑΔ σε επιχειρήσεις στις δραστηριότητες χρηματαγοράς και αντιπροσώπων ασφαλειών**

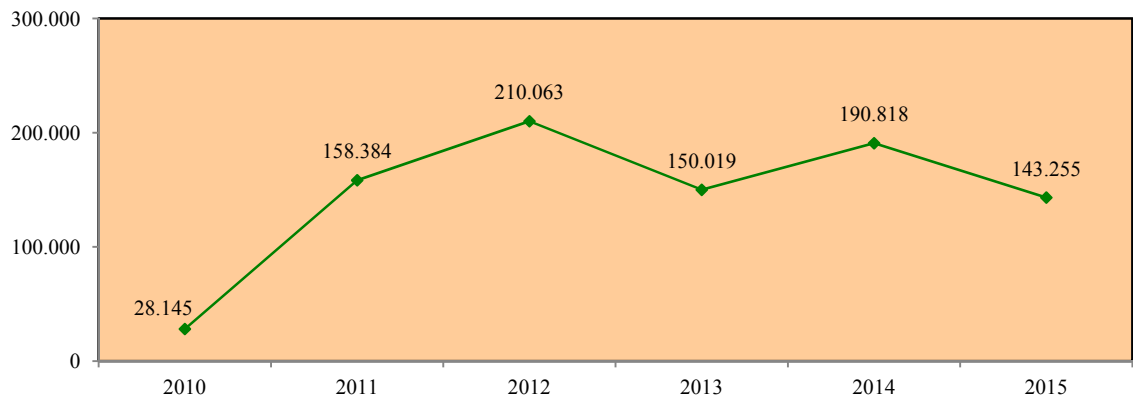

**Εισπράξεις τέλους από επιχειρήσεις στις δραστηριότητες χρηματαγοράς και αντιπροσώπων ασφαλειών**

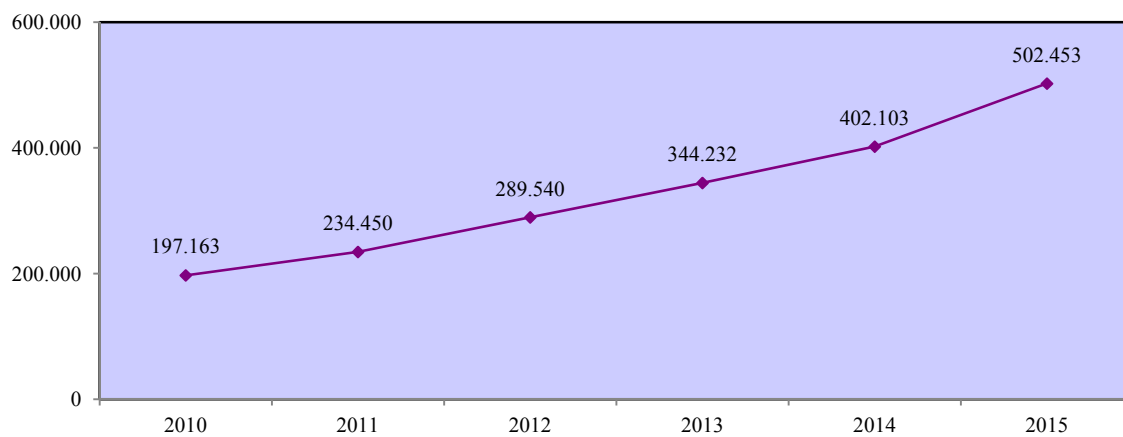

**Ποσοστό κάλυψης των χορηγιών της ΑνΑΔ στις εισπράξεις τέλους στις δραστηριότητες χρηματαγοράς και αντιπροσώπων ασφαλειών**

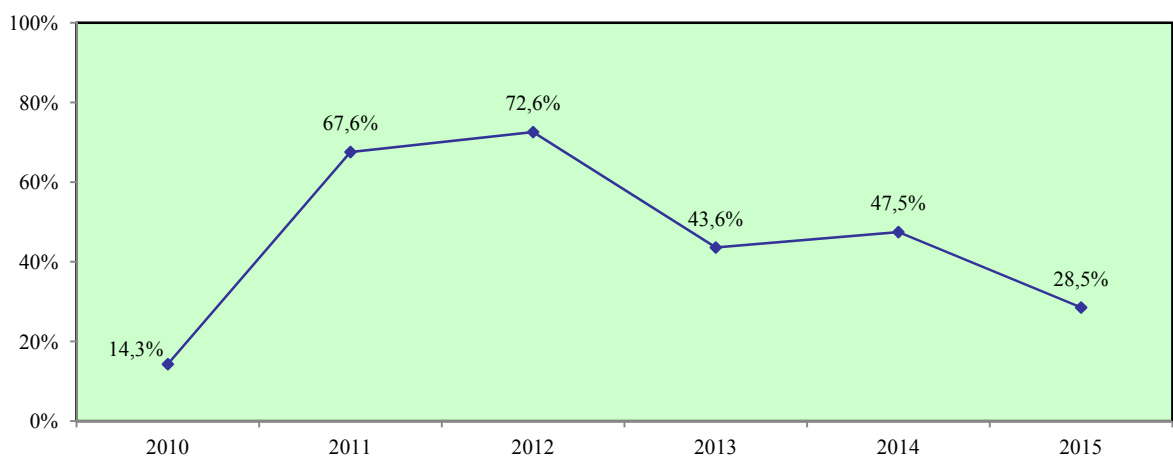

**Ποσοστό κάλυψης των επιχειρήσεων από δραστηριότητες της ΑνΑΔ στις δραστηριότητες χρηματαγοράς και αντιπροσώπων ασφαλειών**

**Αριθμός επιχειρήσεων στις δραστηριότητες χρηματαγοράς και αντιπροσώπων ασφαλειών που συμμετείχαν σε δραστηριότητες της ΑνΑΔ**

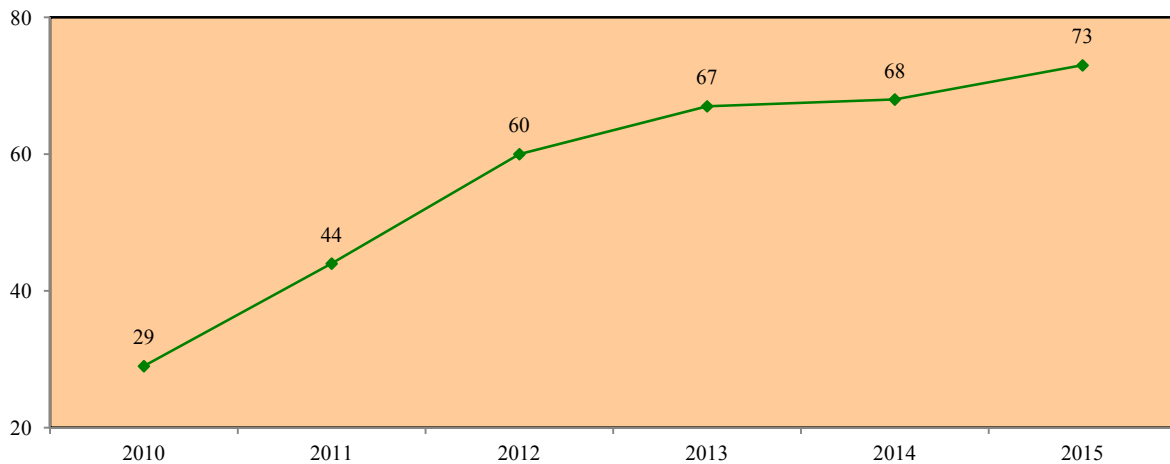

**Αριθμός δικαιούχων επιχειρήσεων στις δραστηριότητες χρηματαγοράς και αντιπροσώπων ασφαλειών**

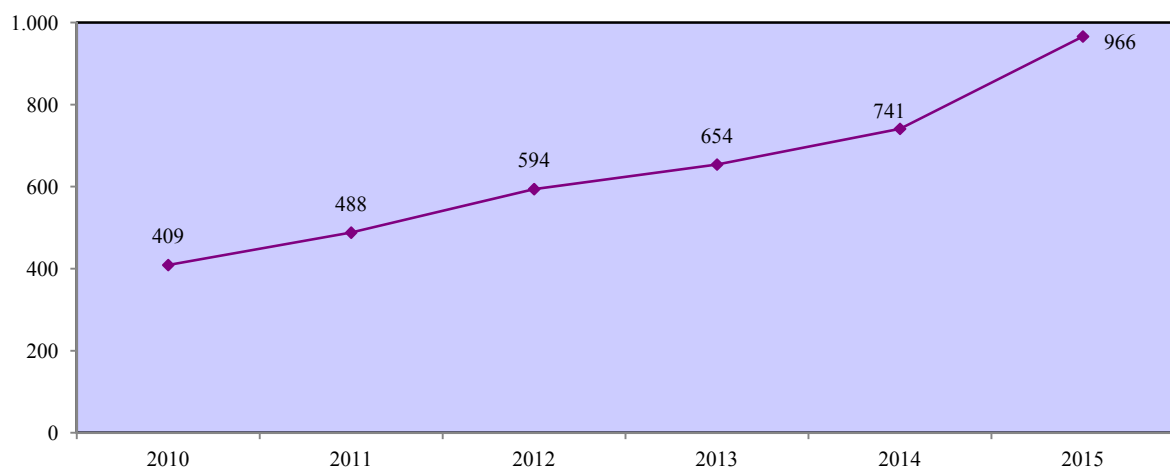

**Ποσοστό κάλυψης επιχειρήσεων στις δραστηριότητες χρηματαγοράς και αντιπροσώπων ασφαλειών από δραστηριότητες της ΑνΑΔ**

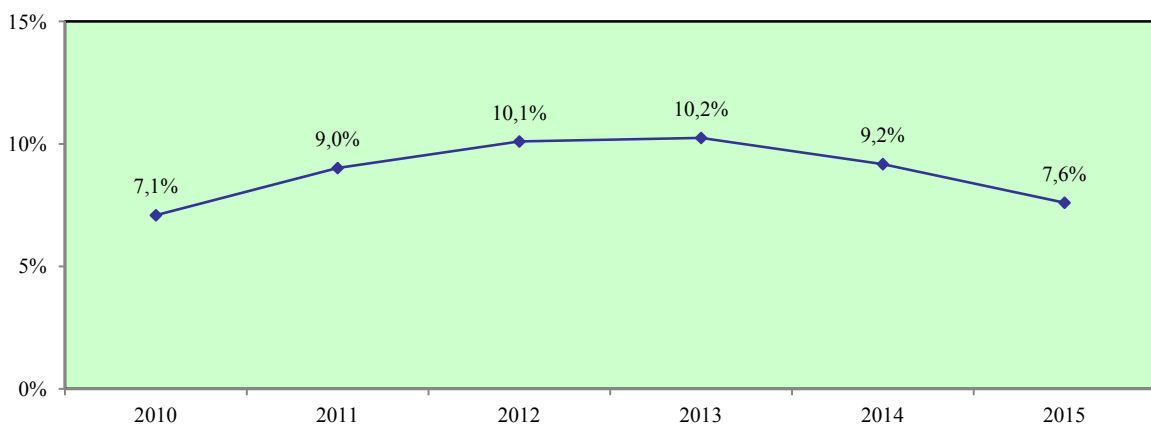

### 3.1.6. Ποσοστά κάλυψης στη διαχείριση ακίνητης περιουσίας

#### Ποσοστό κάλυψης των χορηγιών της ΑνΑΔ στη διαχείριση ακίνητης περιουσίας

##### Χορηγίες της ΑνΑΔ σε επιχειρήσεις στη διαχείριση ακίνητης περιουσίας

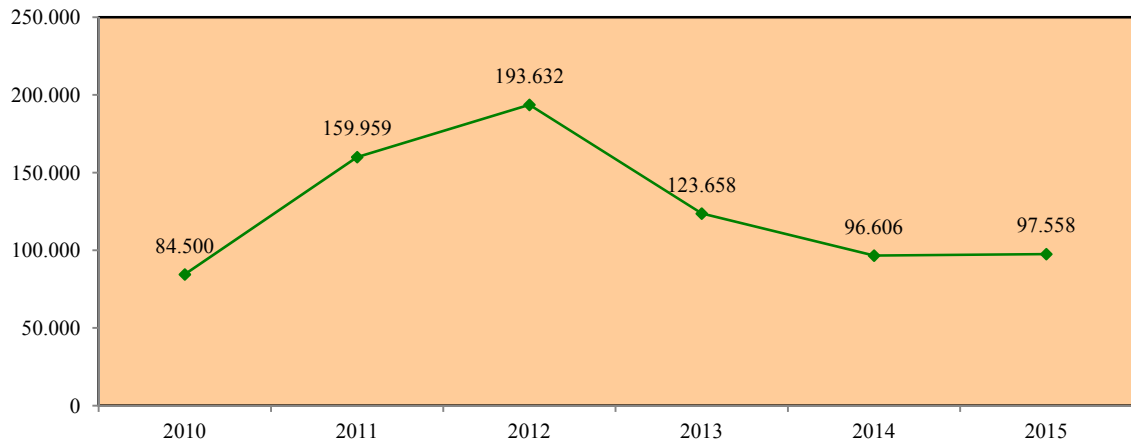

##### Εισπράξεις τέλους από επιχειρήσεις στη διαχείριση ακίνητης περιουσίας

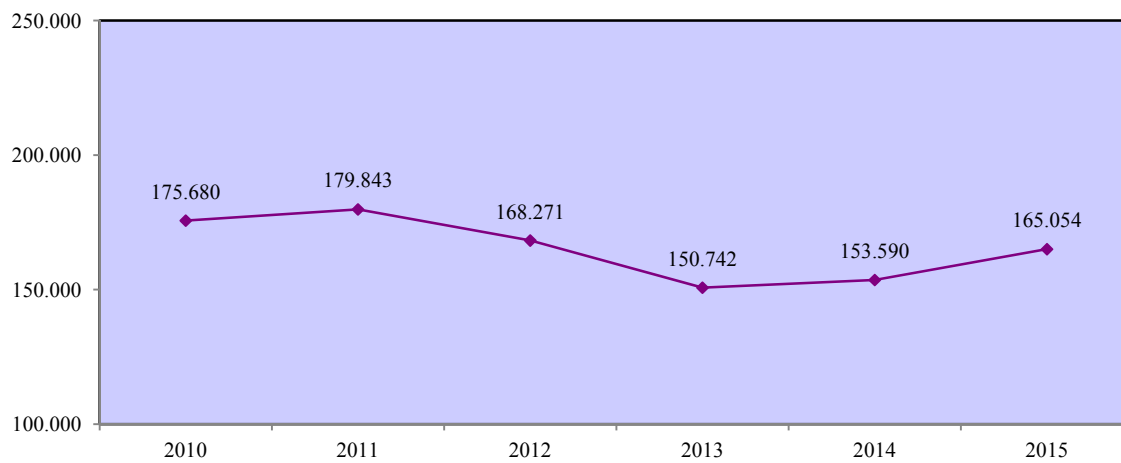

##### Ποσοστό κάλυψης των χορηγιών της ΑνΑΔ στις εισπράξεις τέλους στη διαχείριση ακίνητης περιουσίας

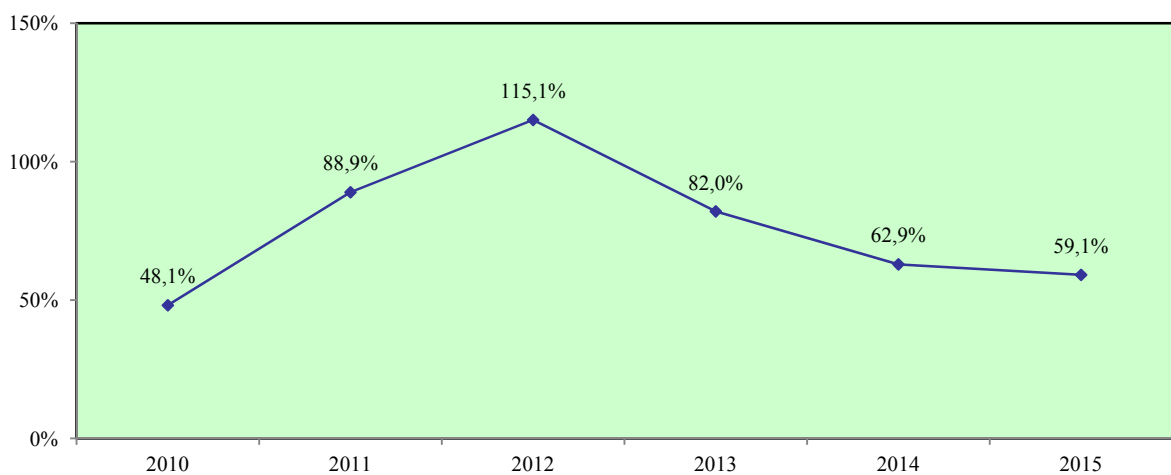

## Ποσοστό κάλυψης των επιχειρήσεων από δραστηριότητες της ΑνΑΔ στη διαχείριση ακίνητης περιουσίας

Αριθμός επιχειρήσεων στη διαχείριση ακίνητης περιουσίας που συμμετείχαν σε δραστηριότητες της ΑνΑΔ

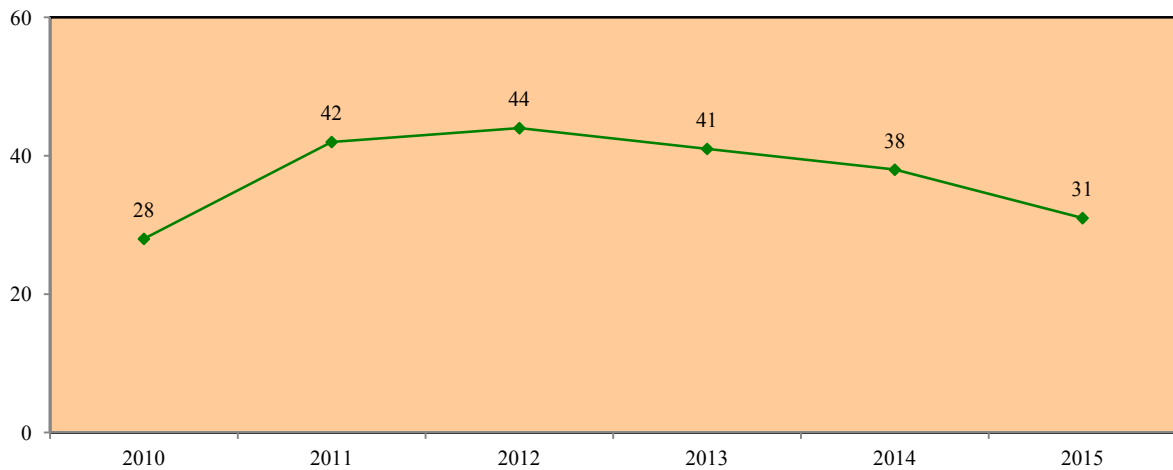

Αριθμός δικαιούχων επιχειρήσεων στη διαχείριση ακίνητης περιουσίας

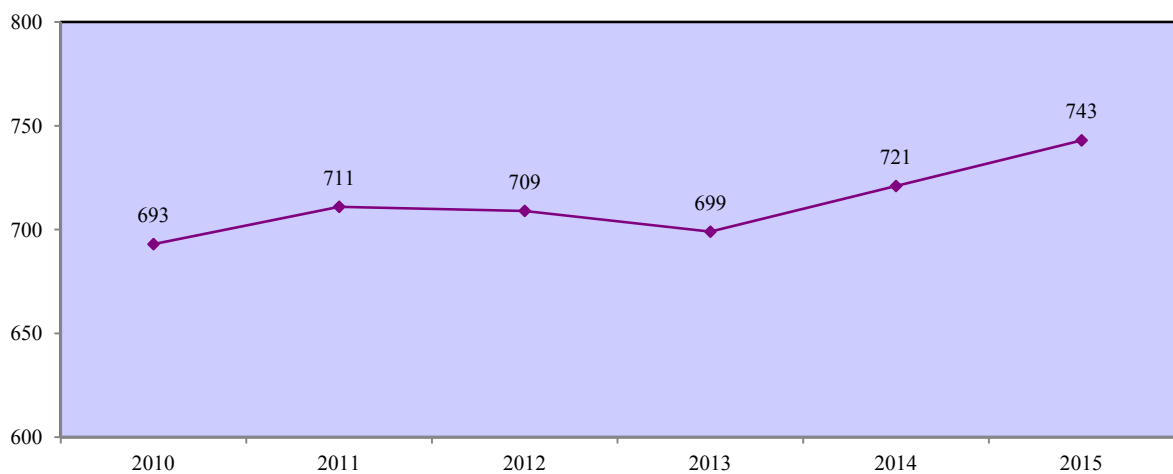

Ποσοστό κάλυψης επιχειρήσεων στη διαχείριση ακίνητης περιουσίας από δραστηριότητες της ΑνΑΔ

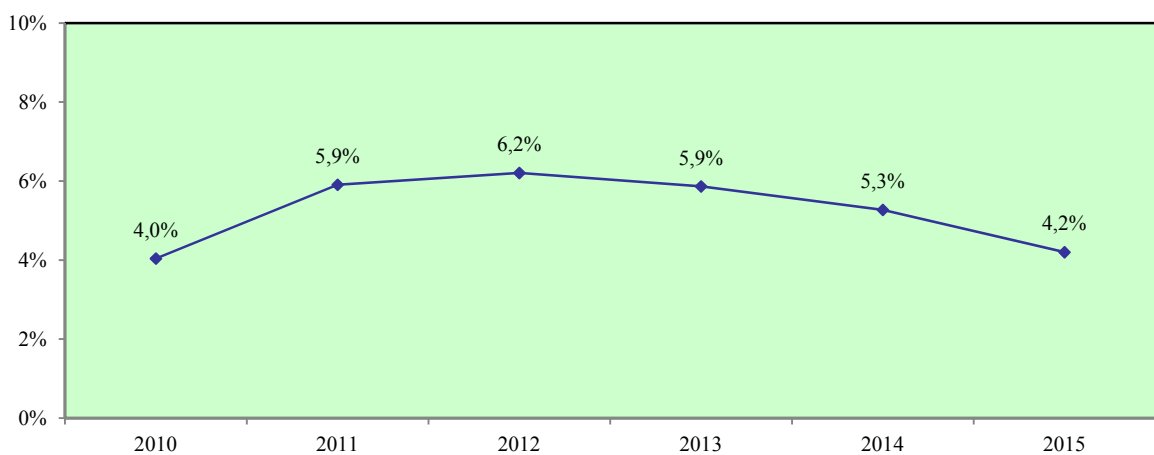

### 3.1.7. Ποσοστά κάλυψης στις επαγγελματικές, επιστημονικές και τεχνικές δραστηριότητες

Ποσοστό κάλυψης των χορηγιών της ΑνΑΔ στις επαγγελματικές, επιστημονικές και τεχνικές δραστηριότητες

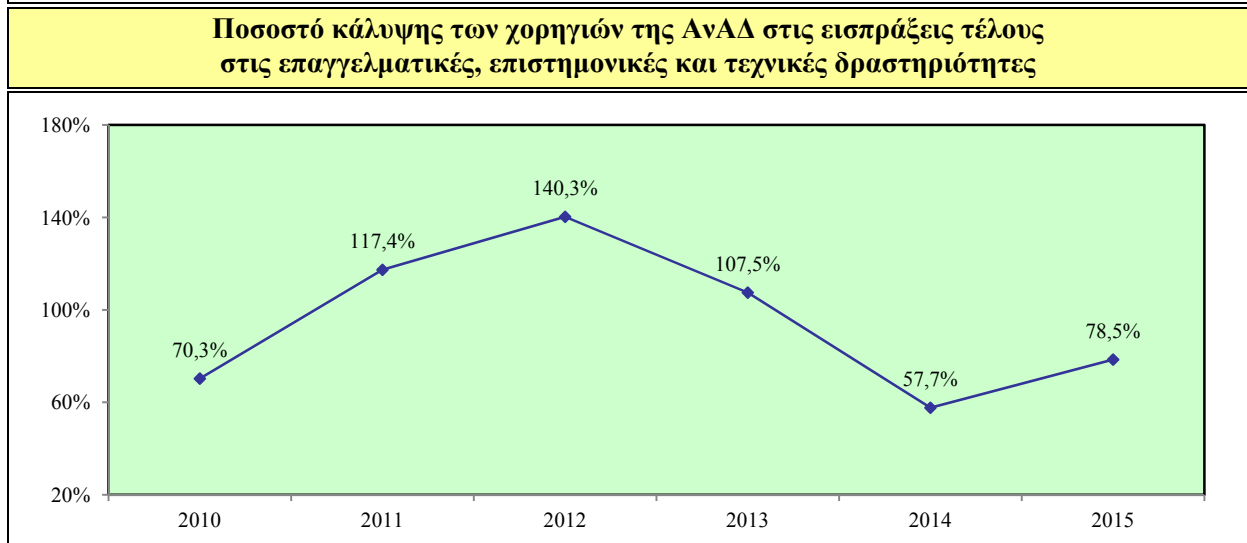
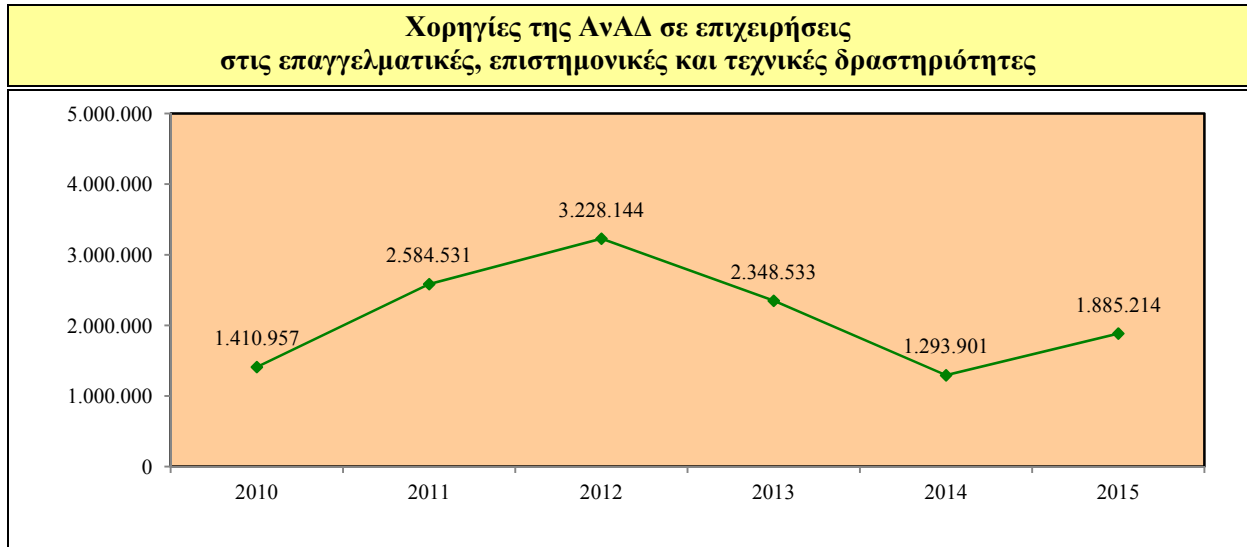

**Ποσοστό κάλυψης των επιχειρήσεων από δραστηριότητες της ΑνΑΔ στις επαγγελματικές, επιστημονικές και τεχνικές δραστηριότητες**

**Αριθμός επιχειρήσεων στις επαγγελματικές, επιστημονικές και τεχνικές δραστηριότητες που συμμετείχαν σε δραστηριότητες της ΑνΑΔ**

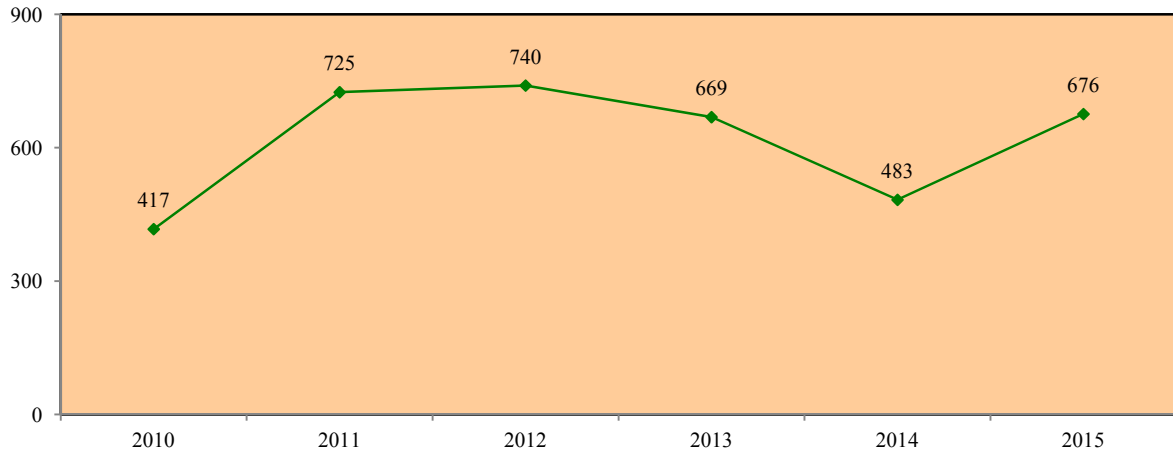

**Αριθμός δικαιούχων επιχειρήσεων στις επαγγελματικές, επιστημονικές και τεχνικές δραστηριότητες**

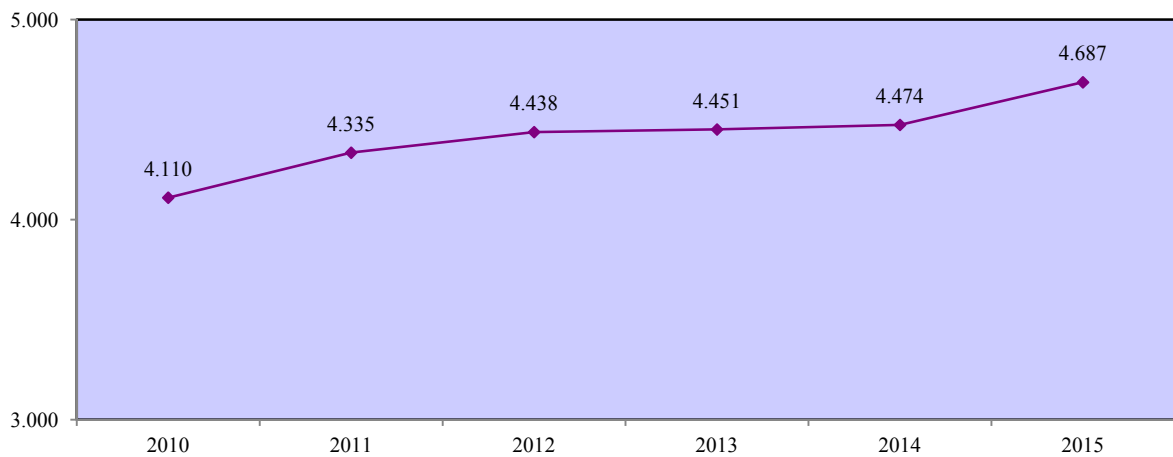

**Ποσοστό κάλυψης επιχειρήσεων στις επαγγελματικές, επιστημονικές και τεχνικές δραστηριότητες από δραστηριότητες της ΑνΑΔ**

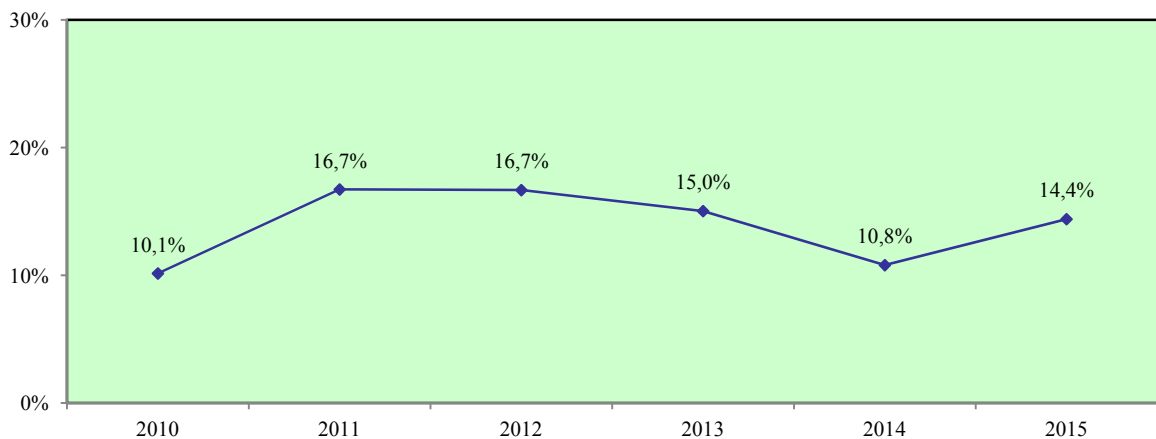



### 3.1.7.1. Ποσοστά κάλυψης στις νομικές και λογιστικές δραστηριότητες

#### Ποσοστό κάλυψης των χορηγιών της ΑνΑΔ στις νομικές και λογιστικές δραστηριότητες

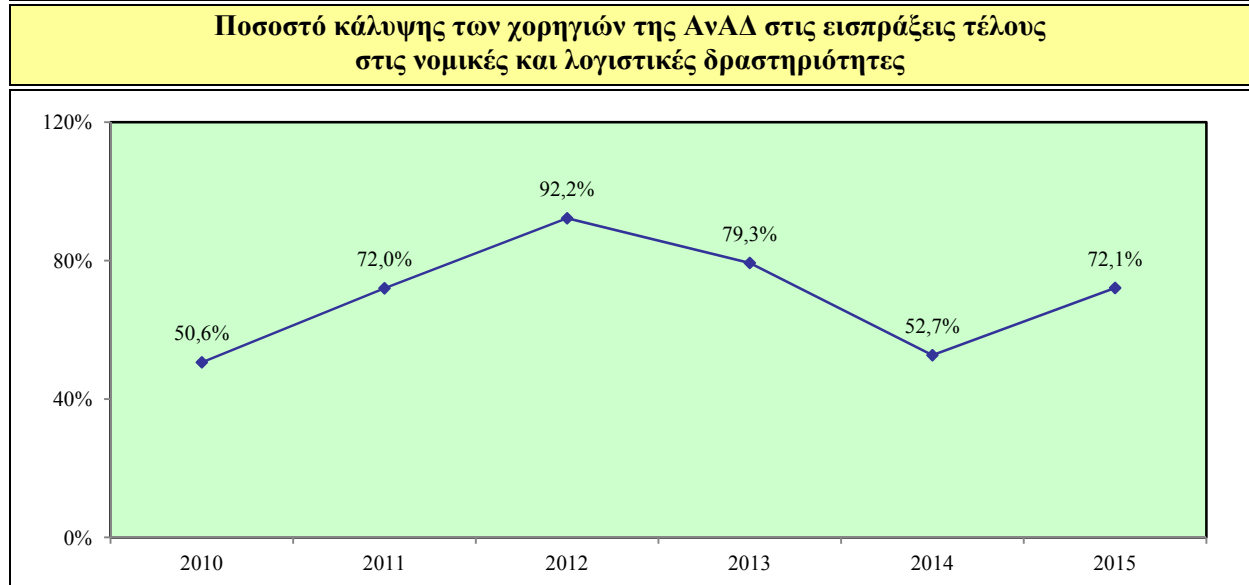
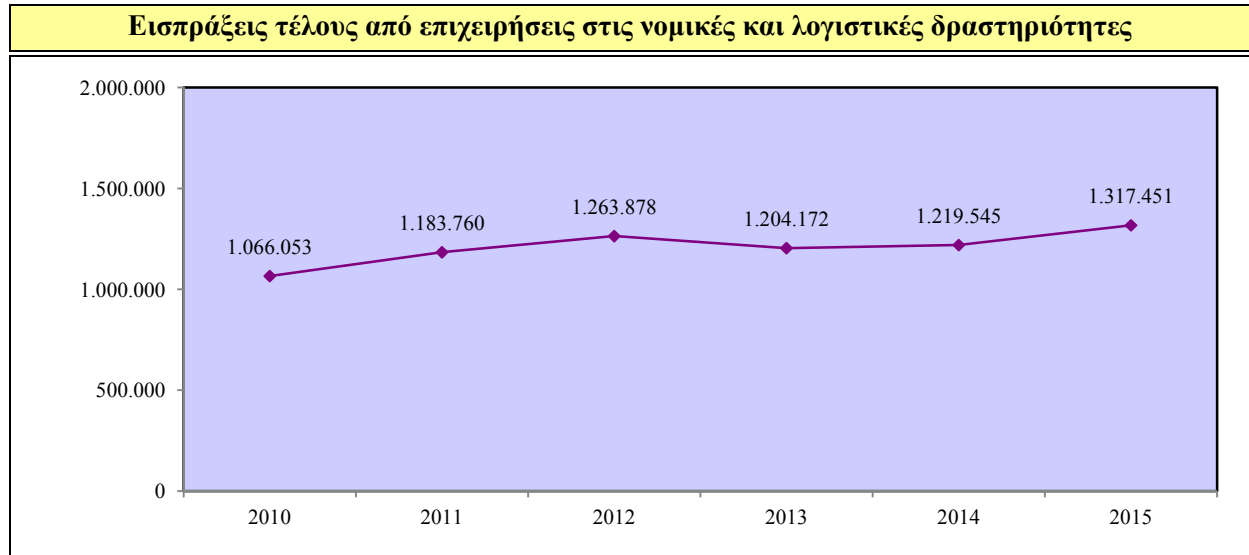
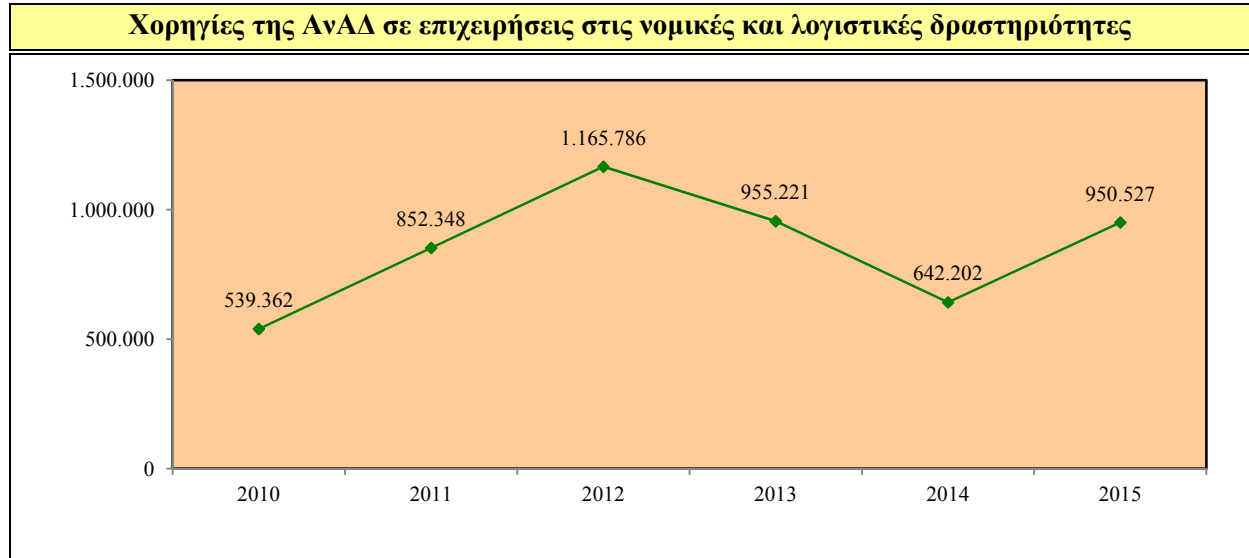

**Ποσοστό κάλυψης των επιχειρήσεων από δραστηριότητες της ΑνΑΔ στις νομικές και λογιστικές δραστηριότητες**

**Αριθμός επιχειρήσεων στις νομικές και λογιστικές δραστηριότητες που συμμετείχαν σε δραστηριότητες της ΑνΑΔ**

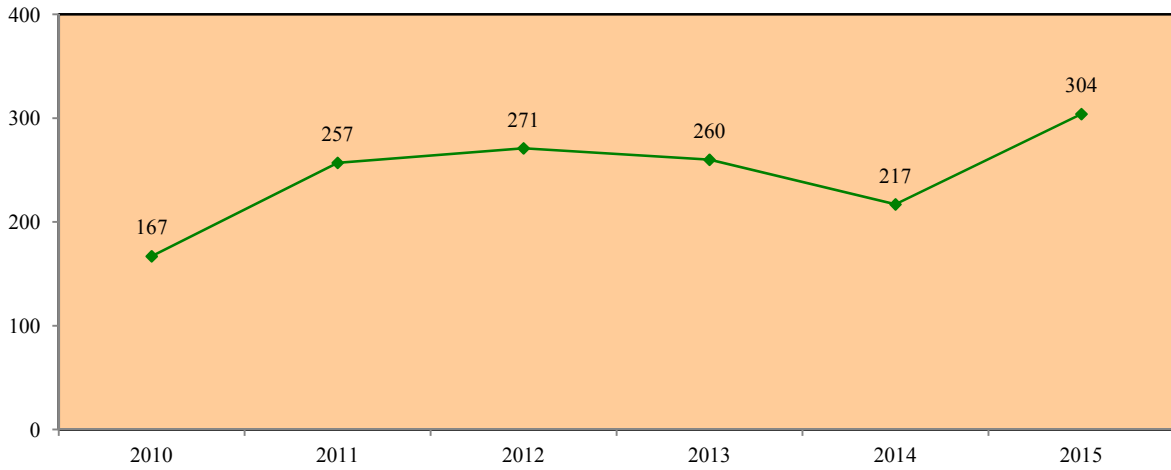

**Αριθμός δικαιούχων επιχειρήσεων στις νομικές και λογιστικές δραστηριότητες**

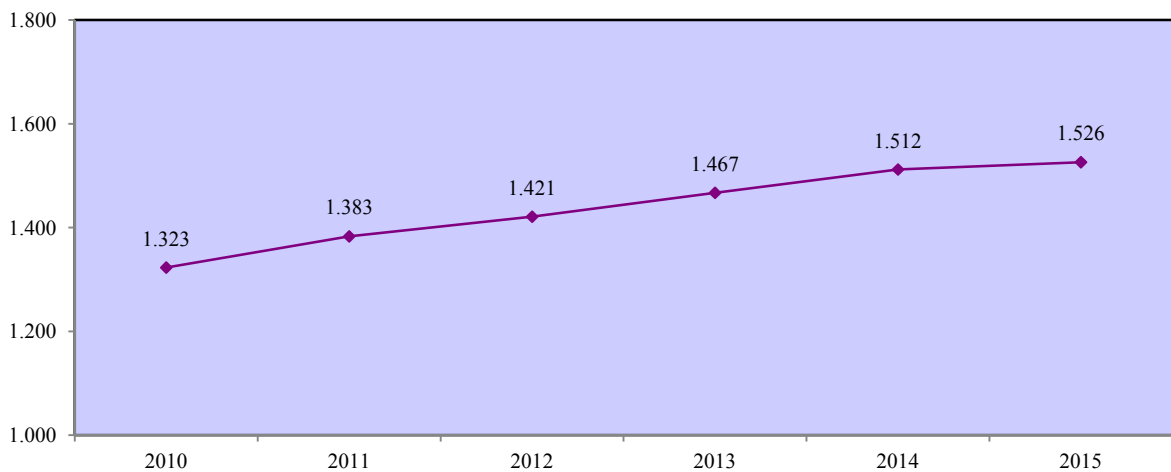

**Ποσοστό κάλυψης επιχειρήσεων στις νομικές και λογιστικές δραστηριότητες από δραστηριότητες της ΑνΑΔ**

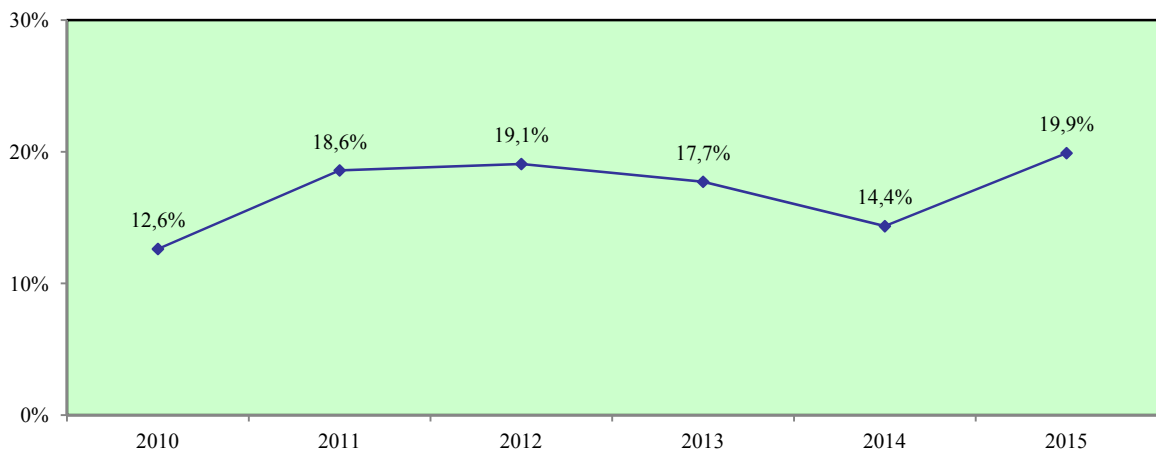

### 3.1.7.2. Ποσοστά κάλυψης στις δραστηριότητες παροχής συμβουλών

#### Ποσοστό κάλυψης των χορηγιών της ΑνΑΔ στις δραστηριότητες παροχής συμβουλών

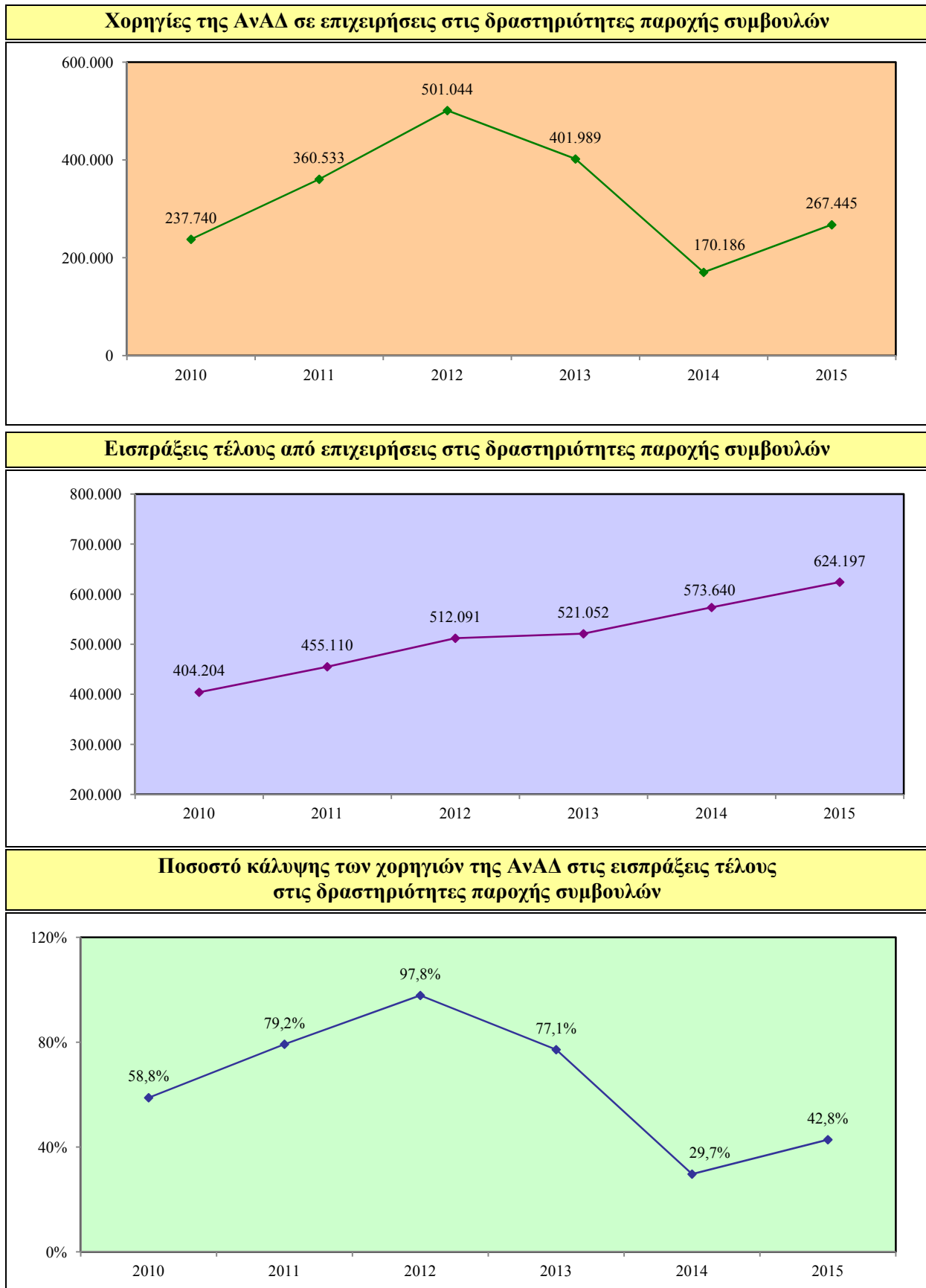

## Ποσοστό κάλυψης των επιχειρήσεων από δραστηριότητες της ΑνΑΔ στις δραστηριότητες παροχής συμβουλών

**Αριθμός επιχειρήσεων στις δραστηριότητες παροχής συμβουλών που συμμετείχαν σε δραστηριότητες της ΑνΑΔ**

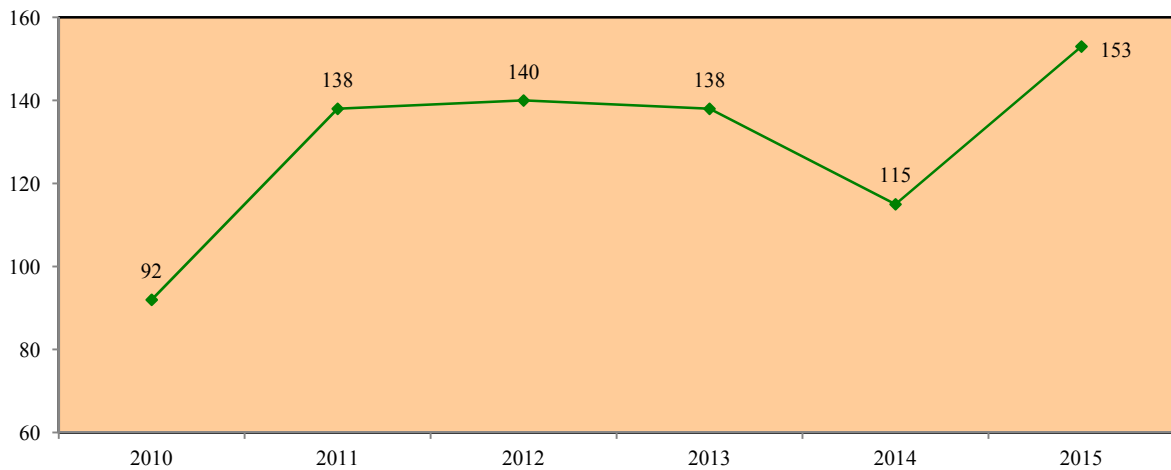

**Αριθμός δικαιούχων επιχειρήσεων στις δραστηριότητες παροχής συμβουλών**

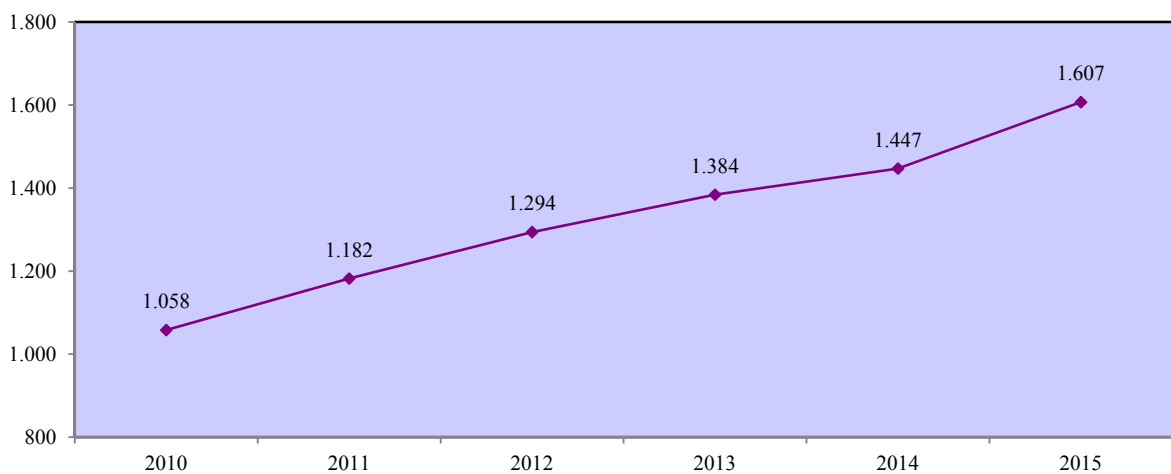

**Ποσοστό κάλυψης επιχειρήσεων στις δραστηριότητες παροχής συμβουλών από δραστηριότητες της ΑνΑΔ**

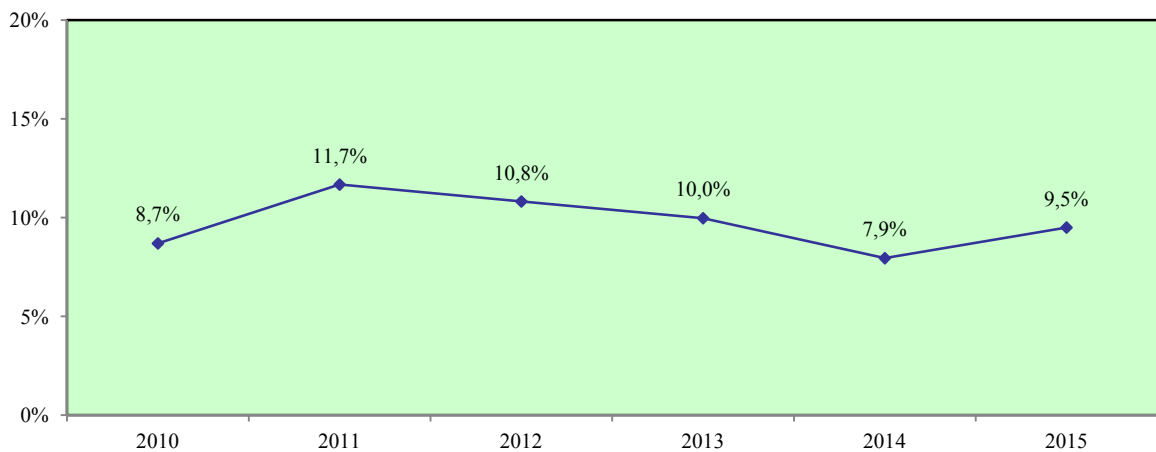

### 3.1.7.3. Ποσοστά κάλυψης στις δραστηριότητες αρχιτεκτόνων και μηχανικών

#### Ποσοστό κάλυψης των χορηγιών της ΑνΑΔ στις δραστηριότητες αρχιτεκτόνων και μηχανικών

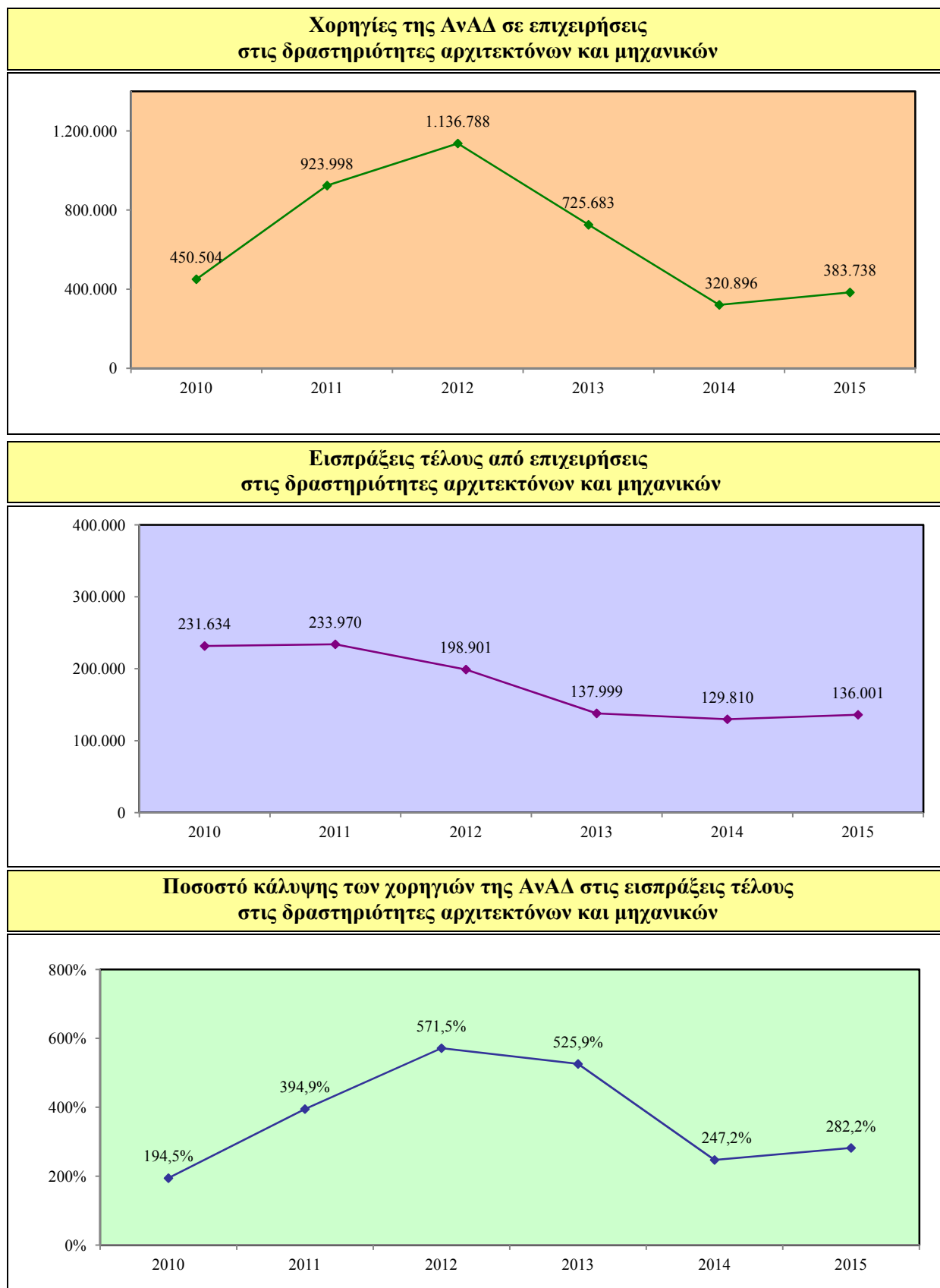

**Ποσοστό κάλυψης των επιχειρήσεων από δραστηριότητες της ΑνΑΔ στις δραστηριότητες αρχιτεκτόνων και μηχανικών**

**Αριθμός επιχειρήσεων στις δραστηριότητες αρχιτεκτόνων και μηχανικών που συμμετείχαν σε δραστηριότητες της ΑνΑΔ**

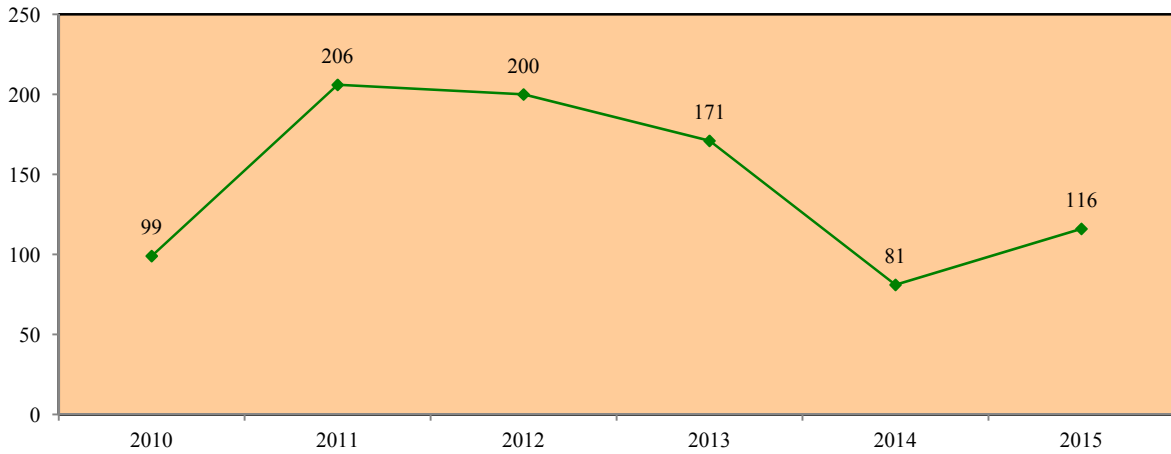

**Αριθμός δικαιούχων επιχειρήσεων στις δραστηριότητες αρχιτεκτόνων και μηχανικών**



**Ποσοστό κάλυψης επιχειρήσεων στις δραστηριότητες αρχιτεκτόνων και μηχανικών από δραστηριότητες της ΑνΑΔ**

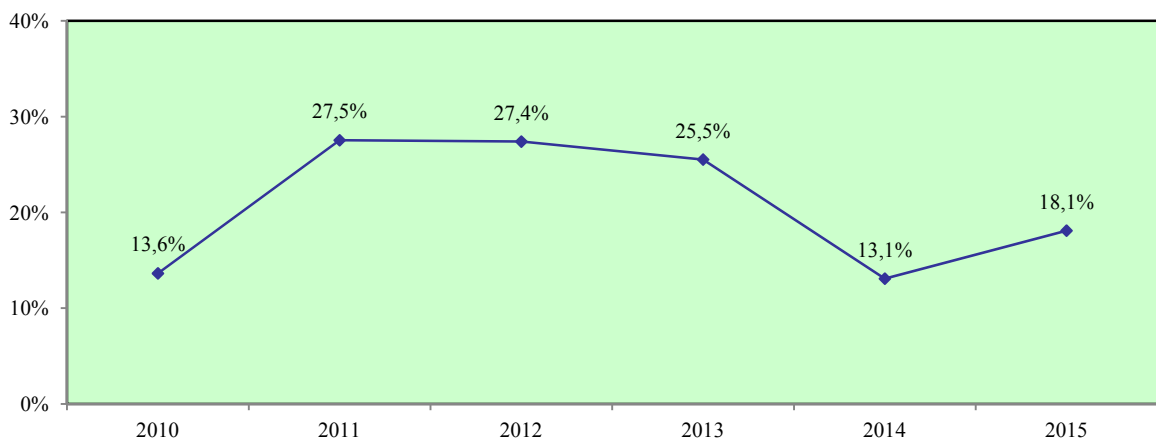

### 3.1.7.4. Ποσοστά κάλυψης στην έρευνα και ανάπτυξη

#### Ποσοστό κάλυψης των χορηγιών της ΑνΑΔ στην έρευνα και ανάπτυξη

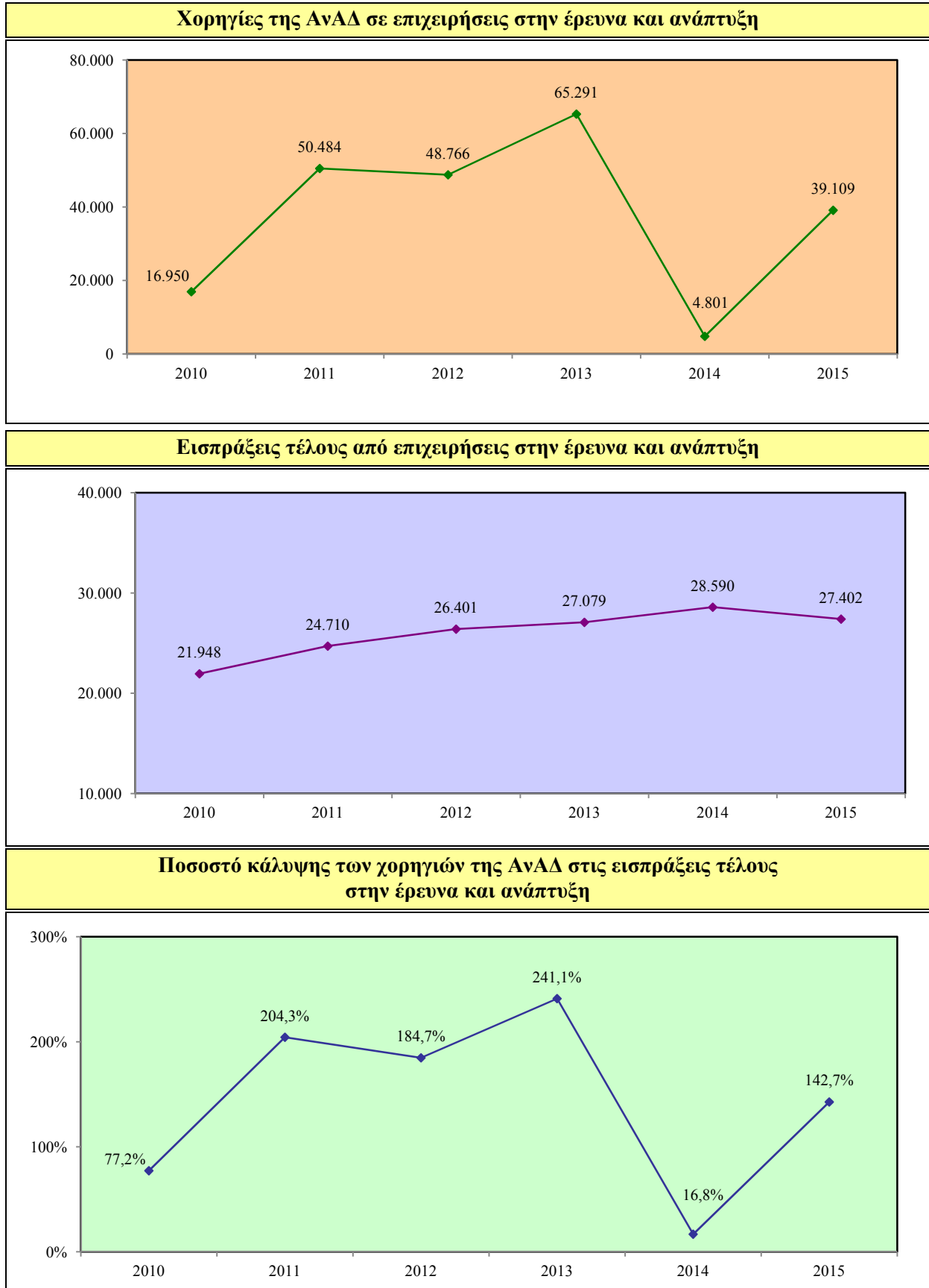

**Ποσοστό κάλυψης των επιχειρήσεων από δραστηριότητες της ΑνΑΔ στην έρευνα και ανάπτυξη**

**Αριθμός επιχειρήσεων στην έρευνα και ανάπτυξη που συμμετείχαν σε δραστηριότητες της ΑνΑΔ**

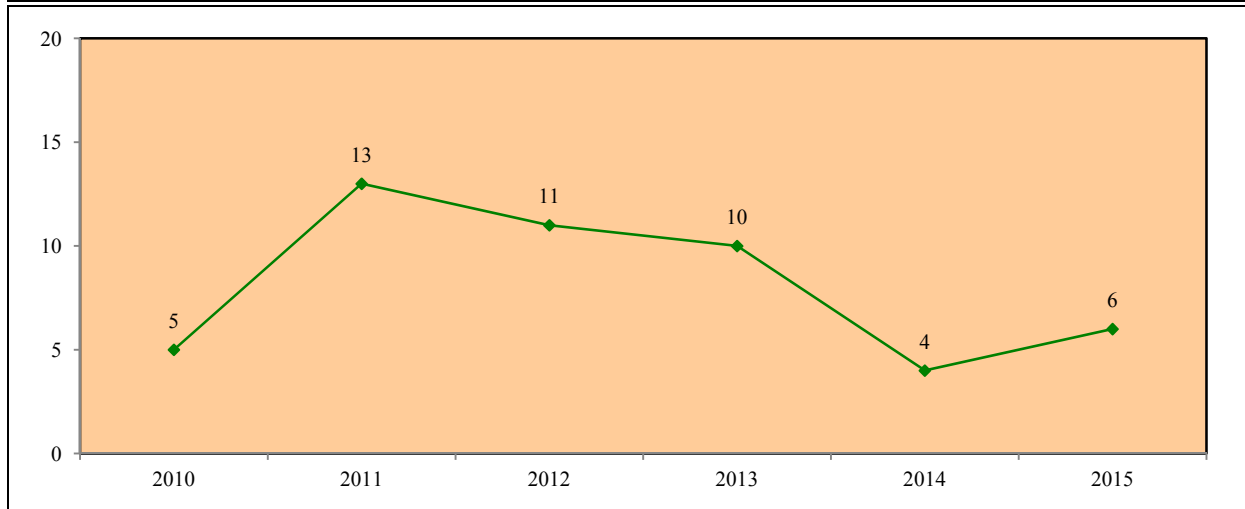

**Αριθμός δικαιούχων επιχειρήσεων στην έρευνα και ανάπτυξη**

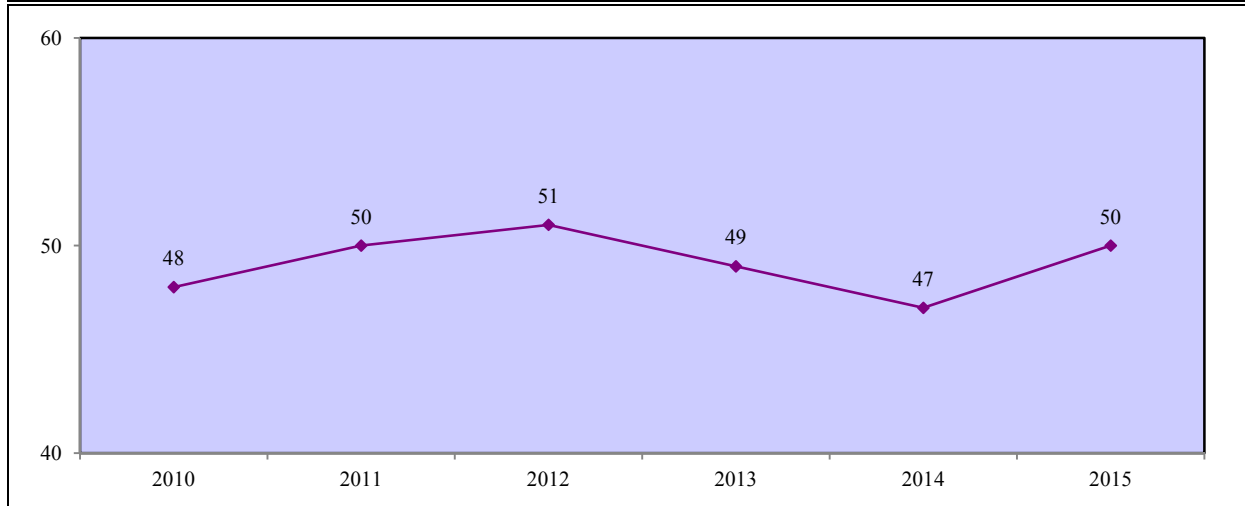

**Ποσοστό κάλυψης επιχειρήσεων στην έρευνα και ανάπτυξη από δραστηριότητες της ΑνΑΔ**

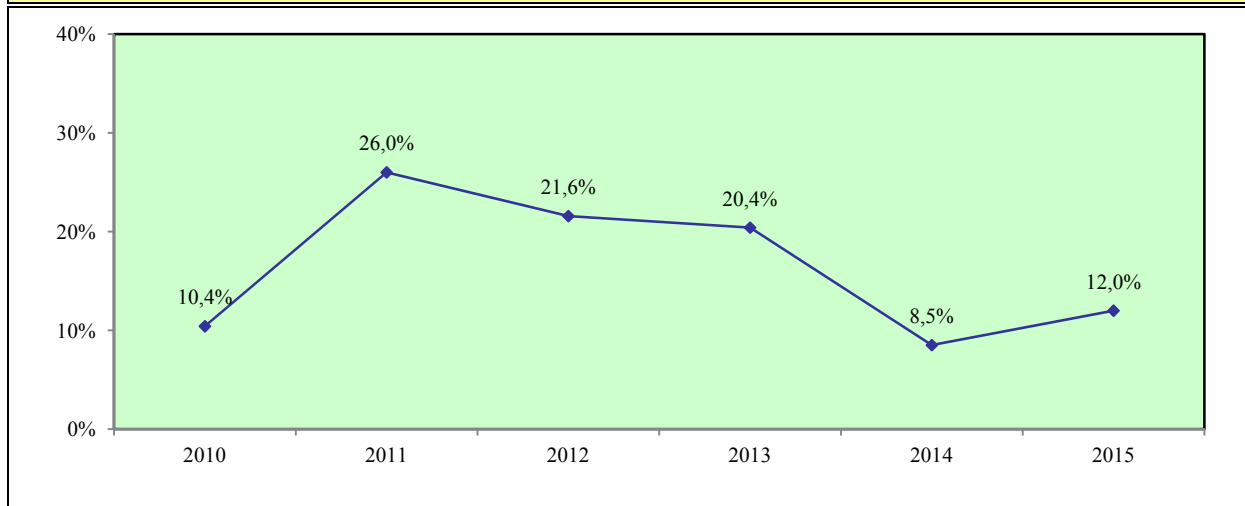



### 3.1.7.5. Ποσοστά κάλυψης στη διαφήμιση και έρευνα αγοράς

#### Ποσοστό κάλυψης των χορηγιών της ΑνΑΔ στη διαφήμιση και έρευνα αγοράς

**Χορηγίες της ΑνΑΔ σε επιχειρήσεις στη διαφήμιση και έρευνα αγοράς**

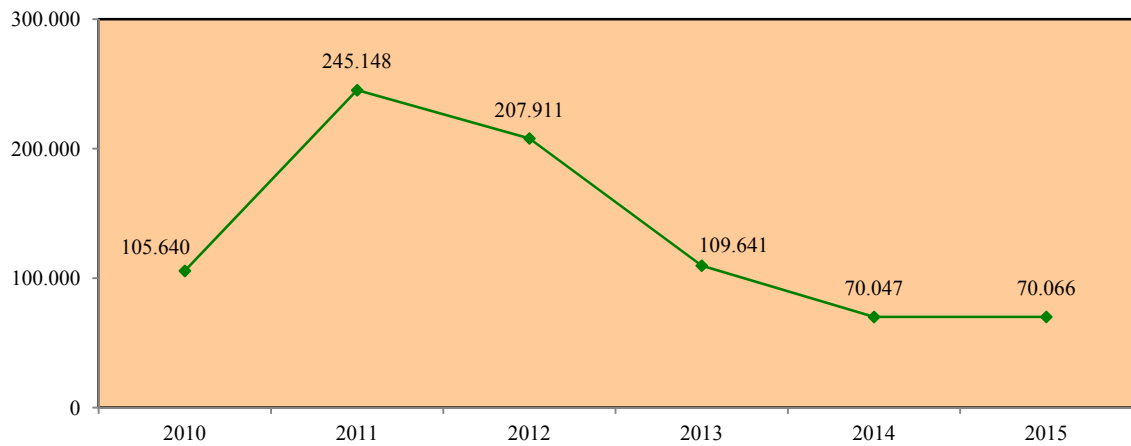

**Εισπράξεις τέλους από επιχειρήσεις στη διαφήμιση και έρευνα αγοράς**

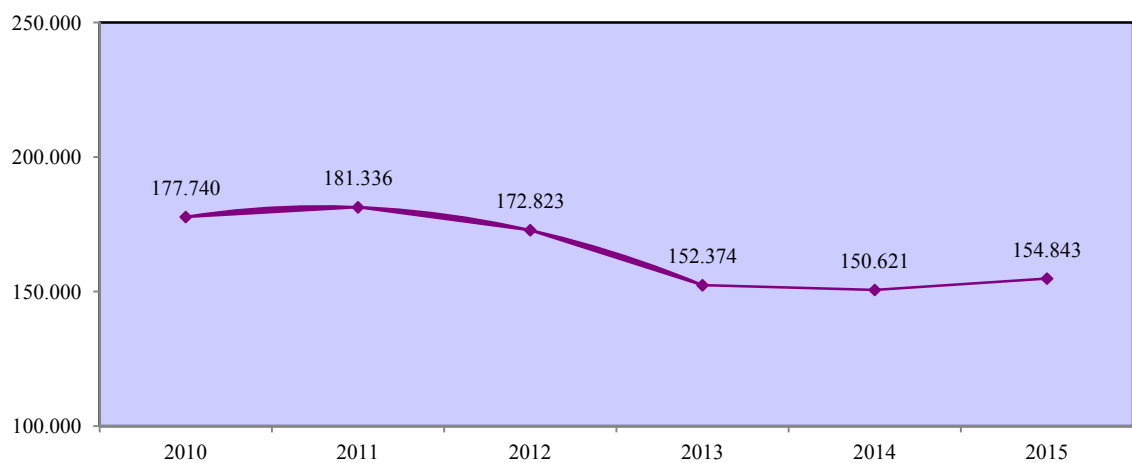

**Ποσοστό κάλυψης των χορηγιών της ΑνΑΔ στις εισπράξεις τέλους στη διαφήμιση και έρευνα αγοράς**

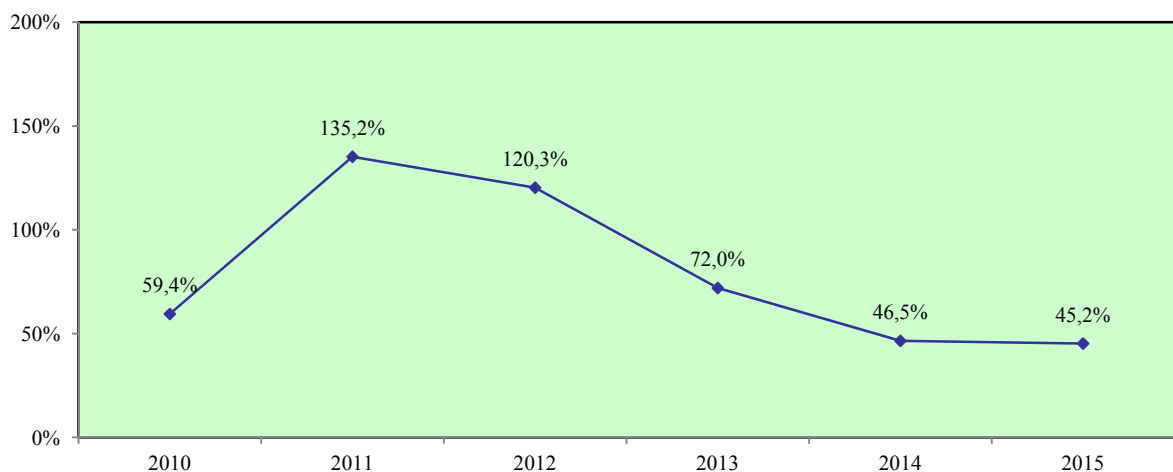

## Ποσοστό κάλυψης των επιχειρήσεων από δραστηριότητες της ΑνΑΔ στη διαφήμιση και έρευνα αγοράς

Αριθμός επιχειρήσεων στη διαφήμιση και έρευνα αγοράς που συμμετείχαν σε δραστηριότητες της ΑνΑΔ

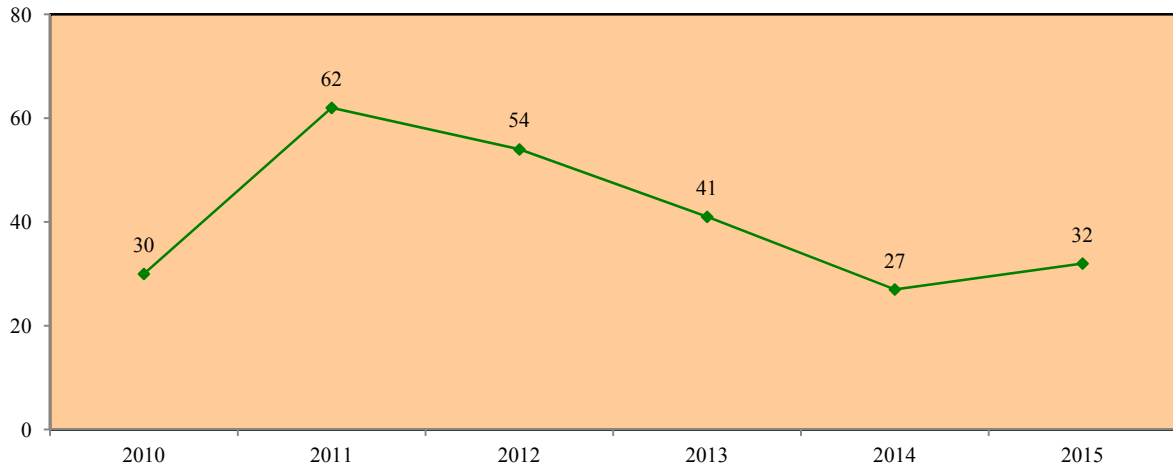

Αριθμός δικαιούχων επιχειρήσεων στη διαφήμιση και έρευνα αγοράς

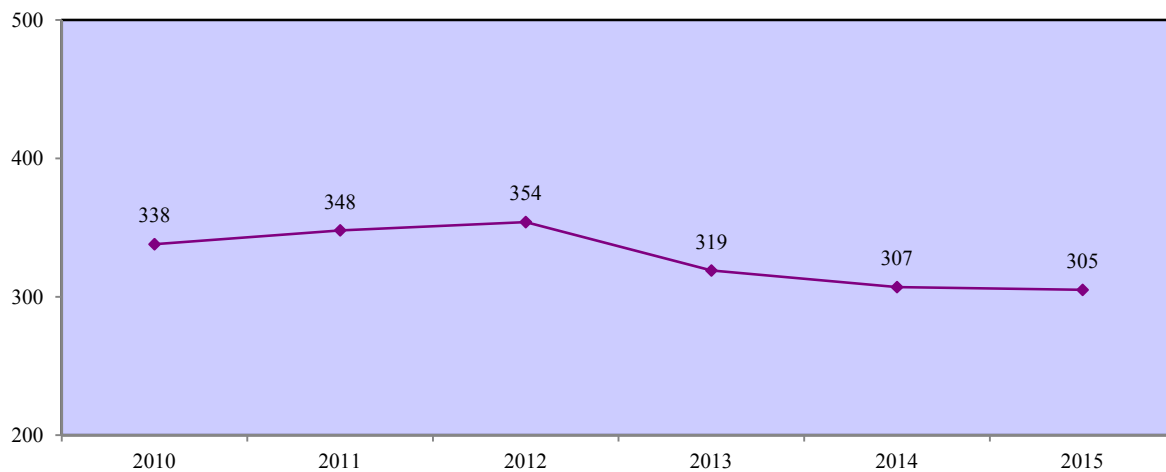

Ποσοστό κάλυψης επιχειρήσεων στη διαφήμιση και έρευνα αγοράς από δραστηριότητες της ΑνΑΔ

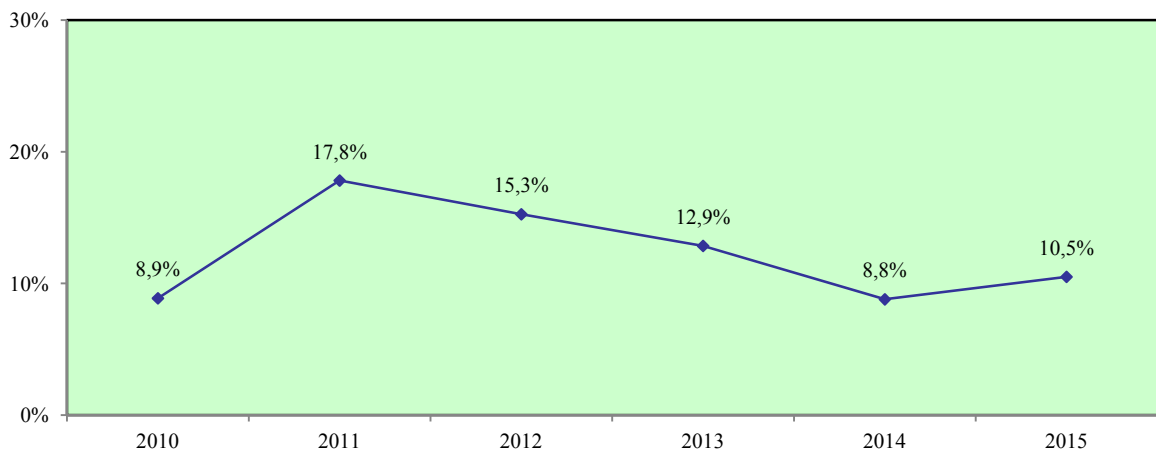

### 3.1.7.6. Ποσοστά κάλυψης στις άλλες επαγγελματικές, επιστημονικές και τεχνικές δραστηριότητες

Ποσοστό κάλυψης των χορηγιών της ΑνΑΔ στις άλλες επαγγελματικές, επιστημονικές και τεχνικές δραστηριότητες

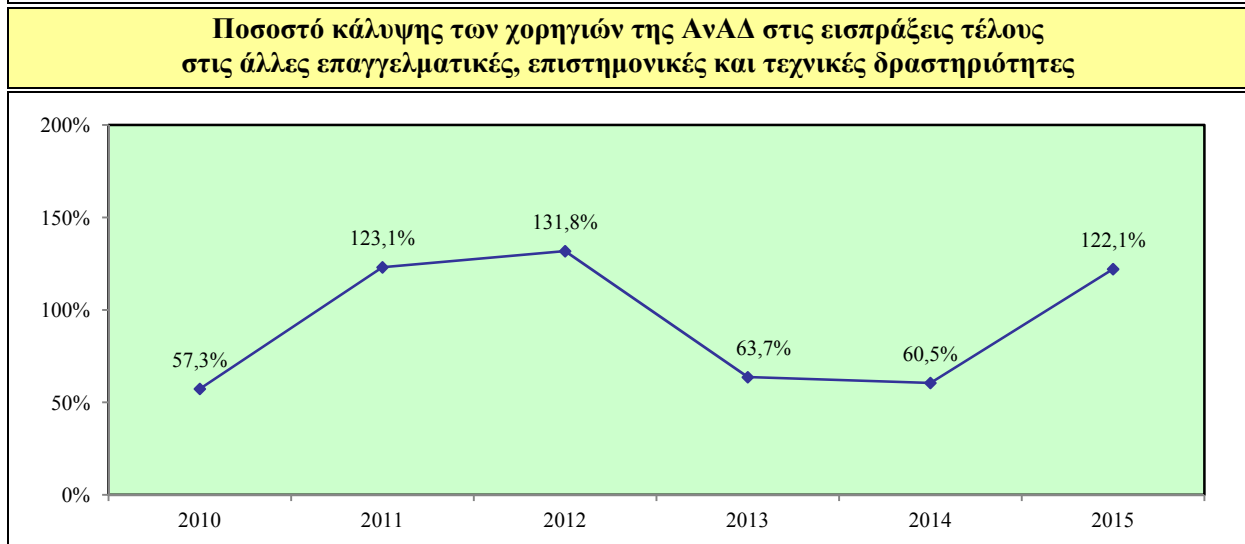
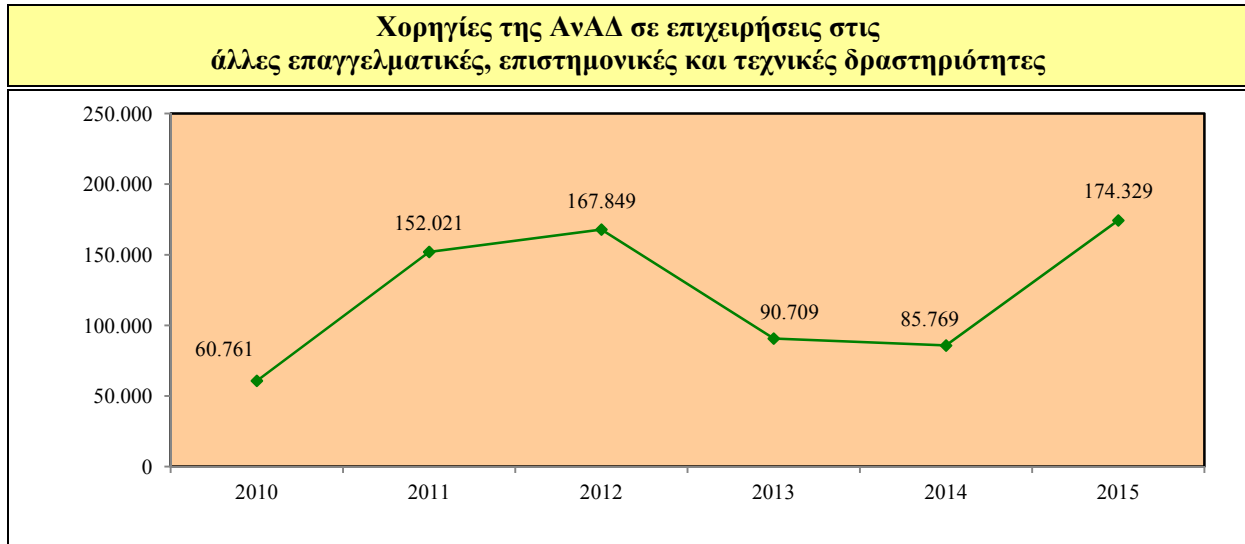

**Ποσοστό κάλυψης των επιχειρήσεων από δραστηριότητες της ΑνΑΔ στις άλλες επαγγελματικές, επιστημονικές και τεχνικές δραστηριότητες**

**Αριθμός επιχειρήσεων στις άλλες επαγγελματικές, επιστημονικές και τεχνικές δραστηριότητες που συμμετείχαν σε δραστηριότητες της ΑνΑΔ**

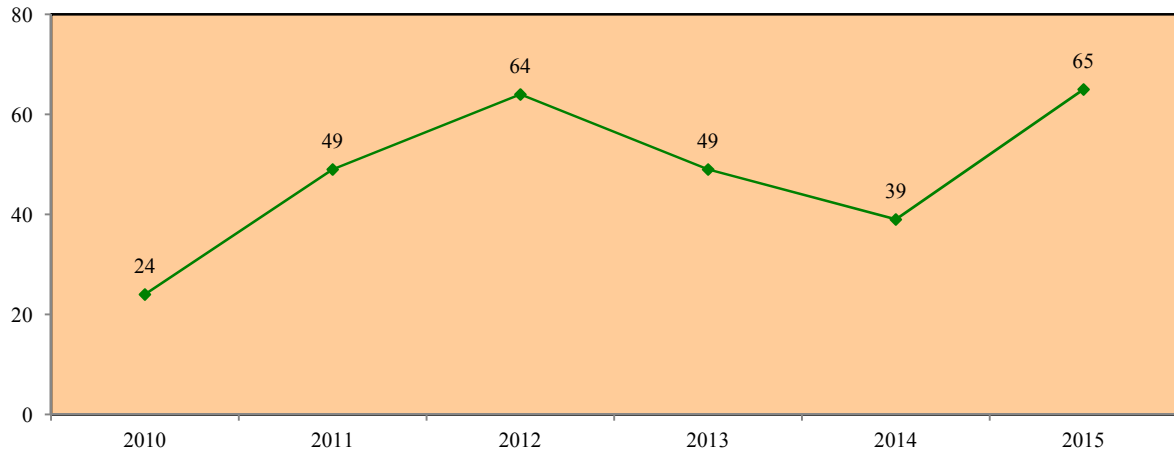

**Αριθμός δικαιούχων επιχειρήσεων στις άλλες επαγγελματικές, επιστημονικές και τεχνικές δραστηριότητες**

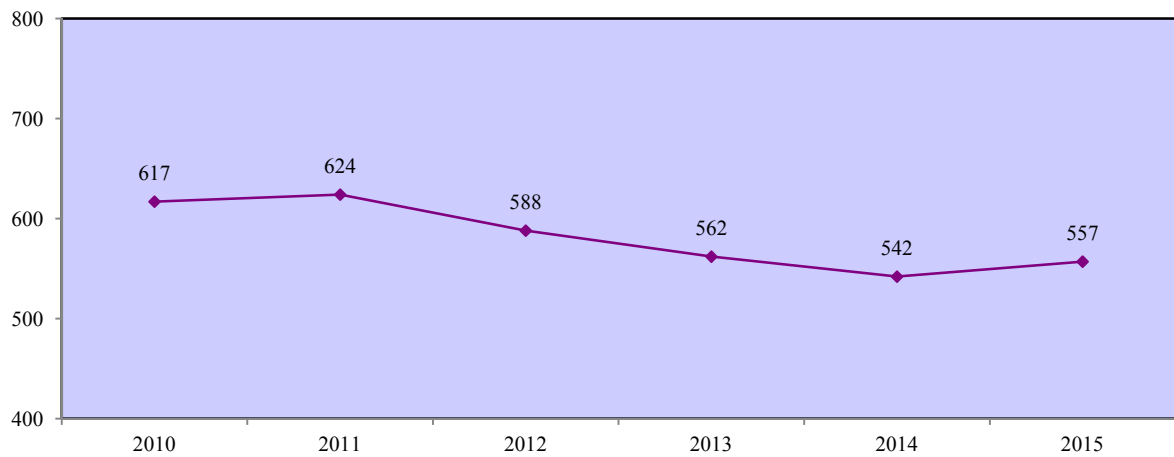

**Ποσοστό κάλυψης επιχειρήσεων στις άλλες επαγγελματικές, επιστημονικές και τεχνικές δραστηριότητες από δραστηριότητες της ΑνΑΔ**

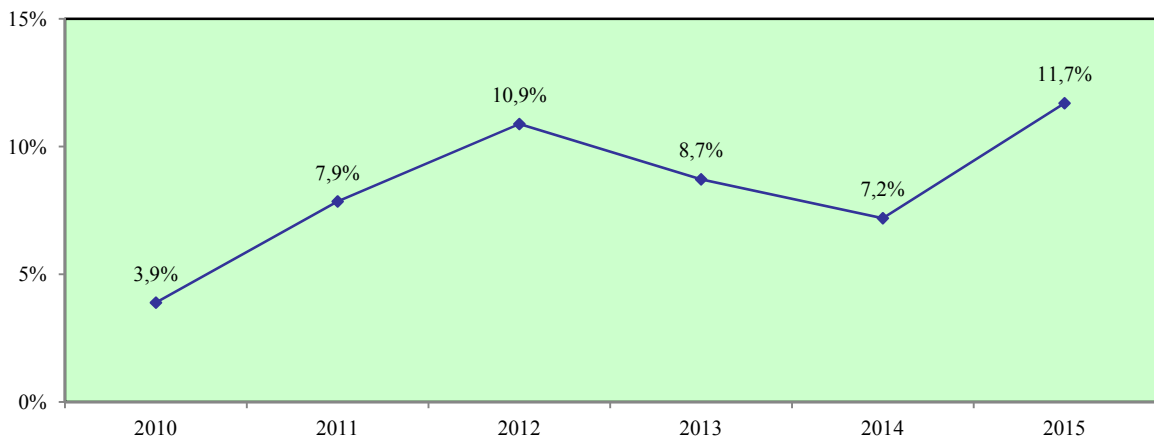

### 3.1.8. Ποσοστά κάλυψης στις διοικητικές και υποστηρικτικές δραστηριότητες

Ποσοστό κάλυψης των χορηγιών της ΑνΑΔ στις διοικητικές και υποστηρικτικές δραστηριότητες

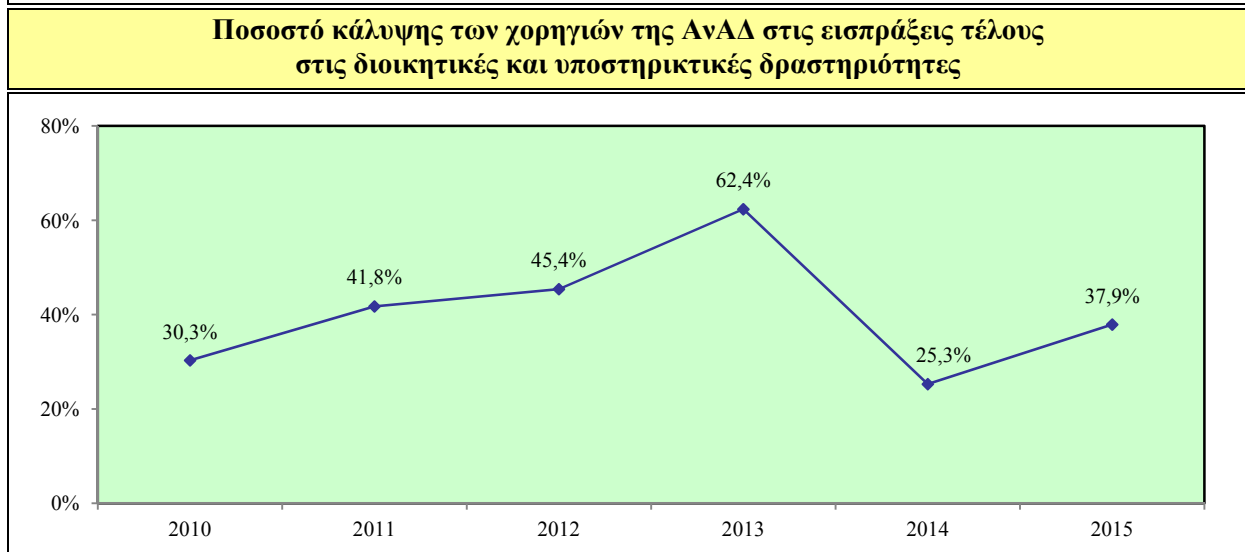
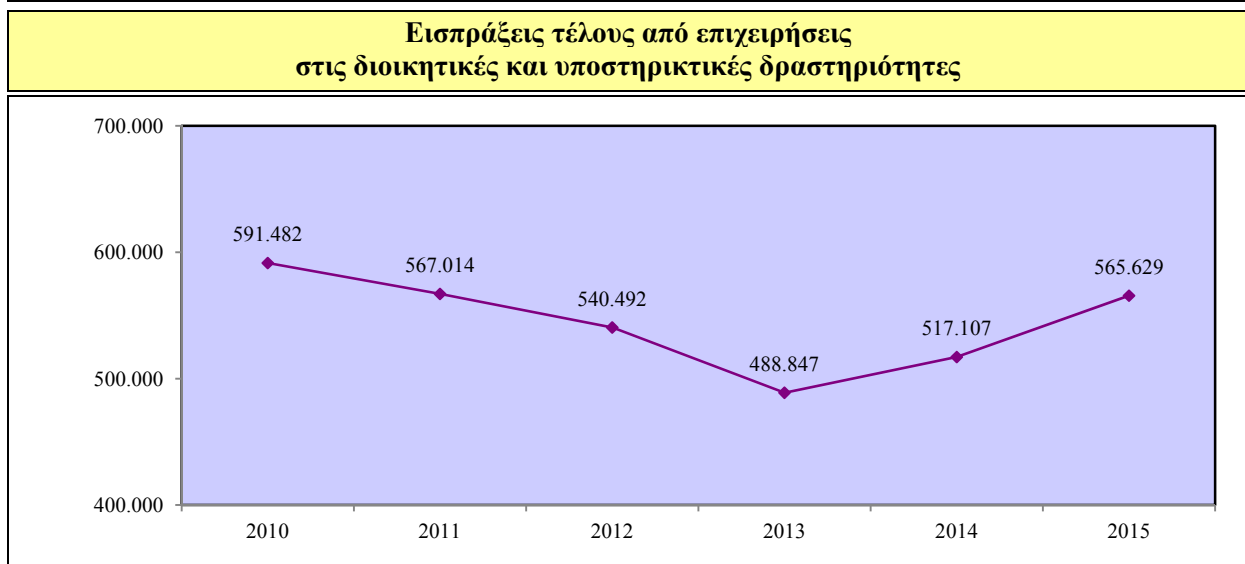
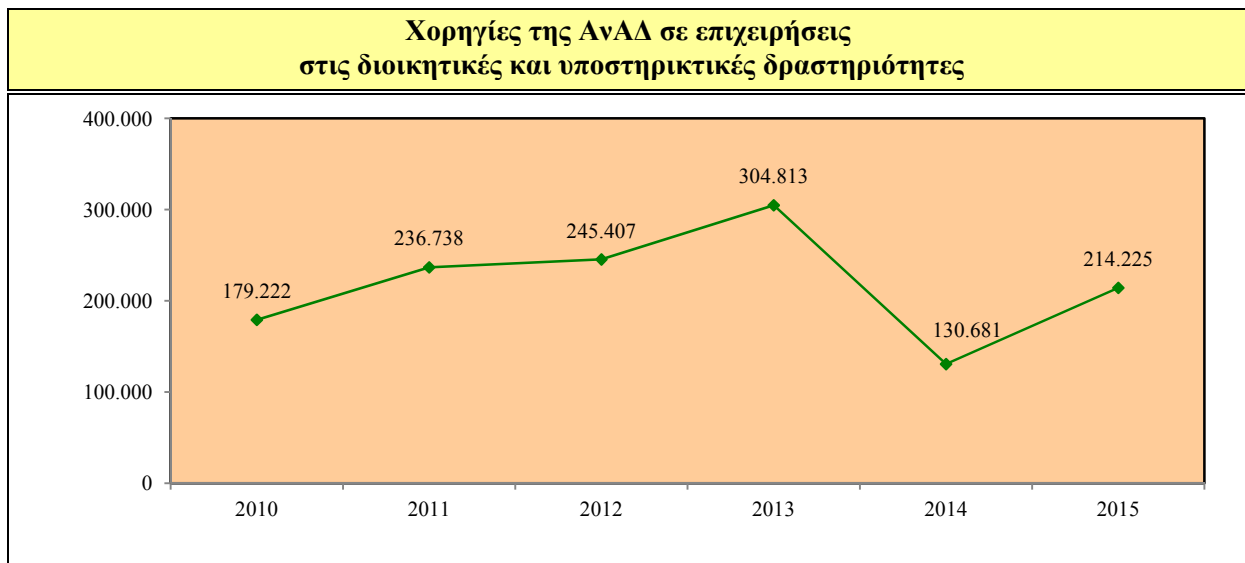

## Ποσοστό κάλυψης των επιχειρήσεων από δραστηριότητες της ΑνΑΔ στις διοικητικές και υποστηρικτικές δραστηριότητες

Αριθμός επιχειρήσεων στις διοικητικές και υποστηρικτικές δραστηριότητες που συμμετείχαν σε δραστηριότητες της ΑνΑΔ

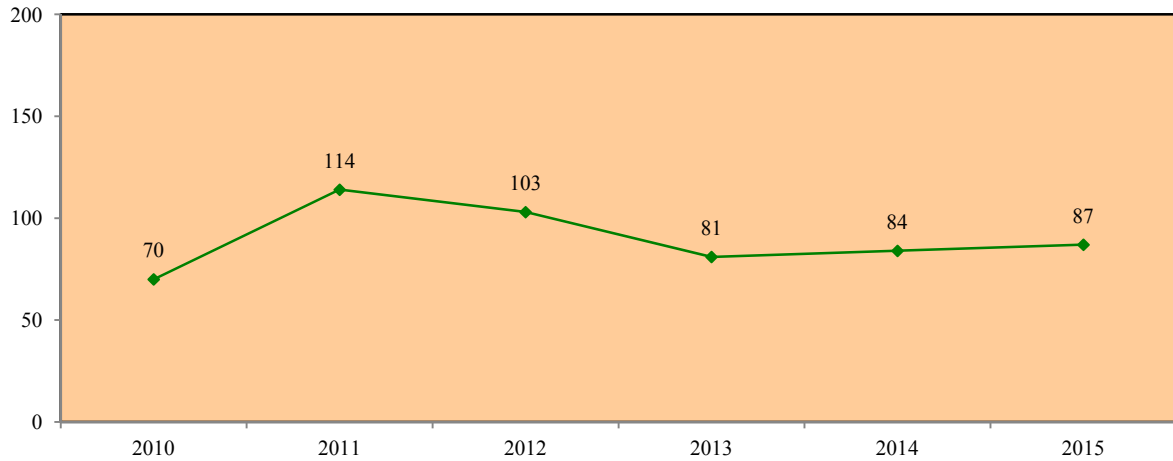

Αριθμός δικαιούχων επιχειρήσεων στις διοικητικές και υποστηρικτικές δραστηριότητες

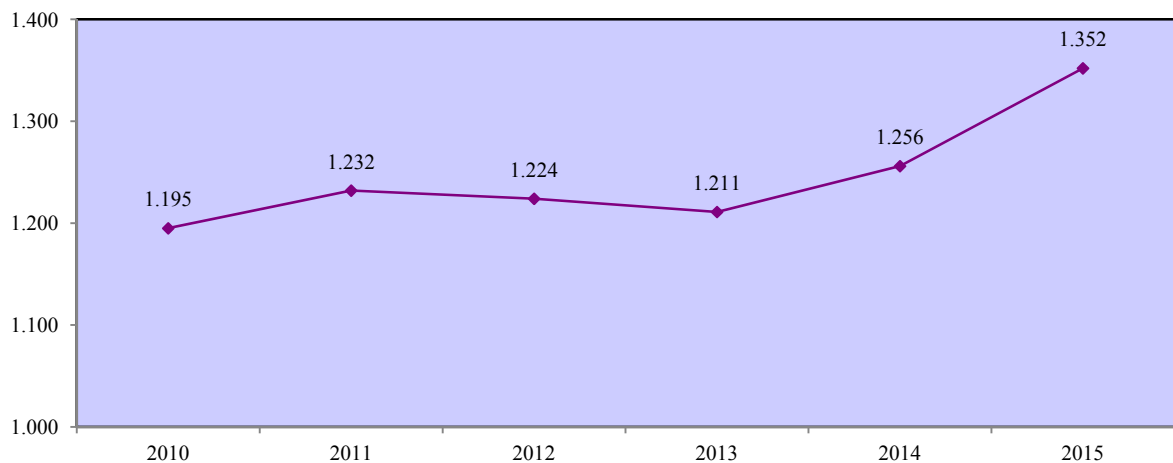

Ποσοστό κάλυψης επιχειρήσεων στις διοικητικές και υποστηρικτικές δραστηριότητες από δραστηριότητες της ΑνΑΔ

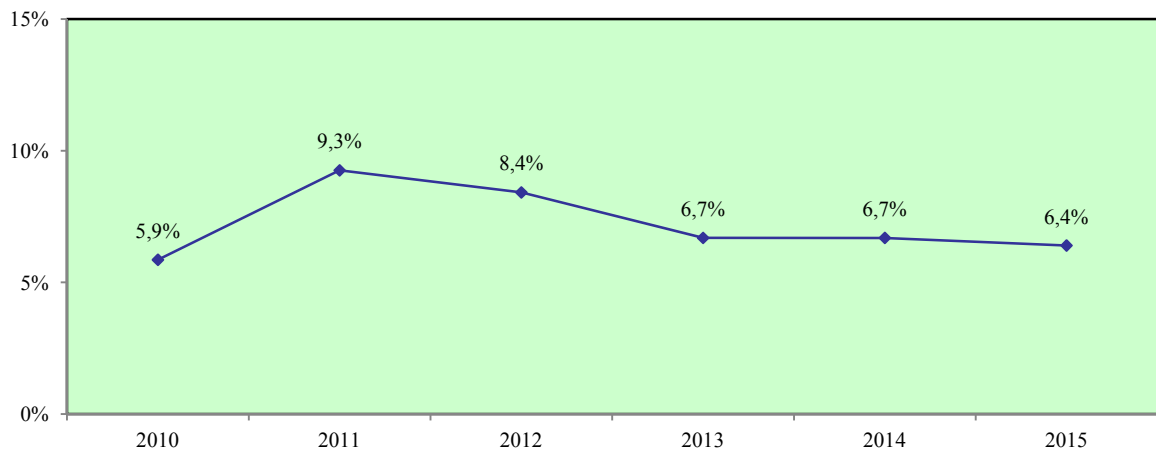

### 3.1.9. Ποσοστά κάλυψης στη δημόσια διοίκηση και άμυνα

#### Ποσοστό κάλυψης των χορηγιών της ΑνΑΔ στη δημόσια διοίκηση και άμυνα

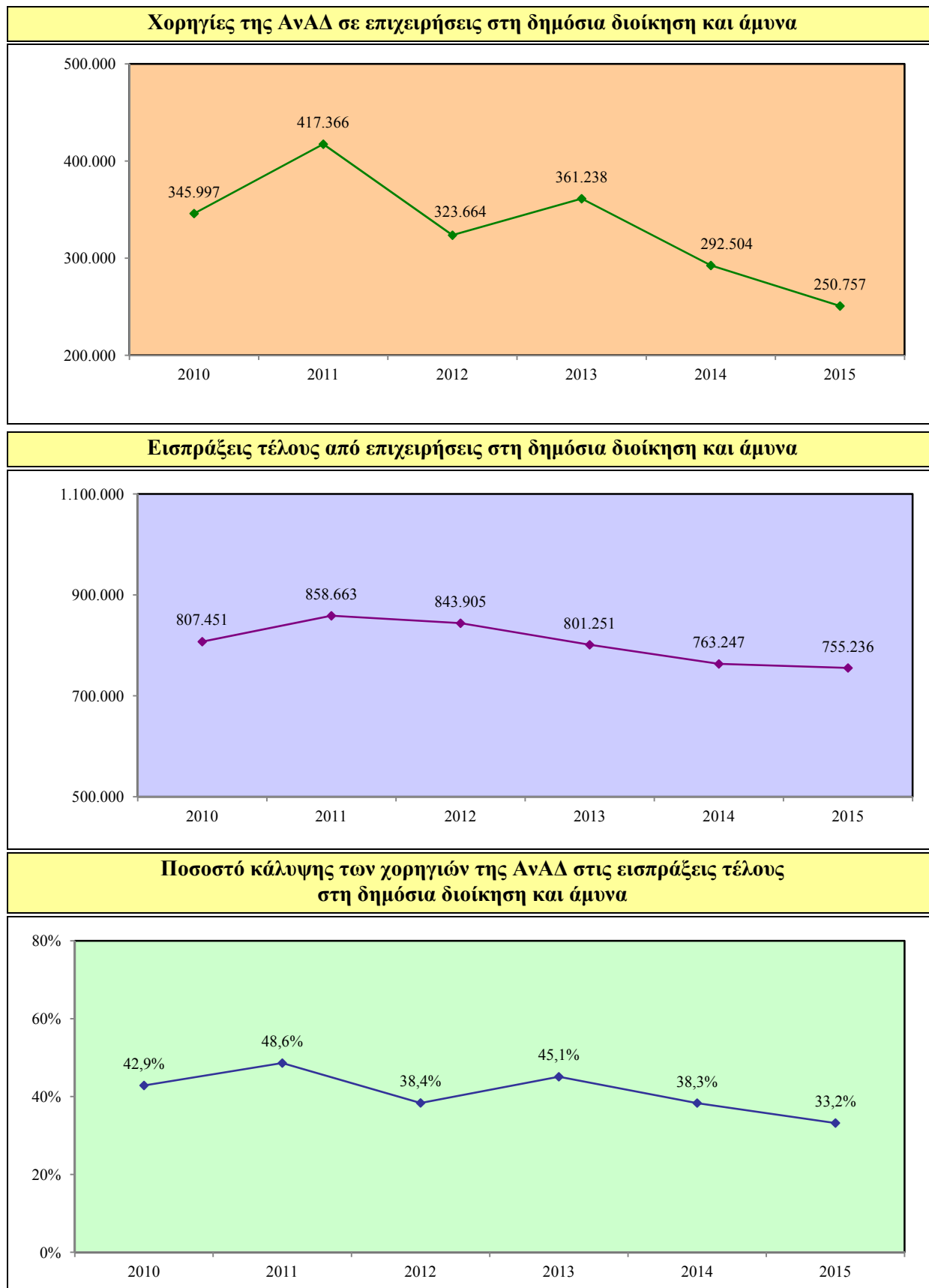

**Ποσοστό κάλυψης των επιχειρήσεων από δραστηριότητες της ΑνΑΔ στη δημόσια διοίκηση και άμυνα**

**Αριθμός επιχειρήσεων στη δημόσια διοίκηση και άμυνα που συμμετείχαν σε δραστηριότητες της ΑνΑΔ**

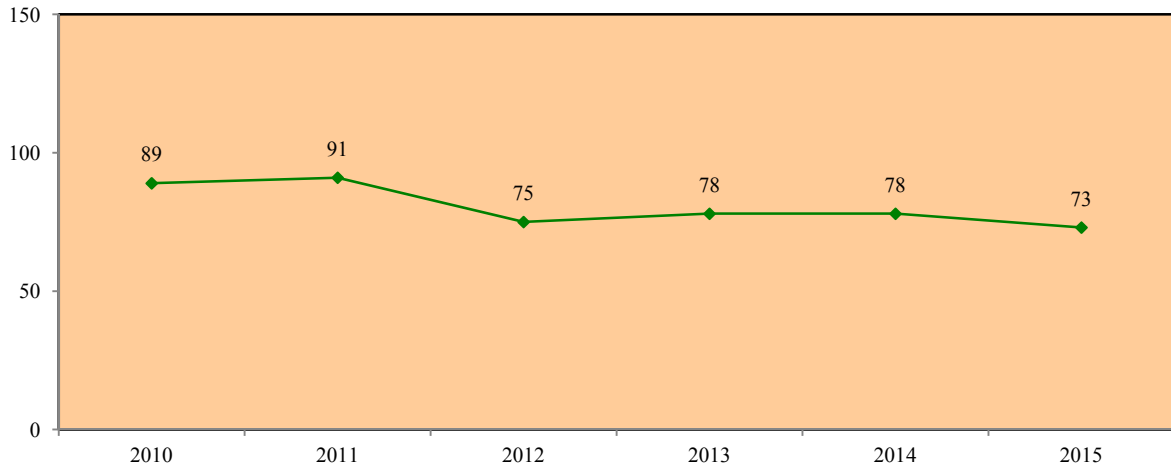

**Αριθμός δικαιούχων επιχειρήσεων στη δημόσια διοίκηση και άμυνα**

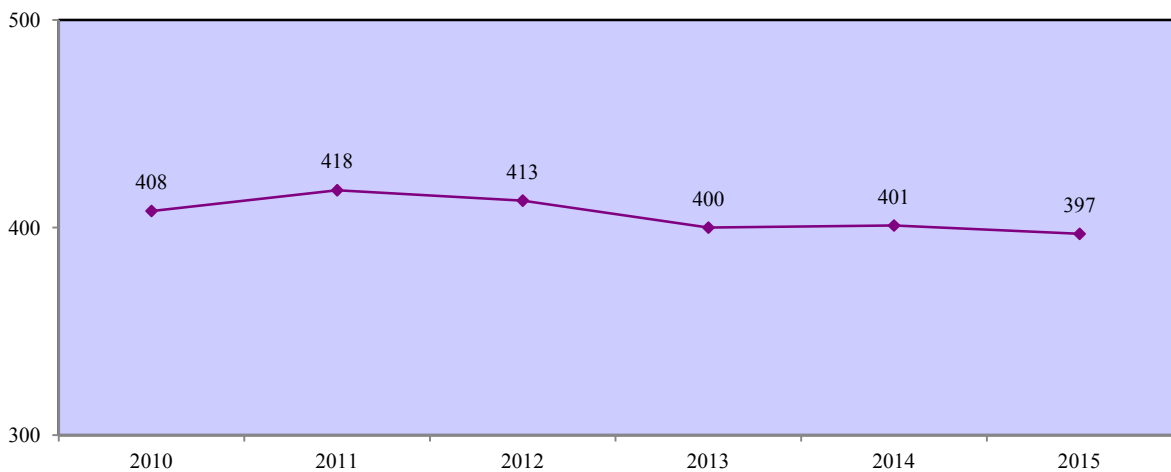

**Ποσοστό κάλυψης επιχειρήσεων στη δημόσια διοίκηση και άμυνα από δραστηριότητες της ΑνΑΔ**

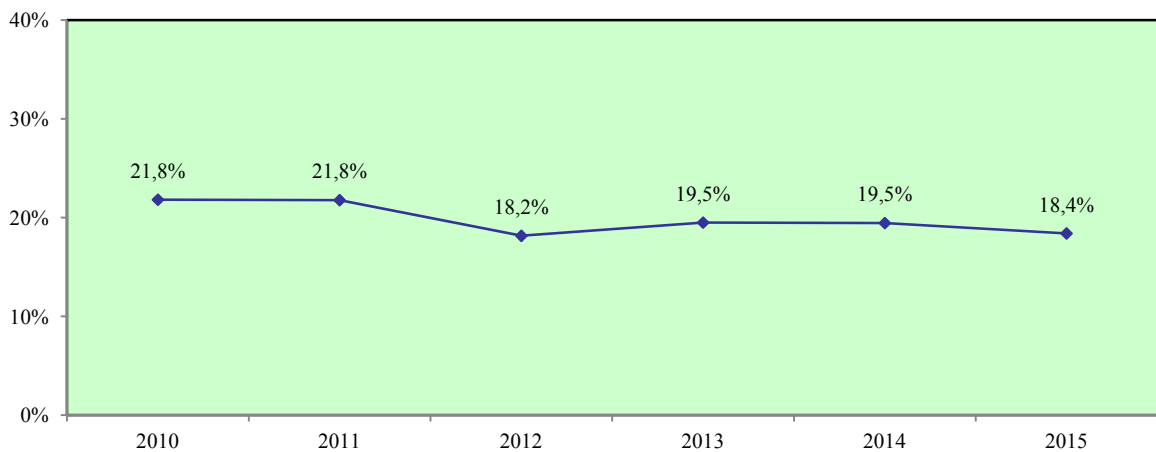



### 3.1.10. Ποσοστά κάλυψης στην εκπαίδευση

#### Ποσοστό κάλυψης των χορηγιών της ΑνΑΔ στην εκπαίδευση

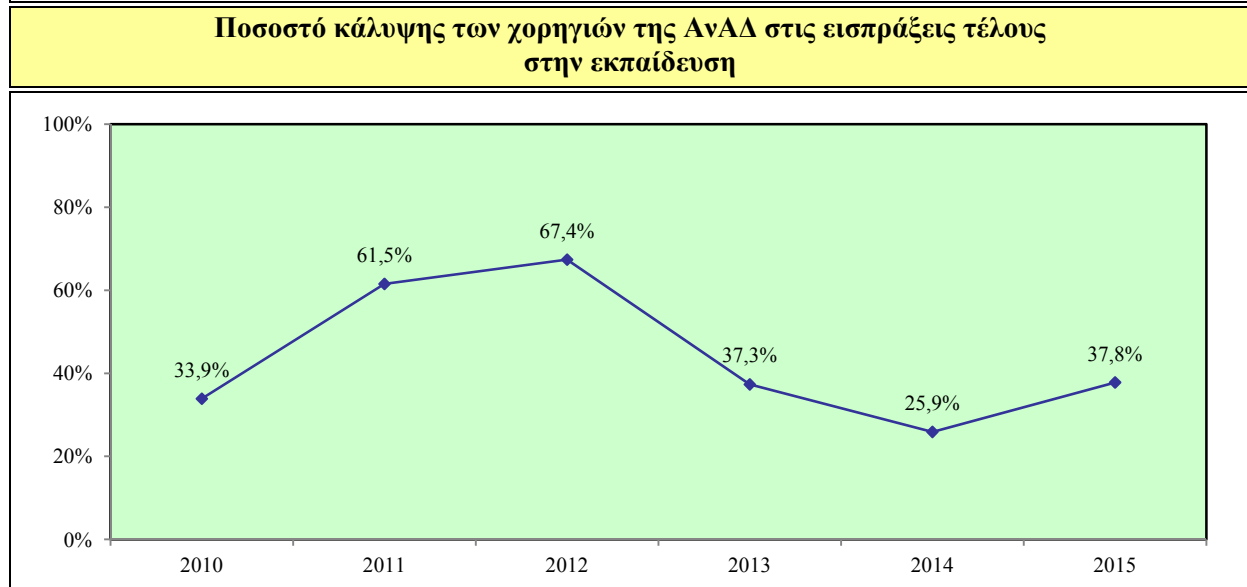
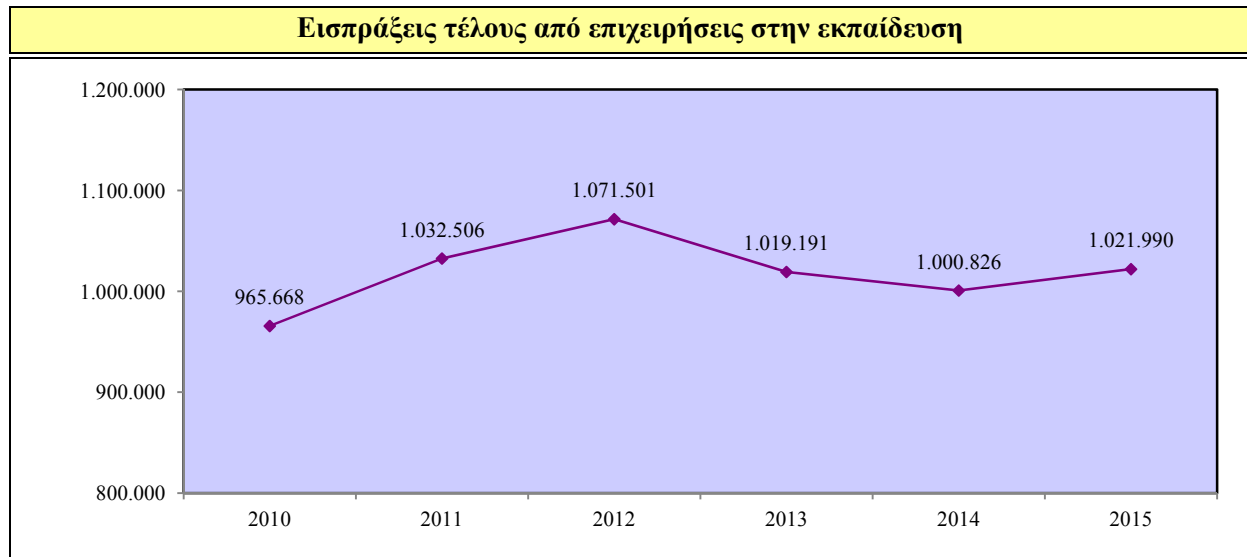
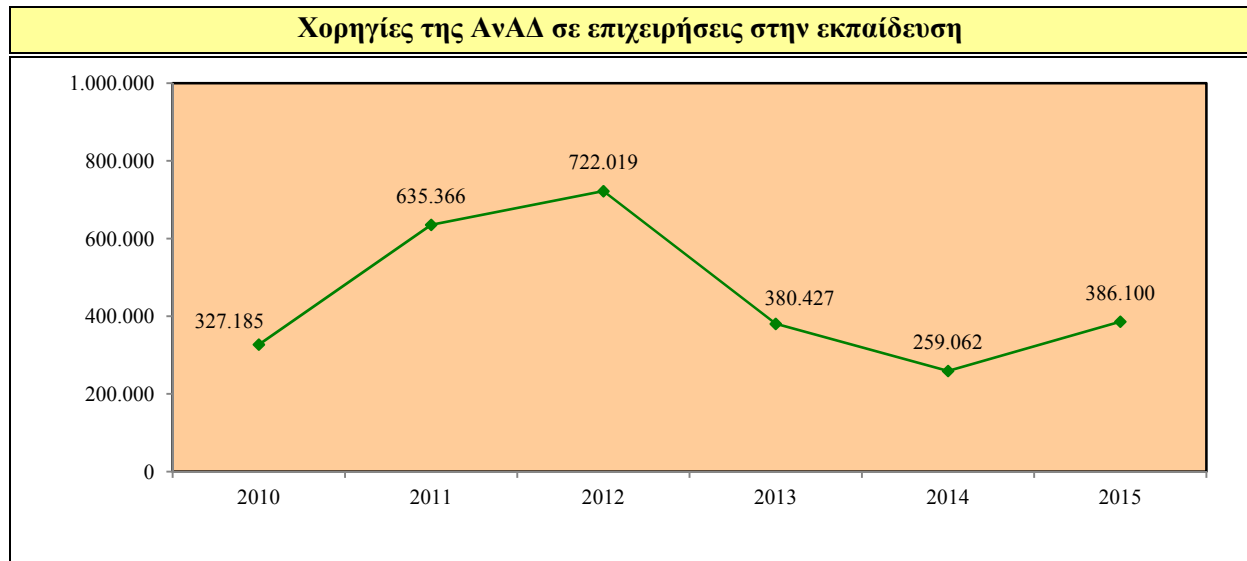

## Ποσοστό κάλυψης των επιχειρήσεων από δραστηριότητες της ΑνΑΔ στην εκπαίδευση

**Αριθμός επιχειρήσεων στην εκπαίδευση που συμμετείχαν σε δραστηριότητες της ΑνΑΔ**

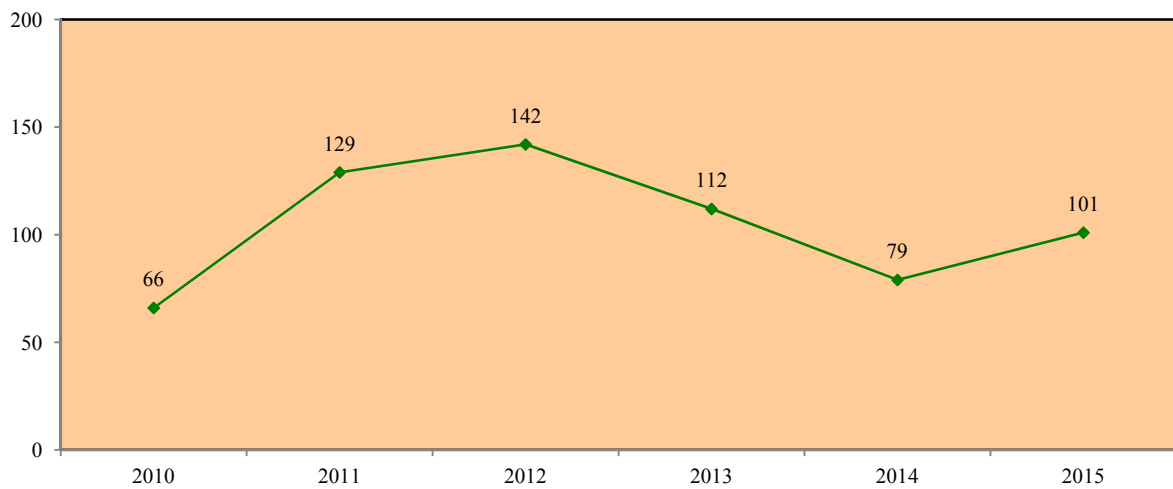

**Αριθμός δικαιούχων επιχειρήσεων στην εκπαίδευση**

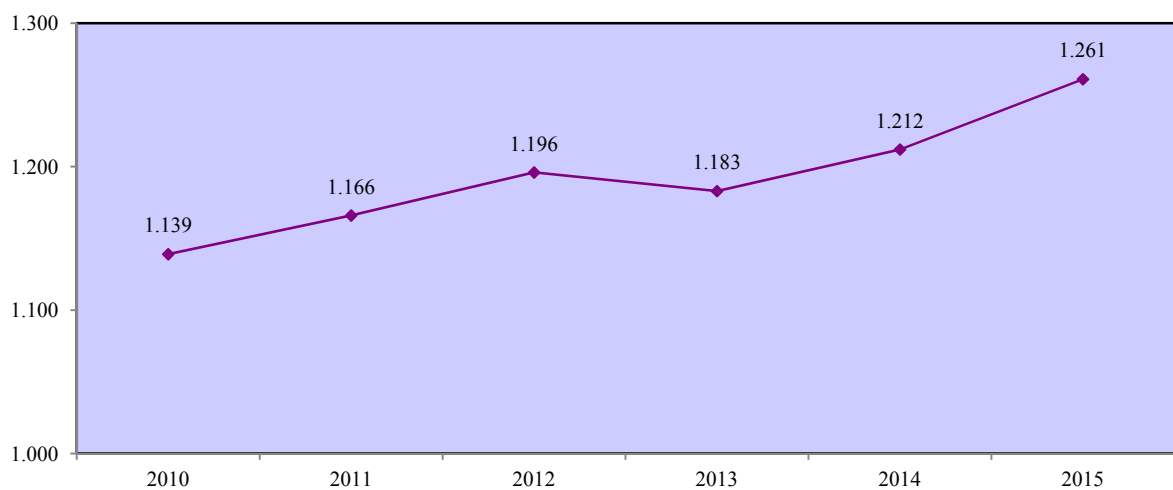

**Ποσοστό κάλυψης επιχειρήσεων στην εκπαίδευση από δραστηριότητες της ΑνΑΔ**

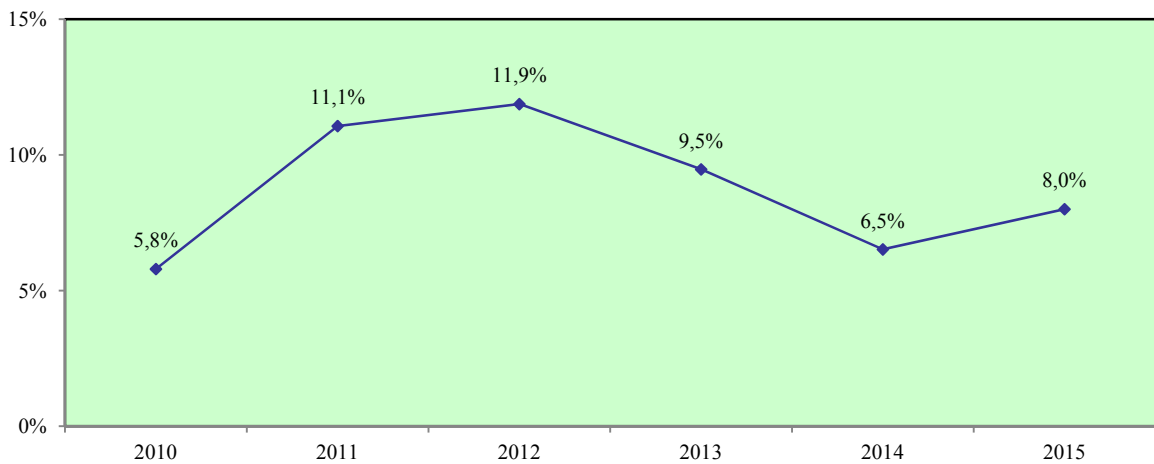

### 3.1.11. Ποσοστά κάλυψης στην υγεία και κοινωνική μέριμνα

#### Ποσοστό κάλυψης των χορηγιών της ΑνΑΔ στην υγεία και κοινωνική μέριμνα

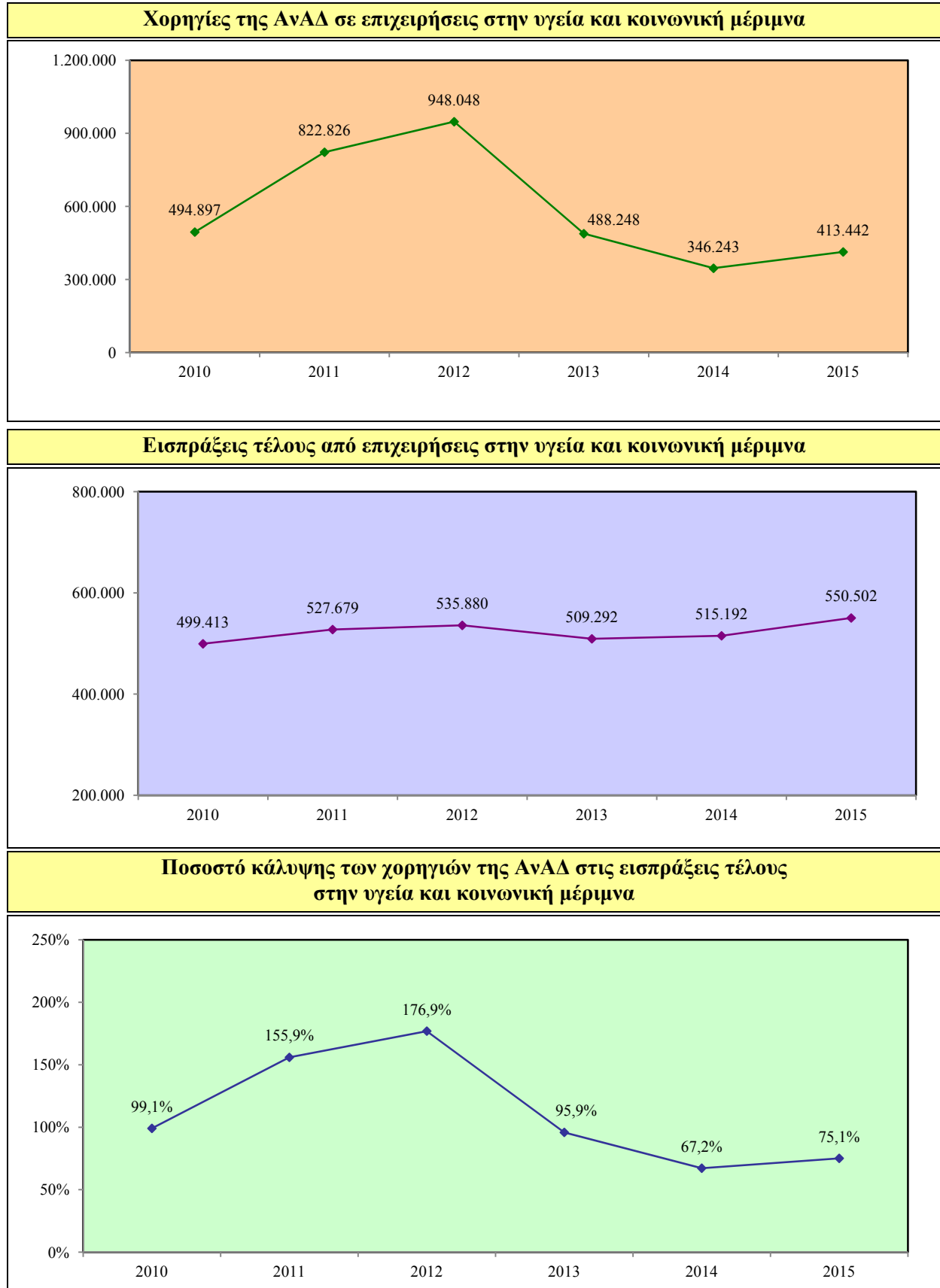

## Ποσοστό κάλυψης των επιχειρήσεων από δραστηριότητες της ΑνΑΔ στην υγεία και κοινωνική μέριμνα

**Αριθμός επιχειρήσεων στην υγεία και κοινωνική μέριμνα που συμμετείχαν σε δραστηριότητες της ΑνΑΔ**

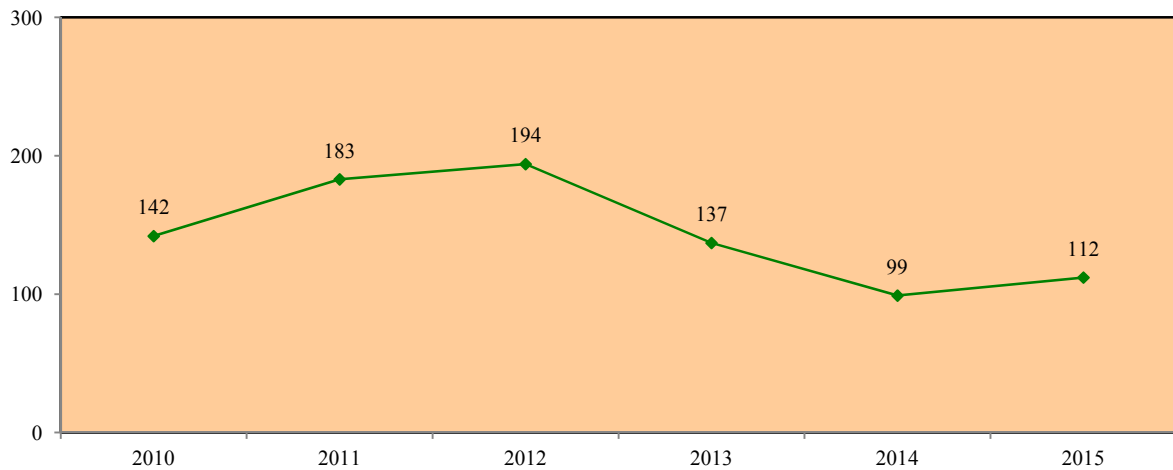

**Αριθμός δικαιούχων επιχειρήσεων στην υγεία και κοινωνική μέριμνα**

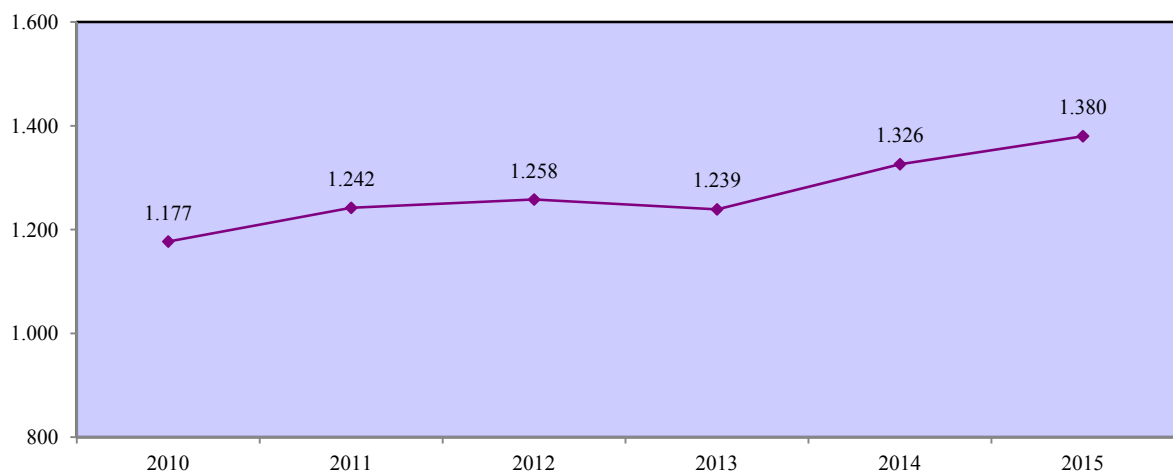

**Ποσοστό κάλυψης επιχειρήσεων στην υγεία και κοινωνική μέριμνα από δραστηριότητες της ΑνΑΔ**

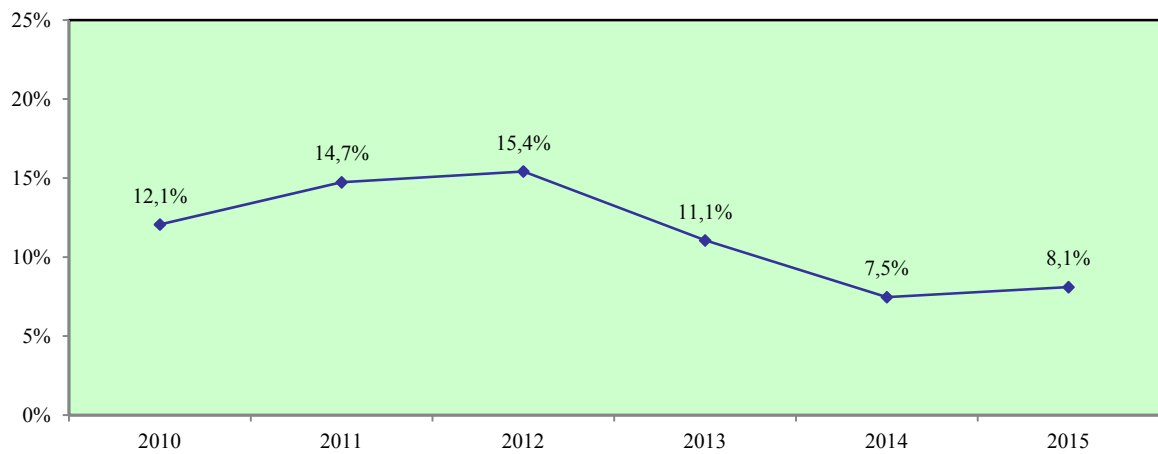

### 3.1.12. Ποσοστά κάλυψης στις τέχνες, διασκέδαση και ψυχαγωγία

#### Ποσοστό κάλυψης των χορηγιών της ΑνΑΔ στις τέχνες, διασκέδαση και ψυχαγωγία

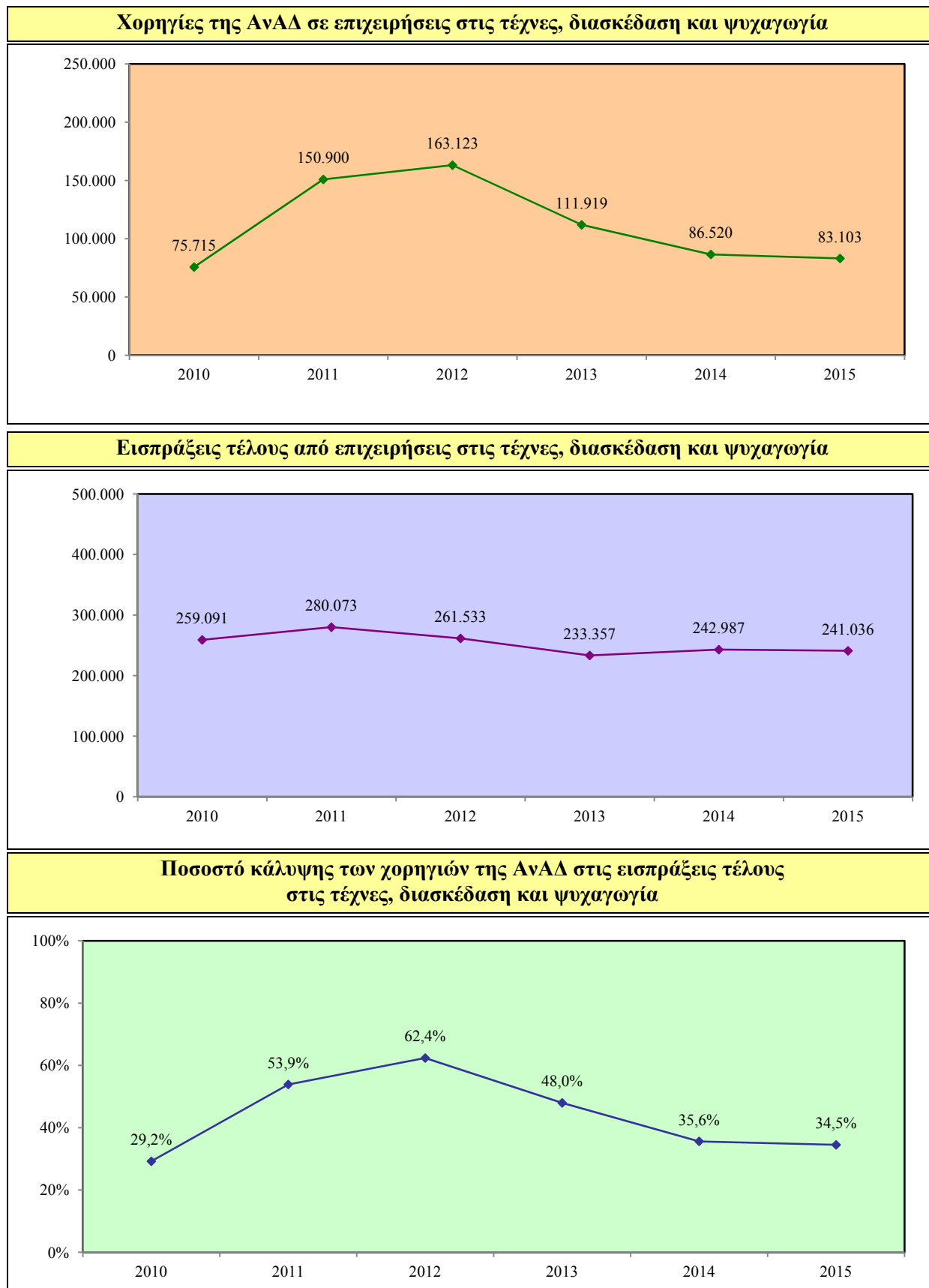

**Ποσοστό κάλυψης των επιχειρήσεων από δραστηριότητες της ΑνΑΔ στις τέχνες, διασκέδαση και ψυχαγωγία**

**Αριθμός επιχειρήσεων στις τέχνες, διασκέδαση και ψυχαγωγία που συμμετείχαν σε δραστηριότητες της ΑνΑΔ**

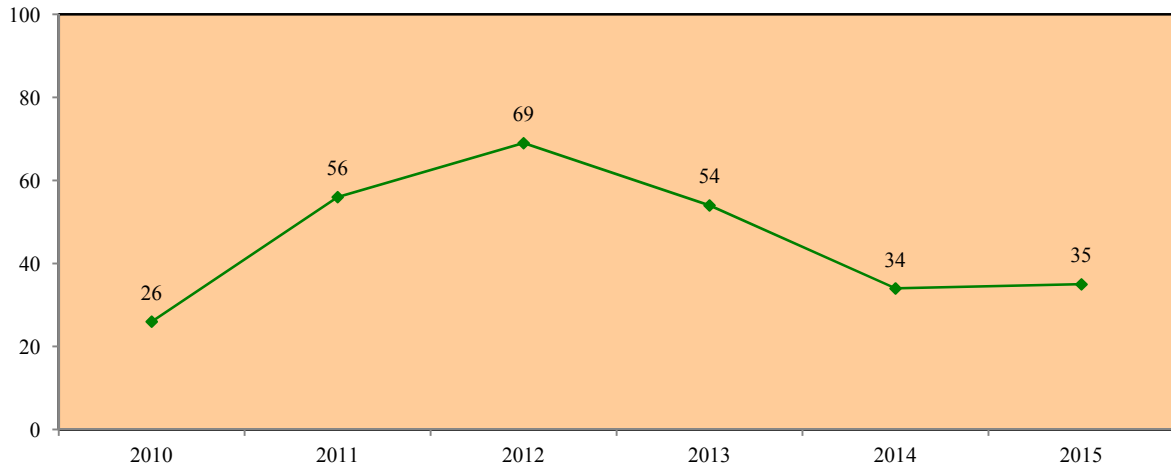

**Αριθμός δικαιούχων επιχειρήσεων στις τέχνες, διασκέδαση και ψυχαγωγία**

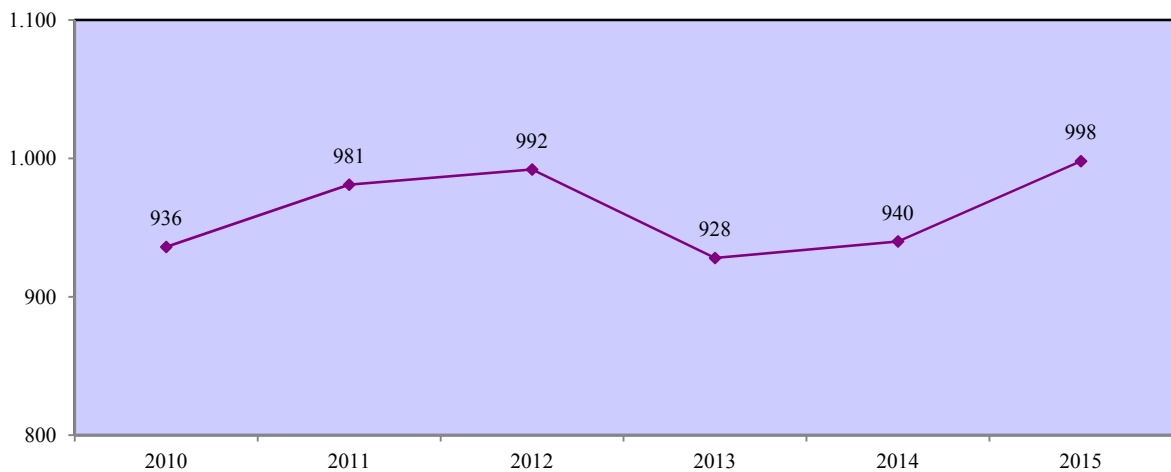

**Ποσοστό κάλυψης επιχειρήσεων στις τέχνες, διασκέδαση και ψυχαγωγία από δραστηριότητες της ΑνΑΔ**

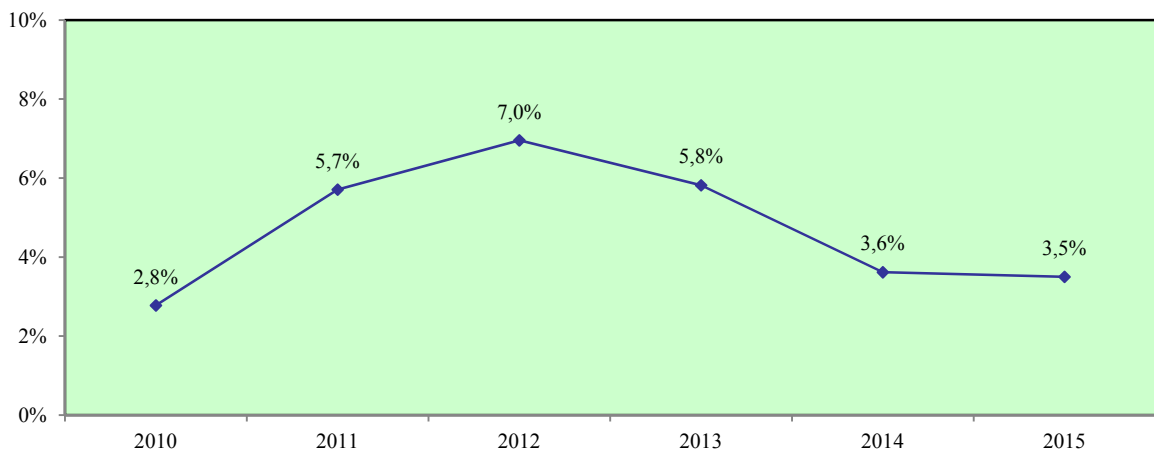

### 3.1.13. Ποσοστά κάλυψης στις άλλες δραστηριότητες υπηρεσιών

#### Ποσοστό κάλυψης των χορηγιών της ΑνΑΔ στις άλλες δραστηριότητες υπηρεσιών

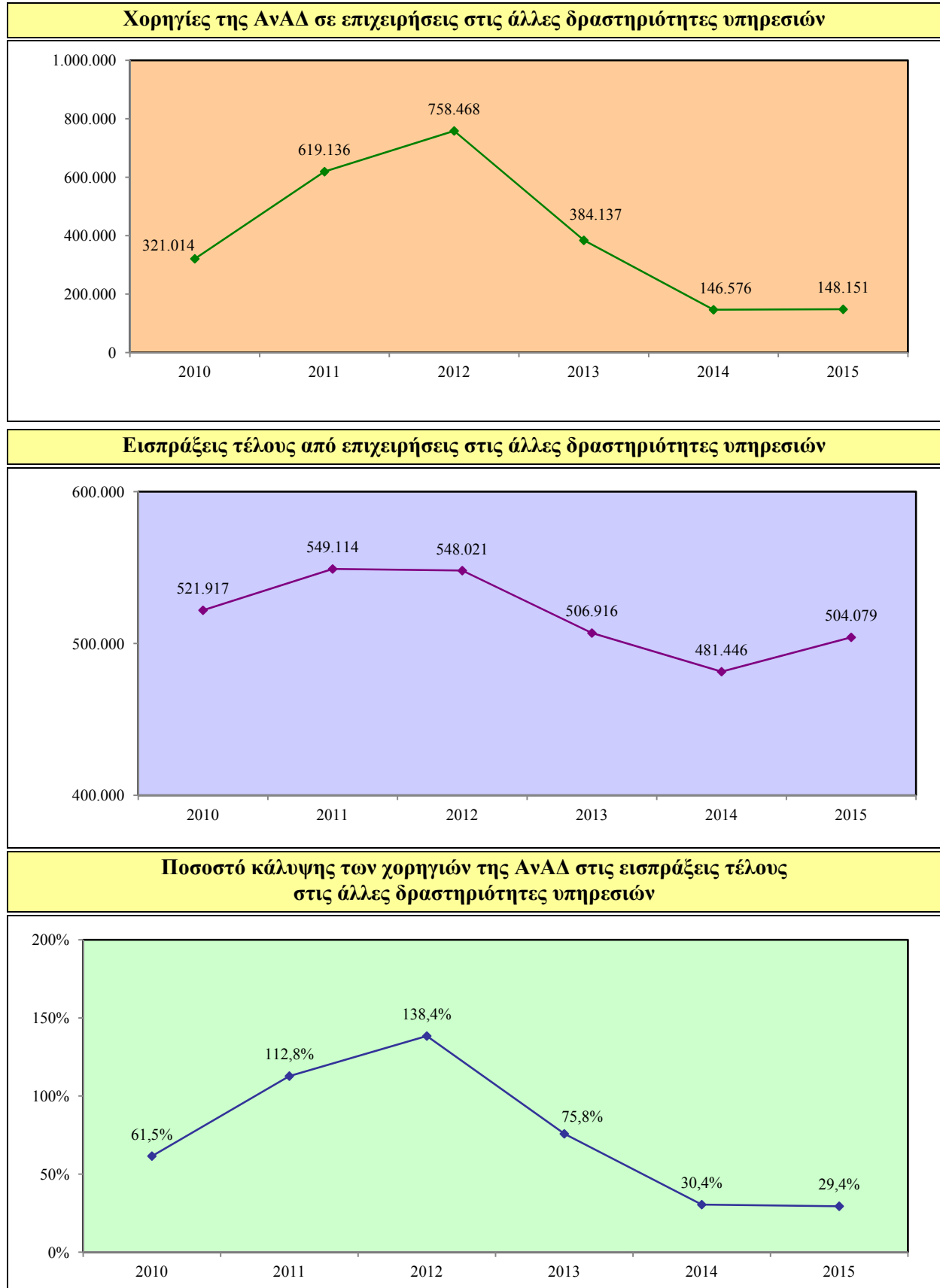

**Ποσοστό κάλυψης των επιχειρήσεων από δραστηριότητες της ΑνΑΔ στις άλλες δραστηριότητες υπηρεσιών**

**Αριθμός επιχειρήσεων στις άλλες δραστηριότητες υπηρεσιών που συμμετείχαν σε δραστηριότητες της ΑνΑΔ**

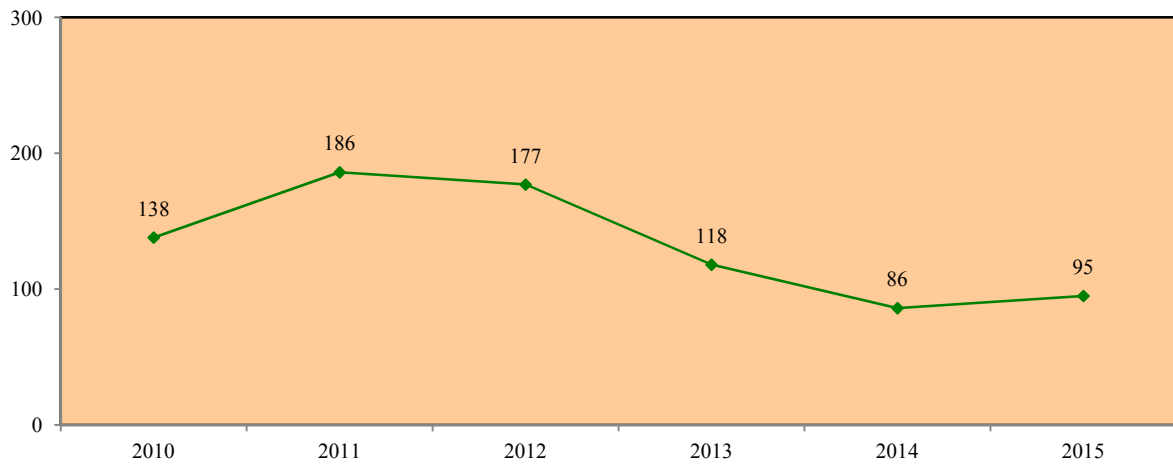

**Αριθμός δικαιούχων επιχειρήσεων στις άλλες δραστηριότητες υπηρεσιών**

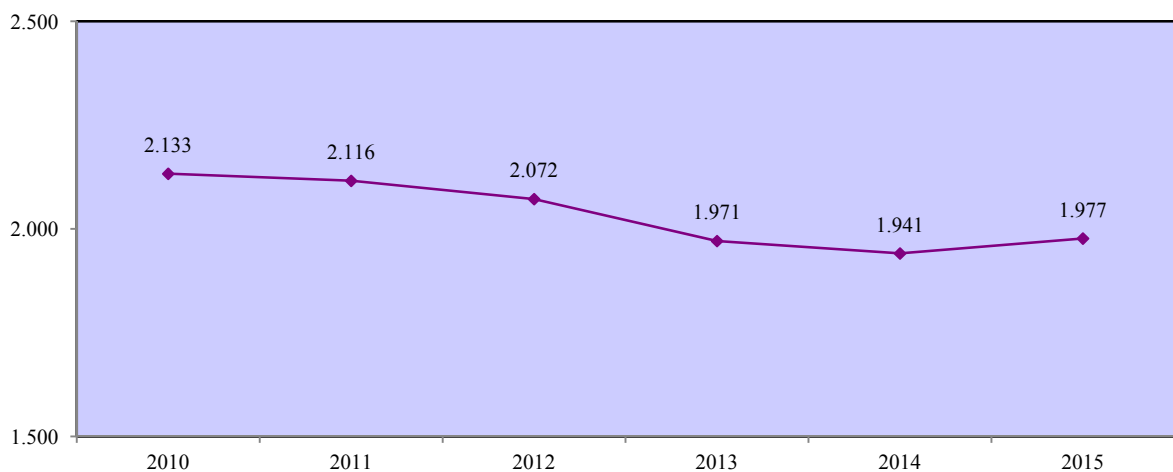

**Ποσοστό κάλυψης επιχειρήσεων στις άλλες δραστηριότητες υπηρεσιών από δραστηριότητες της ΑνΑΔ**

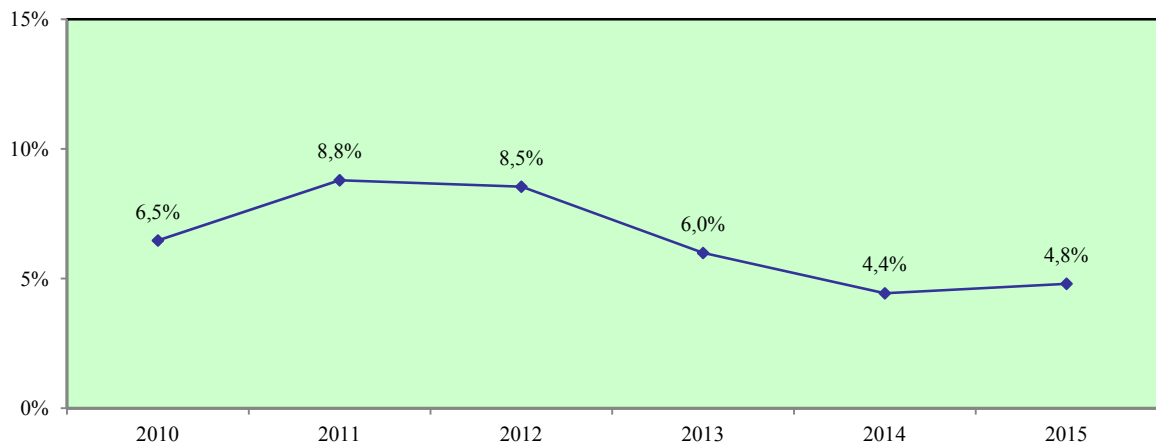



### 3.1.14. Ποσοστά κάλυψης στα ιδιωτικά νοικοκυριά

#### Ποσοστό κάλυψης των χορηγιών της ΑνΑΔ στα ιδιωτικά νοικοκυριά

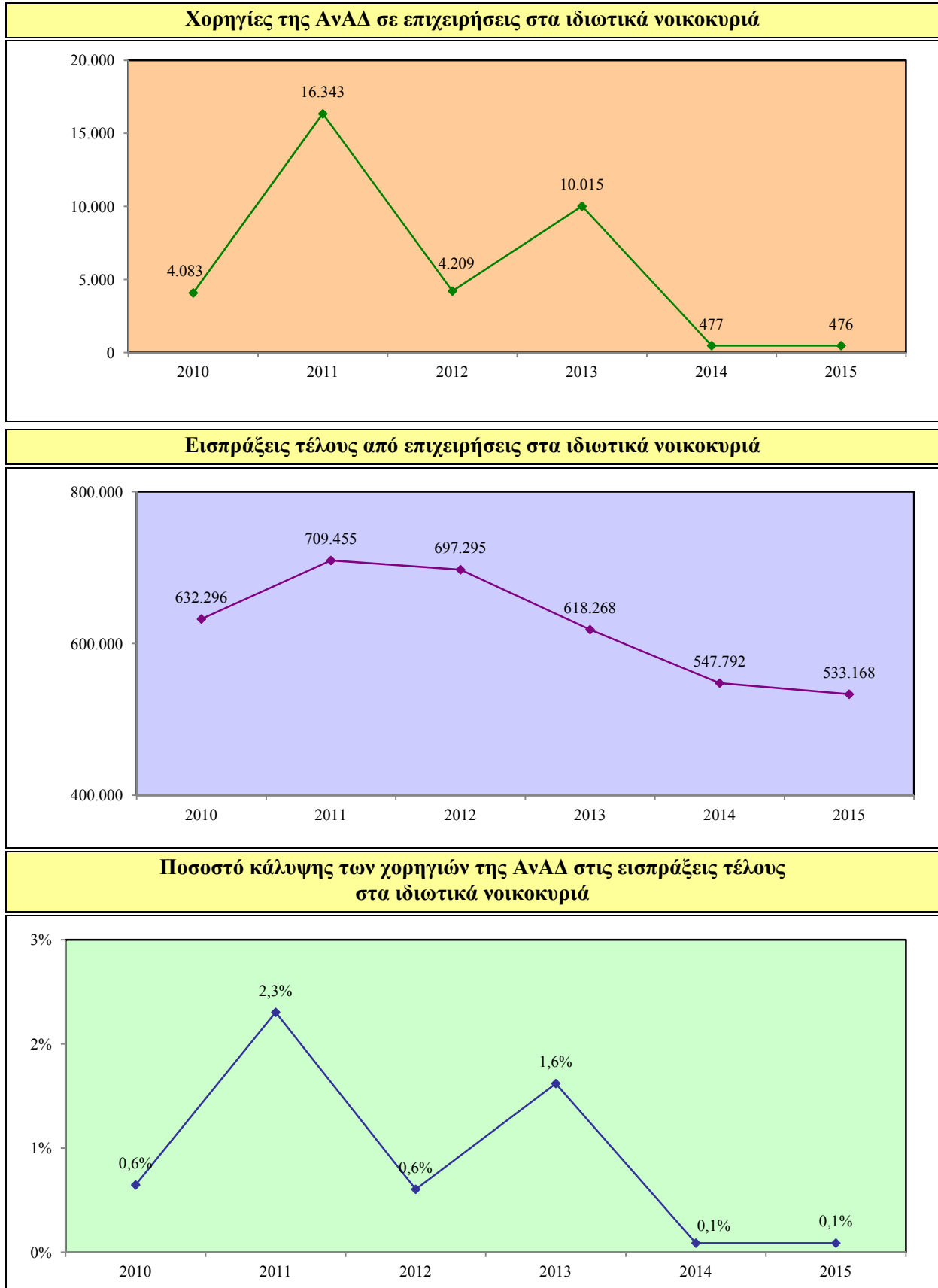

## Ποσοστό κάλυψης των επιχειρήσεων από δραστηριότητες της ΑνΑΔ στα ιδιωτικά νοικοκυριά

**Αριθμός επιχειρήσεων στα ιδιωτικά νοικοκυριά που συμμετείχαν σε δραστηριότητες της ΑνΑΔ**



**Αριθμός δικαιούχων επιχειρήσεων στα ιδιωτικά νοικοκυριά**

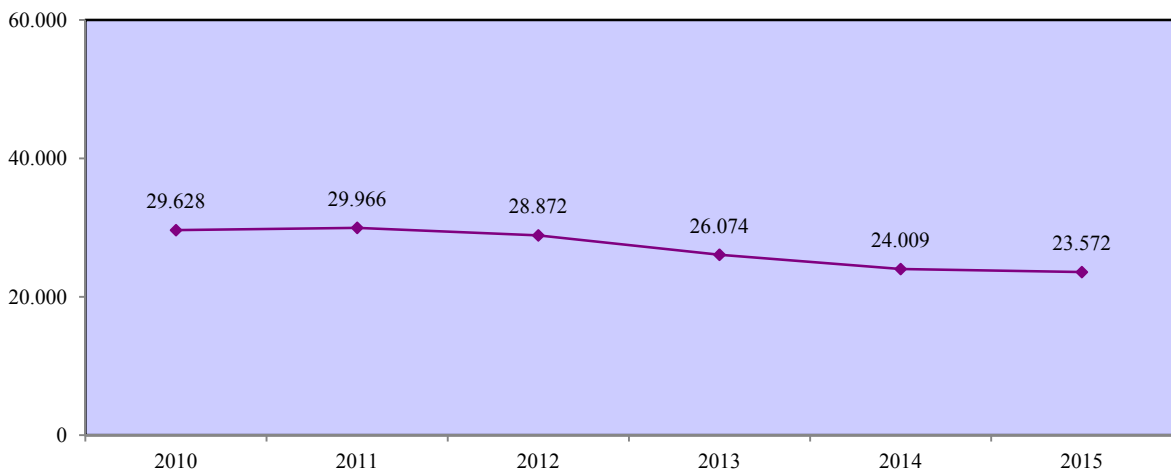

**Ποσοστό κάλυψης επιχειρήσεων στα ιδιωτικά νοικοκυριά από δραστηριότητες της ΑνΑΔ**

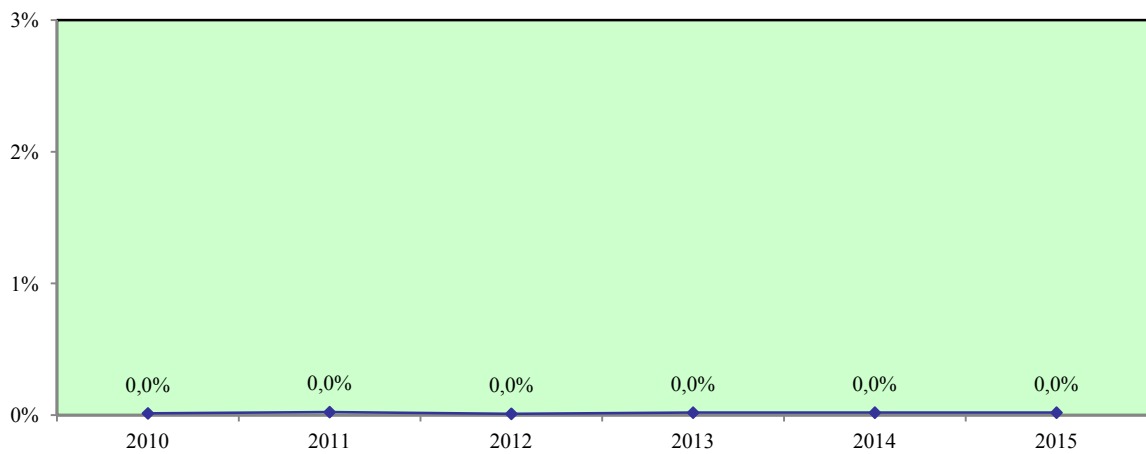

### 3.1.15. Ποσοστά κάλυψης στους ετερόδικους οργανισμούς και φορείς

#### Ποσοστό κάλυψης των χορηγιών της ΑνΑΔ στους ετερόδικους οργανισμούς και φορείς

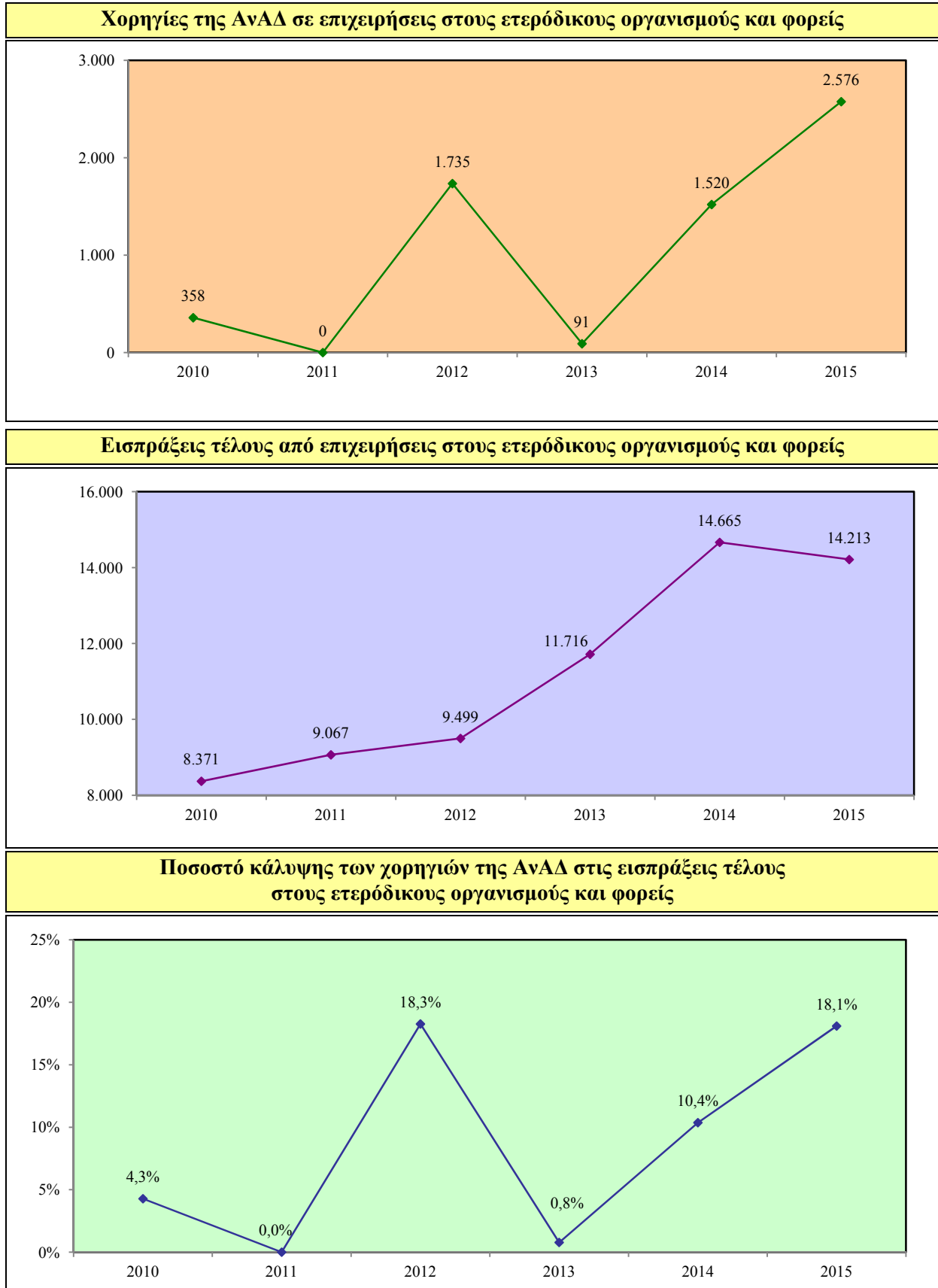

**Ποσοστό κάλυψης των επιχειρήσεων από δραστηριότητες της ΑνΑΔ στους ετερόδικους οργανισμούς και φορείς**

**Αριθμός επιχειρήσεων στους ετερόδικους οργανισμούς και φορείς που συμμετείχαν σε δραστηριότητες της ΑνΑΔ**

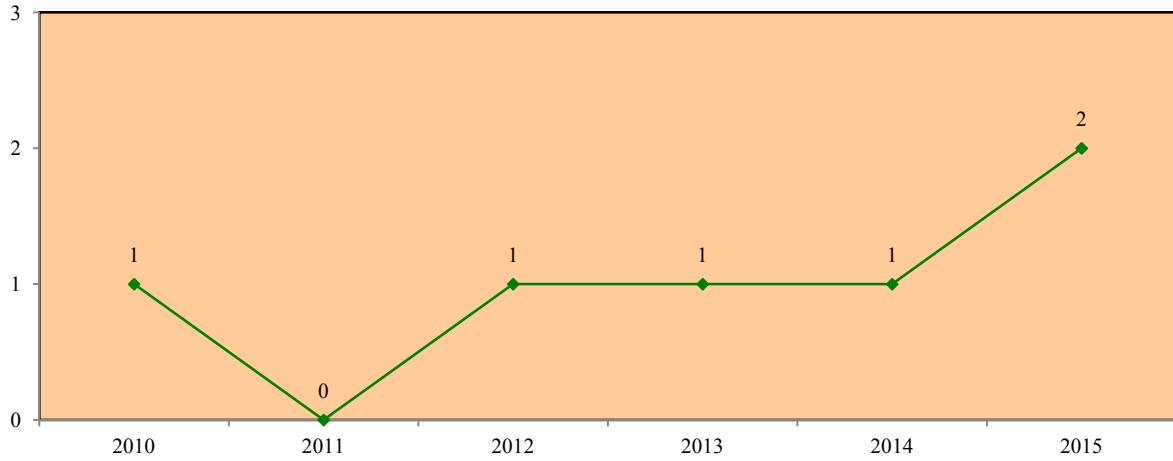

**Αριθμός δικαιούχων επιχειρήσεων στους ετερόδικους οργανισμούς και φορείς**

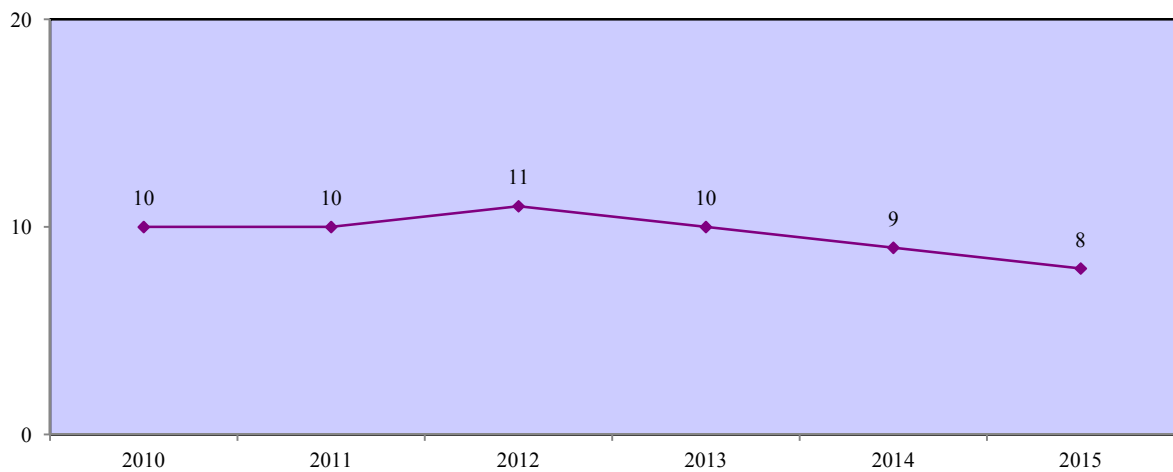

**Ποσοστό κάλυψης επιχειρήσεων στους ετερόδικους οργανισμούς και φορείς από δραστηριότητες της ΑνΑΔ**

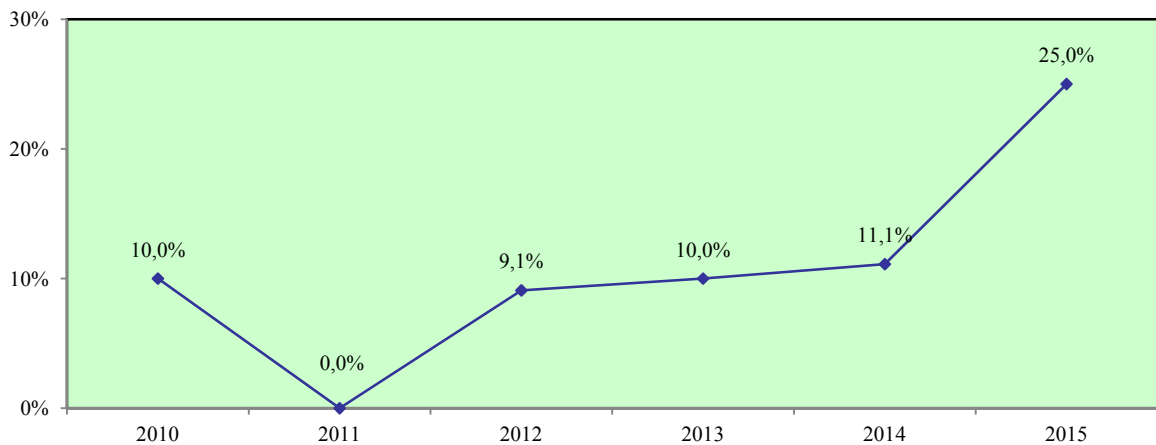

### 3.2. Ποσοστά κάλυψης στον δευτερογενή τομέα

Ποσοστό κάλυψης των χορηγιών της ΑνΑΔ στις εισπράξεις τέλους στον δευτερογενή τομέα

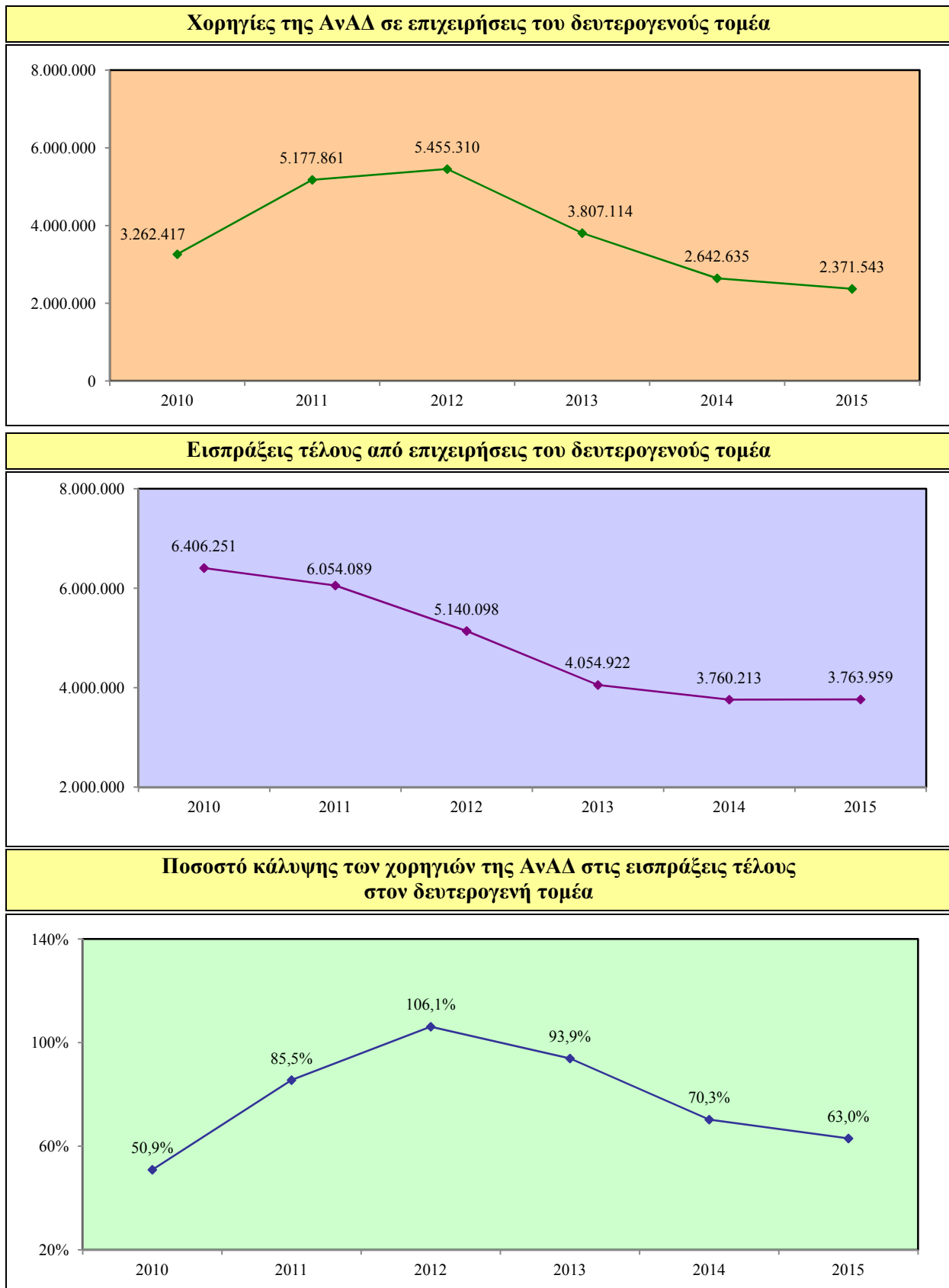

## Ποσοστό κάλυψης των επιχειρήσεων από δραστηριότητες της ΑνΑΔ στον δευτερογενή τομέα

**Αριθμός επιχειρήσεων του δευτερογενούς τομέα που συμμετείχαν σε δραστηριότητες της ΑνΑΔ**

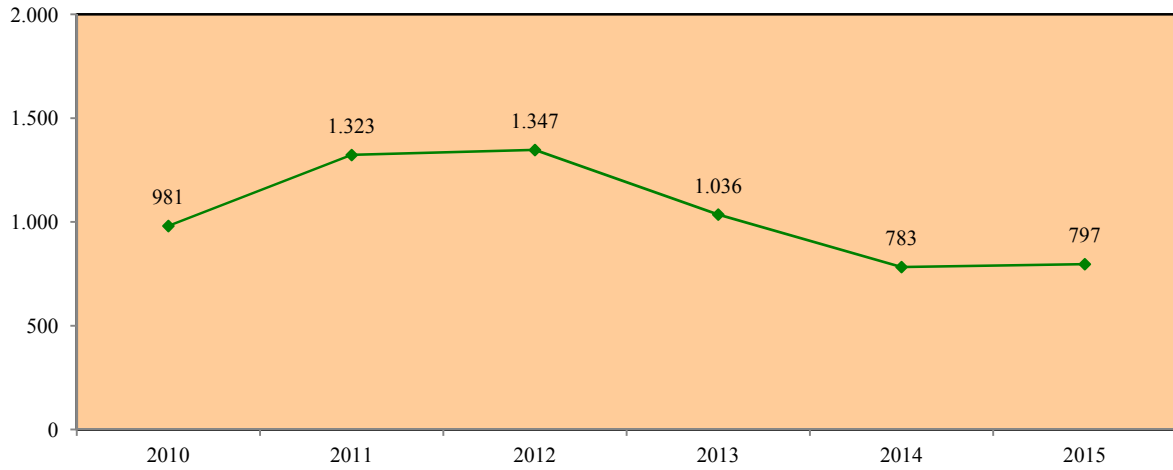

**Αριθμός δικαιούχων επιχειρήσεων του δευτερογενούς τομέα**

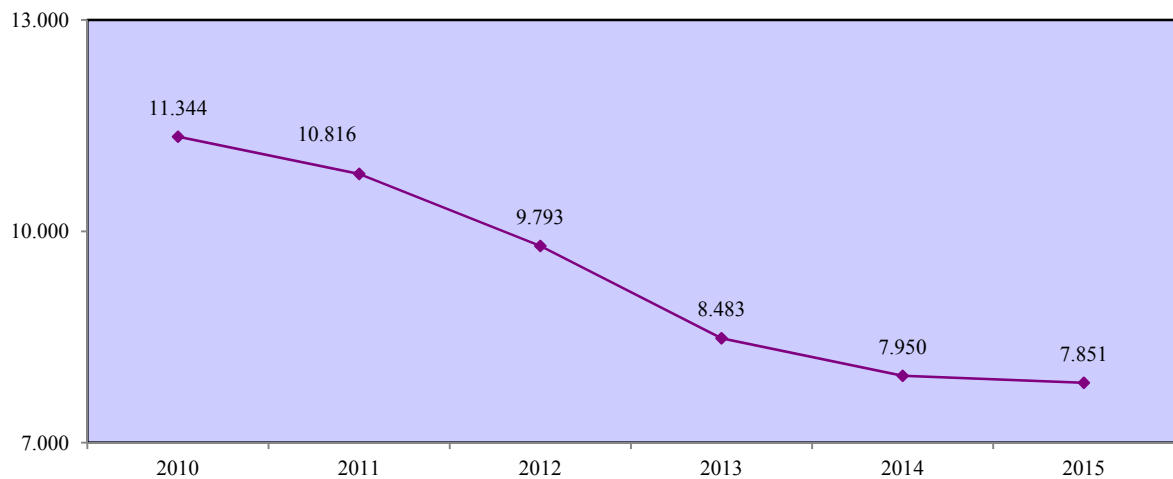

**Ποσοστό κάλυψης επιχειρήσεων του δευτερογενούς τομέα από δραστηριότητες της ΑνΑΔ**

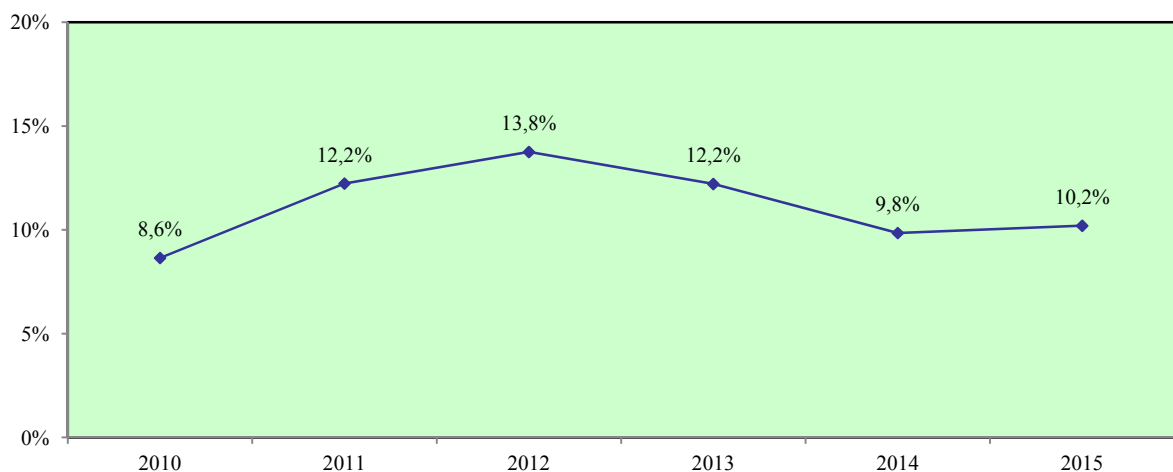

### 3.2.1. Ποσοστά κάλυψης στη μεταποίηση

#### Ποσοστό κάλυψης των χορηγιών της ΑνΑΔ στη μεταποίηση

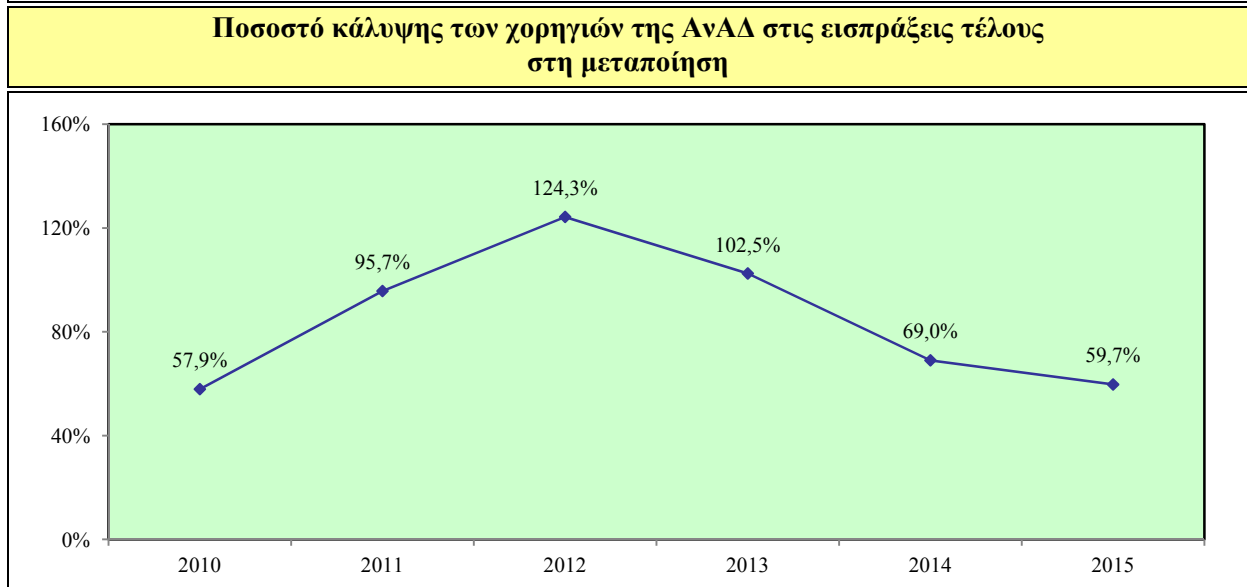
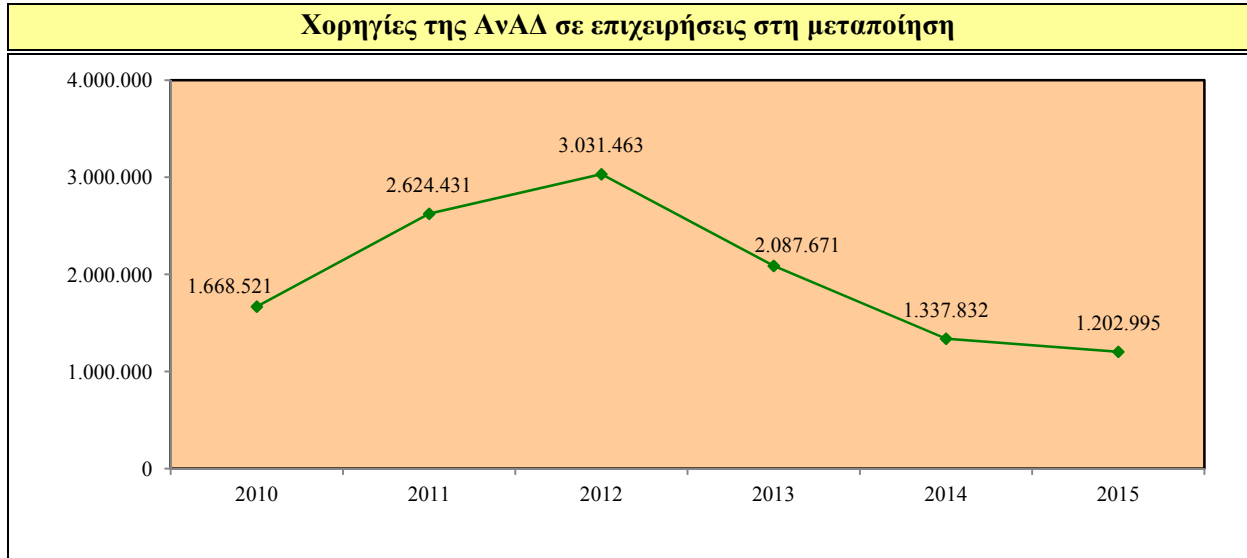

## Ποσοστό κάλυψης των επιχειρήσεων από δραστηριότητες της ΑνΑΔ στη μεταποίηση

**Αριθμός επιχειρήσεων στη μεταποίηση που συμμετείχαν σε δραστηριότητες της ΑνΑΔ**

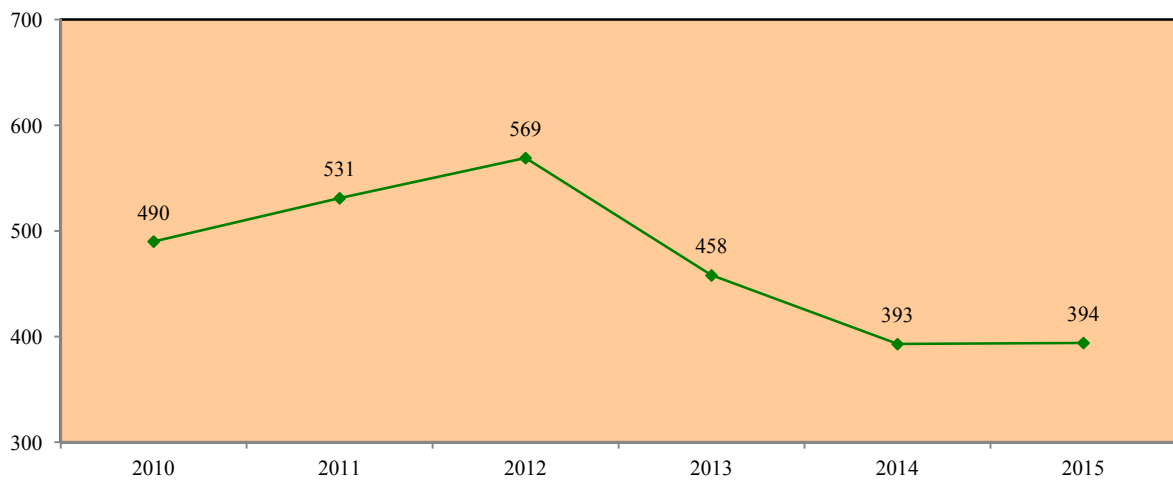

**Αριθμός δικαιούχων επιχειρήσεων στη μεταποίηση**

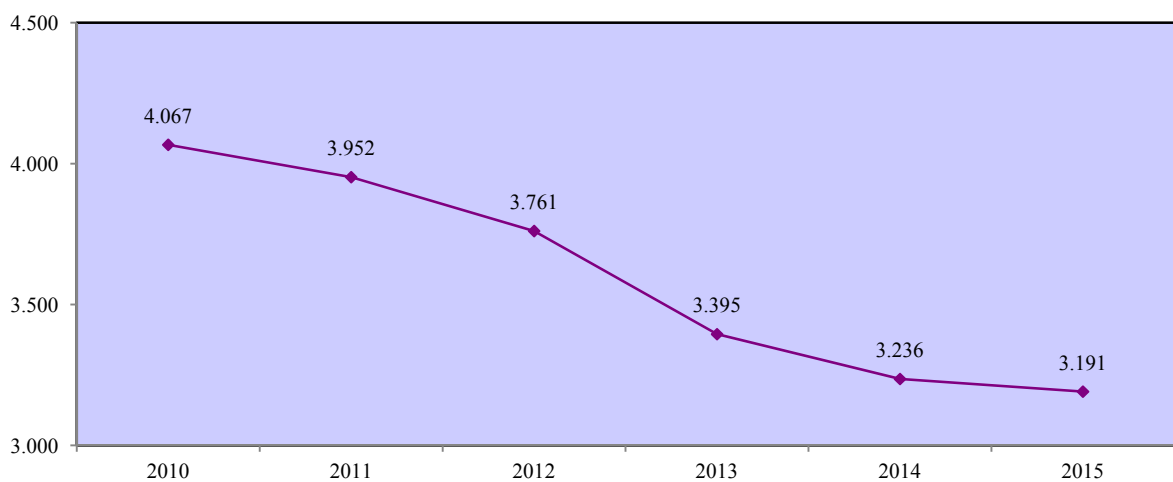

**Ποσοστό κάλυψης επιχειρήσεων στη μεταποίηση από δραστηριότητες της ΑνΑΔ**

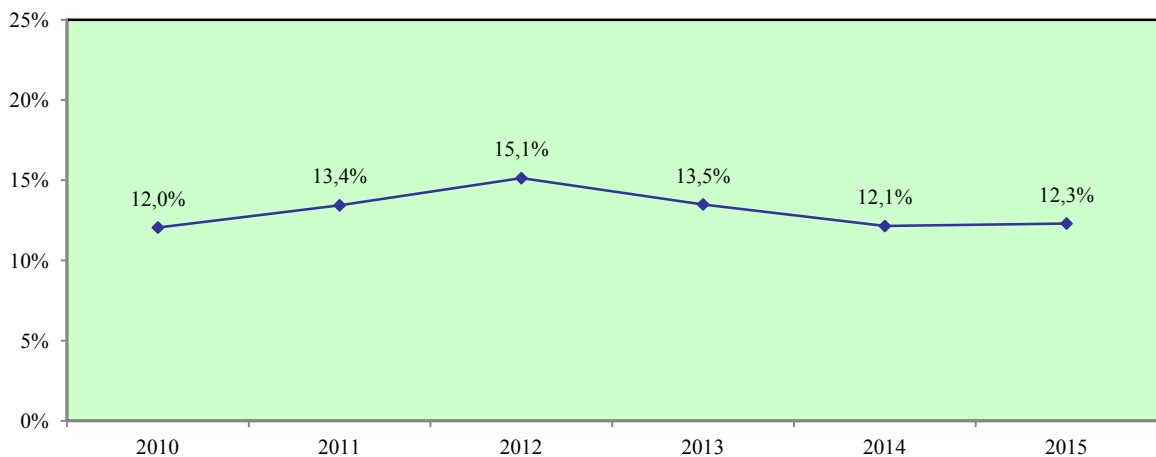



### 3.2.1.1. Ποσοστά κάλυψης στη βιομηχανία τροφίμων, ποτών και καπνού

Ποσοστό κάλυψης των χορηγιών της ΑνΑΔ στη βιομηχανία τροφίμων, ποτών και καπνού

Χορηγίες της ΑνΑΔ σε επιχειρήσεις στη βιομηχανία τροφίμων, ποτών και καπνού

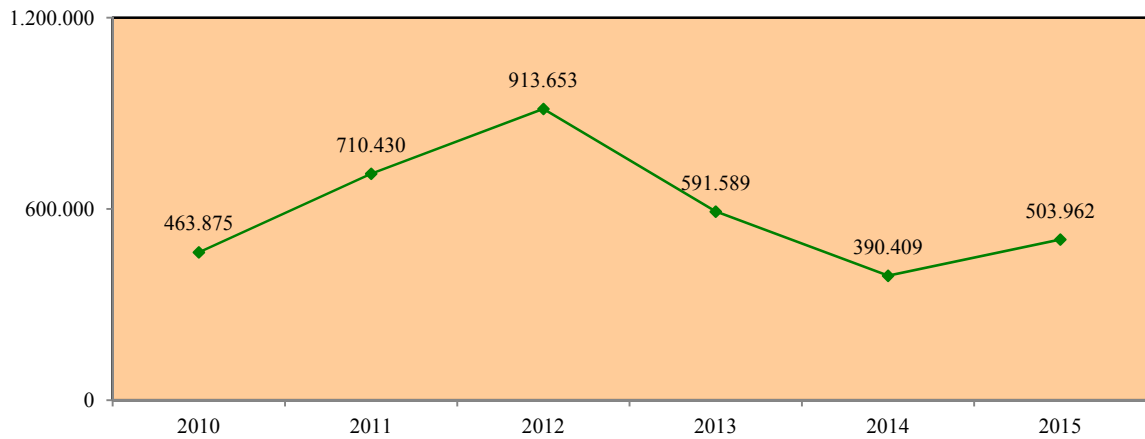

Εισπράξεις τέλους από επιχειρήσεις στη βιομηχανία τροφίμων, ποτών και καπνού

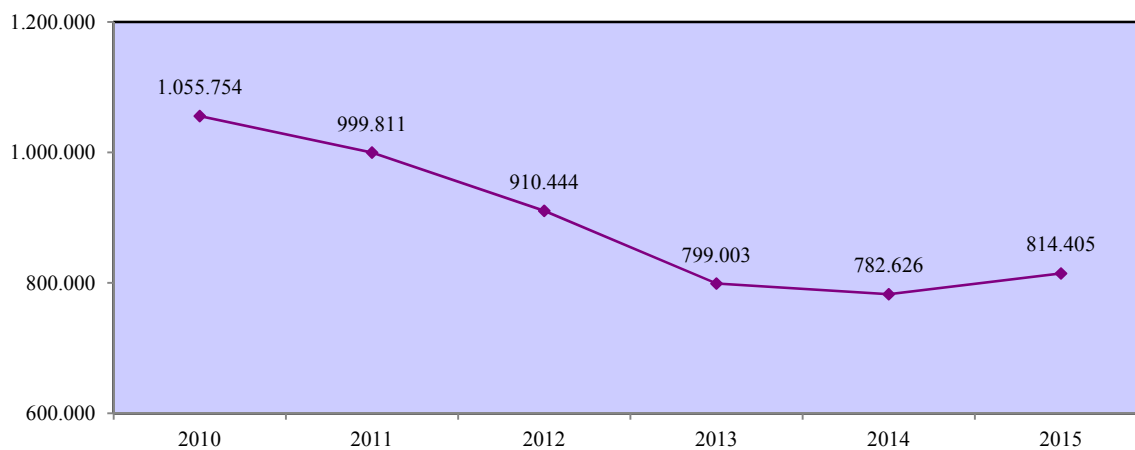

Ποσοστό κάλυψης των χορηγιών της ΑνΑΔ στις εισπράξεις τέλους στη βιομηχανία τροφίμων, ποτών και καπνού



**Ποσοστό κάλυψης των επιχειρήσεων από δραστηριότητες της ΑνΑΔ στη βιομηχανία τροφίμων, ποτών και καπνού**

**Αριθμός επιχειρήσεων στη βιομηχανία τροφίμων, ποτών και καπνού που συμμετείχαν σε δραστηριότητες της ΑνΑΔ**

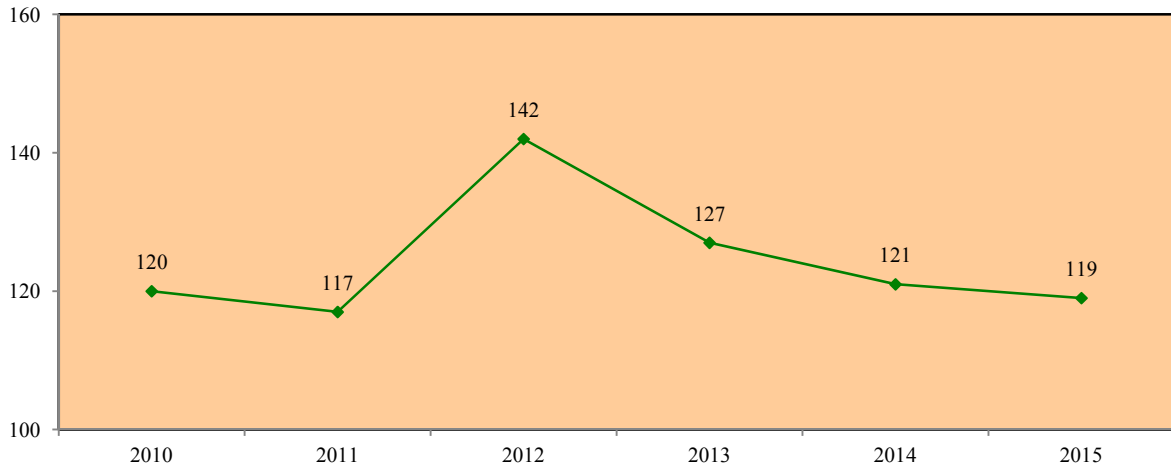

**Αριθμός δικαιούχων επιχειρήσεων στη βιομηχανία τροφίμων, ποτών και καπνού**

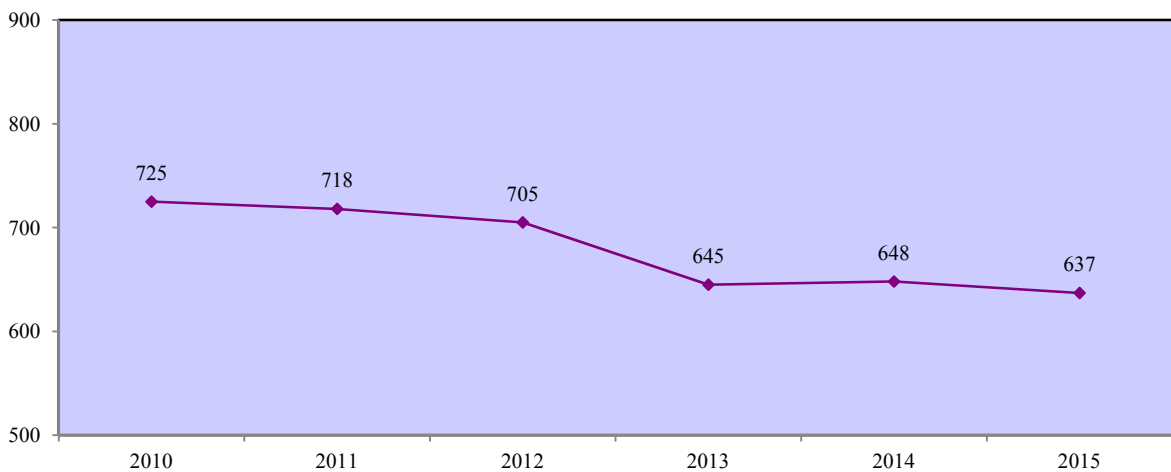

**Ποσοστό κάλυψης επιχειρήσεων στη βιομηχανία τροφίμων, ποτών και καπνού από δραστηριότητες της ΑνΑΔ**

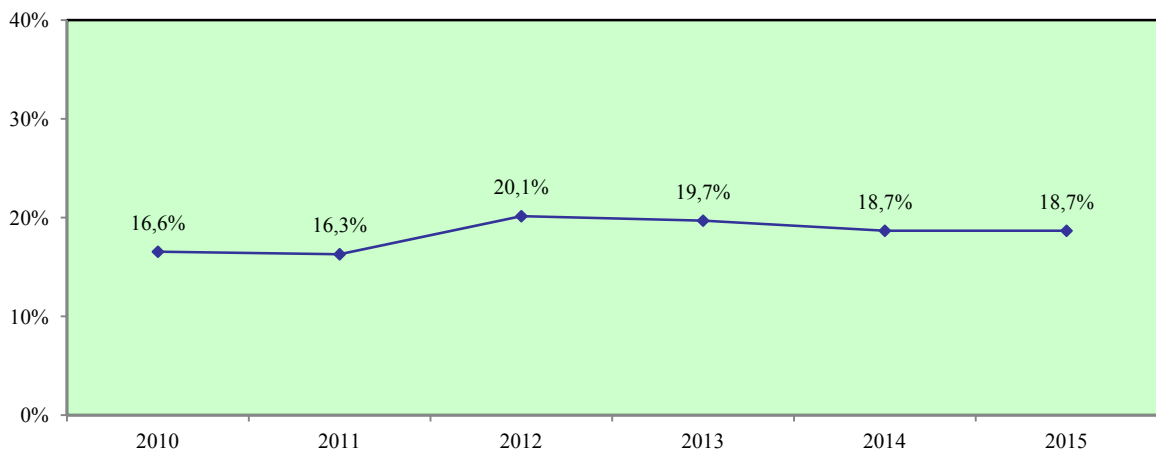

### 3.2.1.2. Ποσοστά κάλυψης στην παραγωγή κλωστοϋφαντουργικών υλών και ειδών ένδυσης και δέρματος

Ποσοστό κάλυψης των χορηγιών της ΑνΑΔ στην παραγωγή κλωστοϋφαντουργικών υλών και ειδών ένδυσης και δέρματος

**Χορηγίες της ΑνΑΔ σε επιχειρήσεις στην παραγωγή κλωστοϋφαντουργικών υλών και ειδών ένδυσης και δέρματος**

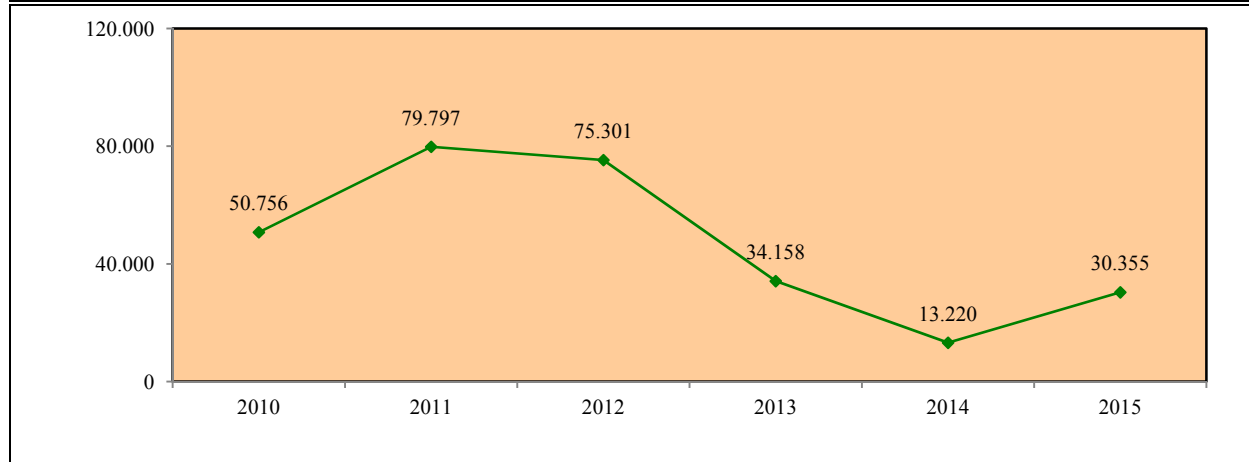

**Εισπράξεις τέλους από επιχειρήσεις στην παραγωγή κλωστοϋφαντουργικών υλών και ειδών ένδυσης και δέρματος**

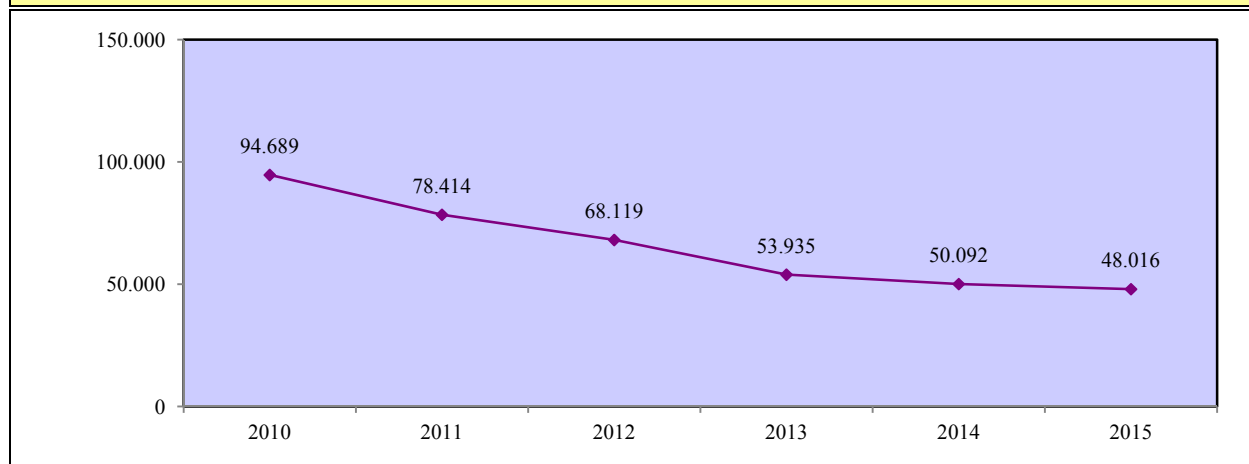

**Ποσοστό κάλυψης των χορηγιών της ΑνΑΔ στις εισπράξεις τέλους στην παραγωγή κλωστοϋφαντουργικών υλών και ειδών ένδυσης και δέρματος**

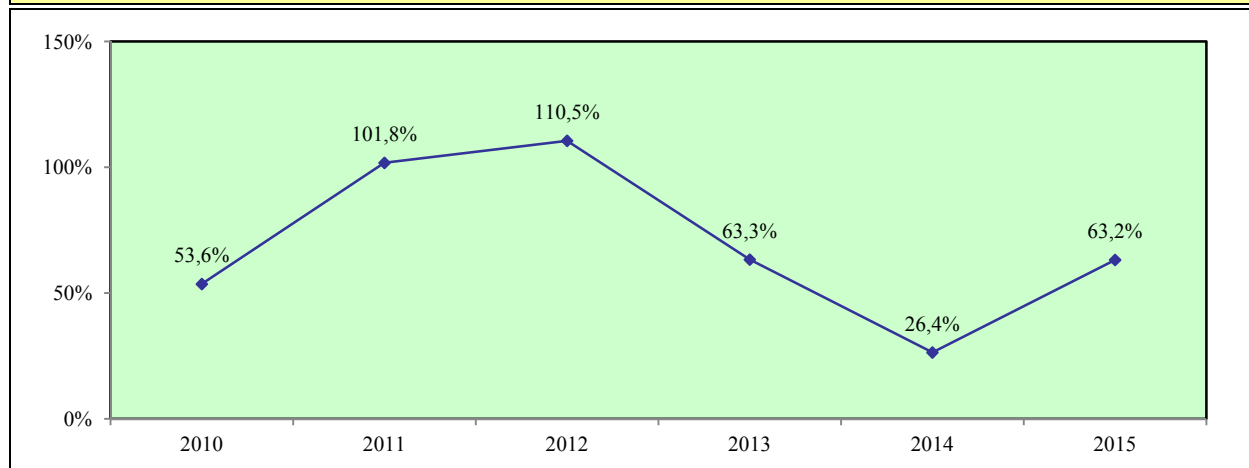

**Ποσοστό κάλυψης των επιχειρήσεων από δραστηριότητες της ΑνΑΔ στην παραγωγή κλωστοϋφαντουργικών υλών και ειδών ένδυσης και δέρματος**

**Αριθμός επιχειρήσεων στην παραγωγή κλωστοϋφαντουργικών υλών και ειδών ένδυσης και δέρματος που συμμετείχαν σε δραστηριότητες της ΑνΑΔ**

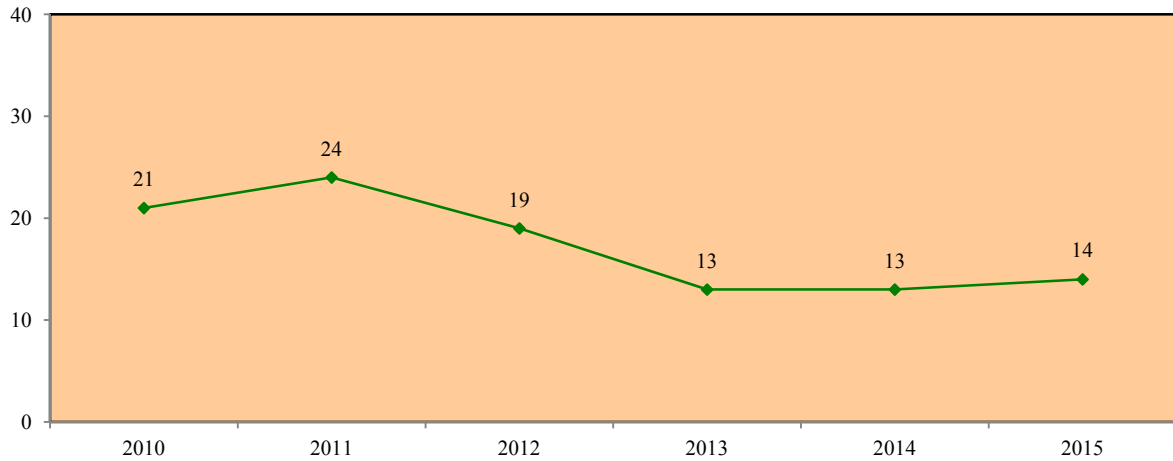

**Αριθμός δικαιούχων επιχειρήσεων στην παραγωγή κλωστοϋφαντουργικών υλών και ειδών ένδυσης και δέρματος**

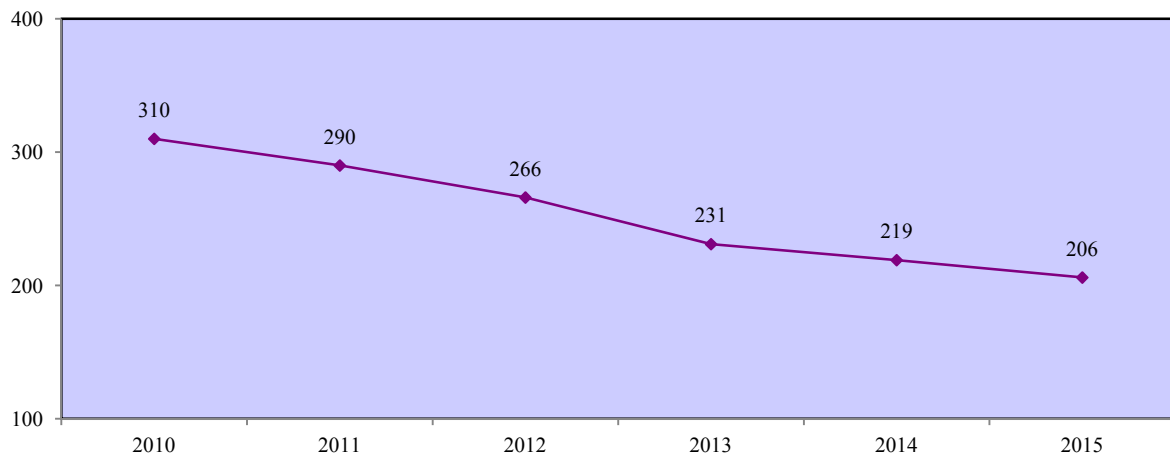

**Ποσοστό κάλυψης επιχειρήσεων στην παραγωγή κλωστοϋφαντουργικών υλών και ειδών ένδυσης και δέρματος από δραστηριότητες της ΑνΑΔ**

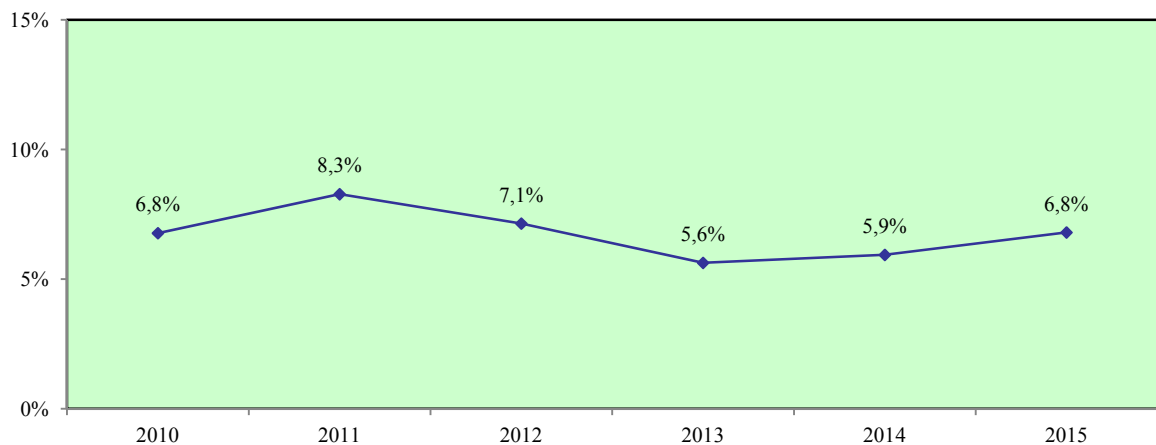

### 3.2.1.3. Ποσοστά κάλυψης στη βιομηχανία ξύλου και προϊόντων ξύλου

#### Ποσοστό κάλυψης των χορηγιών της ΑνΑΔ στη βιομηχανία ξύλου και προϊόντων ξύλου

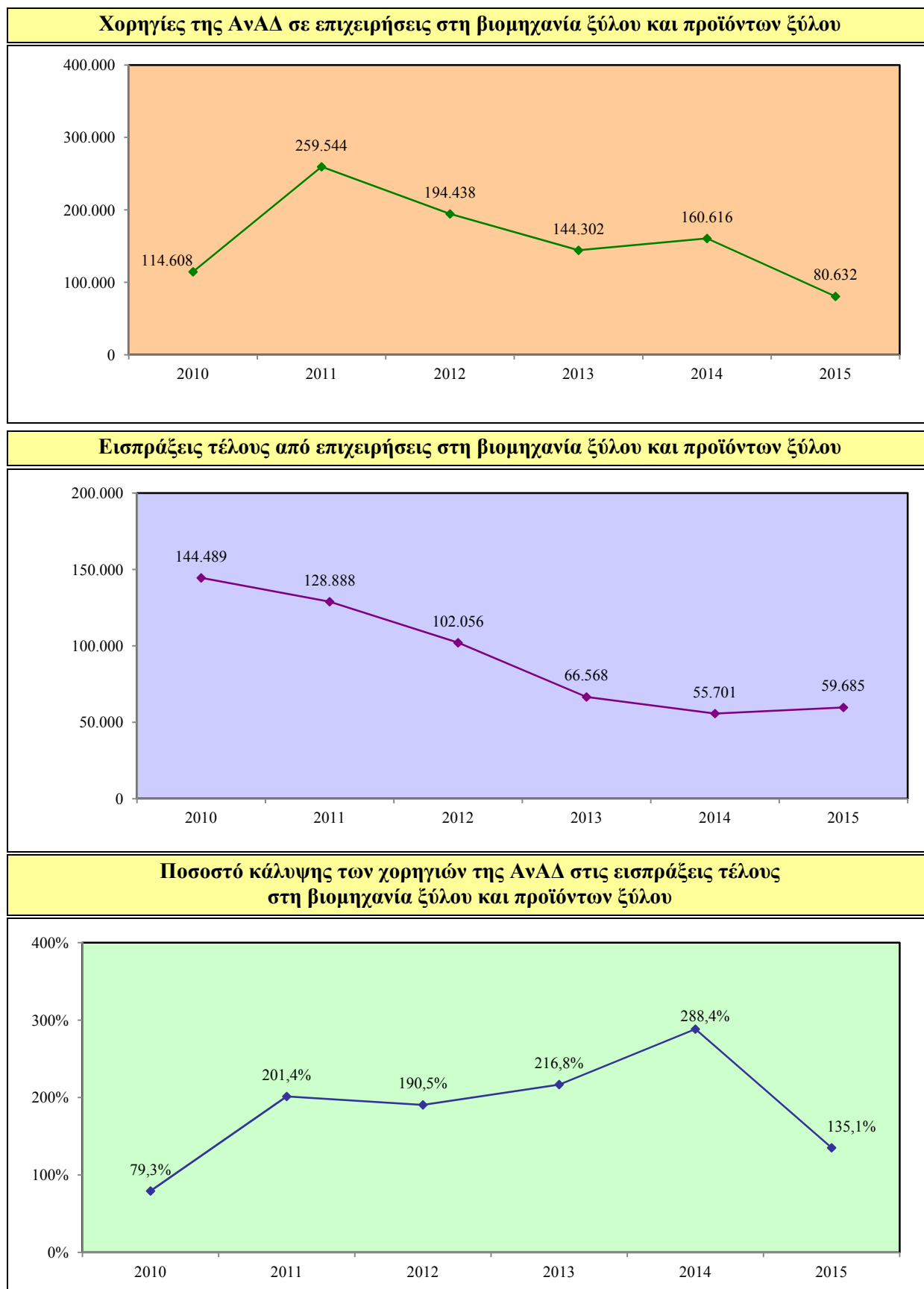

**Ποσοστό κάλυψης των επιχειρήσεων από δραστηριότητες της ΑνΑΔ στη βιομηχανία ξύλου και προϊόντων ξύλου**

**Αριθμός επιχειρήσεων στη βιομηχανία ξύλου και προϊόντων ξύλου που συμμετείχαν σε δραστηριότητες της ΑνΑΔ**

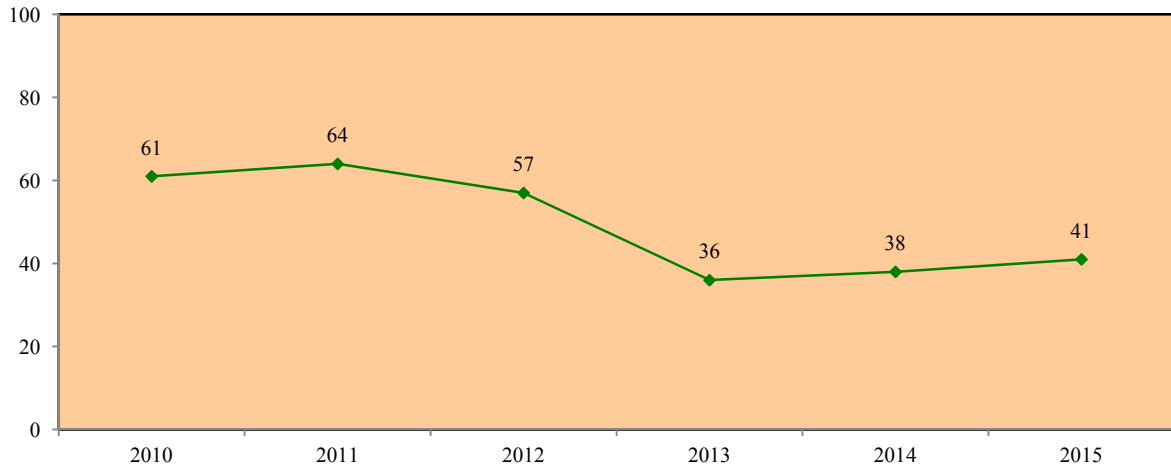

**Αριθμός δικαιούχων επιχειρήσεων στη βιομηχανία ξύλου και προϊόντων ξύλου**

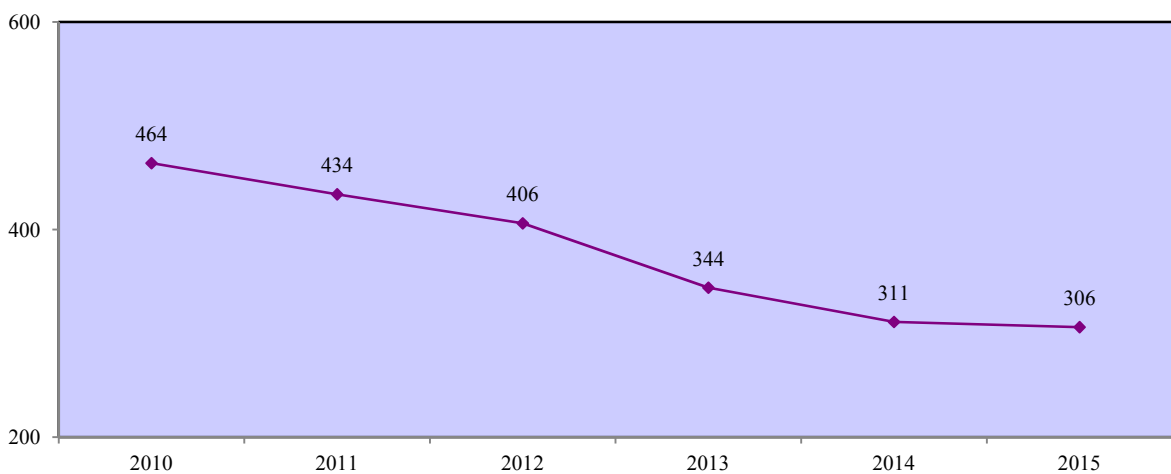

**Ποσοστό κάλυψης επιχειρήσεων στη βιομηχανία ξύλου και προϊόντων ξύλου από δραστηριότητες της ΑνΑΔ**

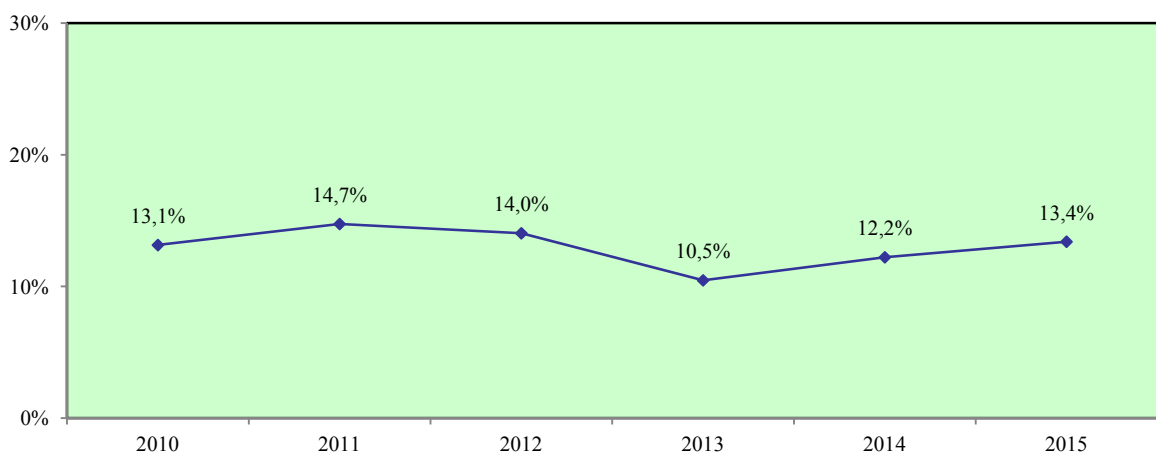

### 3.2.1.4. Ποσοστά κάλυψης στην παραγωγή προϊόντων από χαρτί και εκτυπώσεις

Ποσοστό κάλυψης των χορηγιών της ΑνΑΔ στην παραγωγή προϊόντων από χαρτί και εκτυπώσεις

**Χορηγίες της ΑνΑΔ σε επιχειρήσεις στην παραγωγή προϊόντων από χαρτί και εκτυπώσεις**

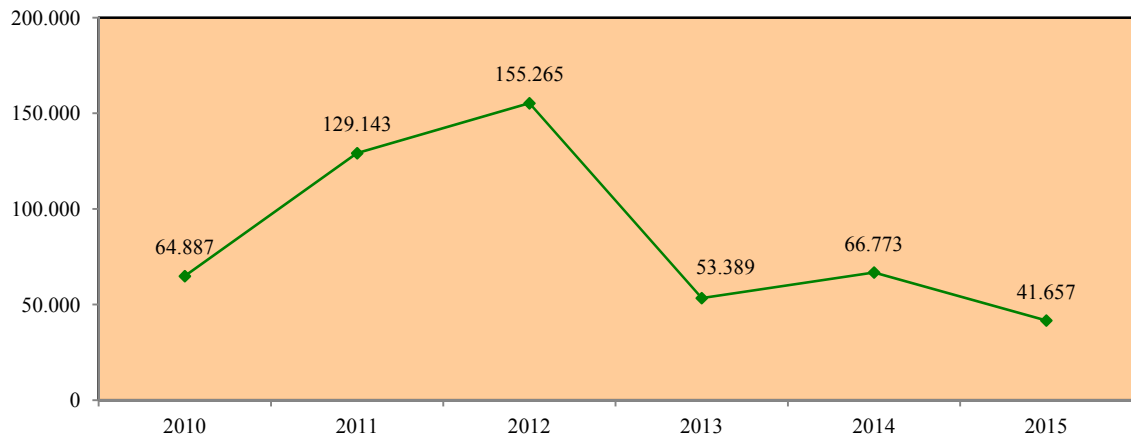

**Εισπράξεις τέλους από επιχειρήσεις στην παραγωγή προϊόντων από χαρτί και εκτυπώσεις**

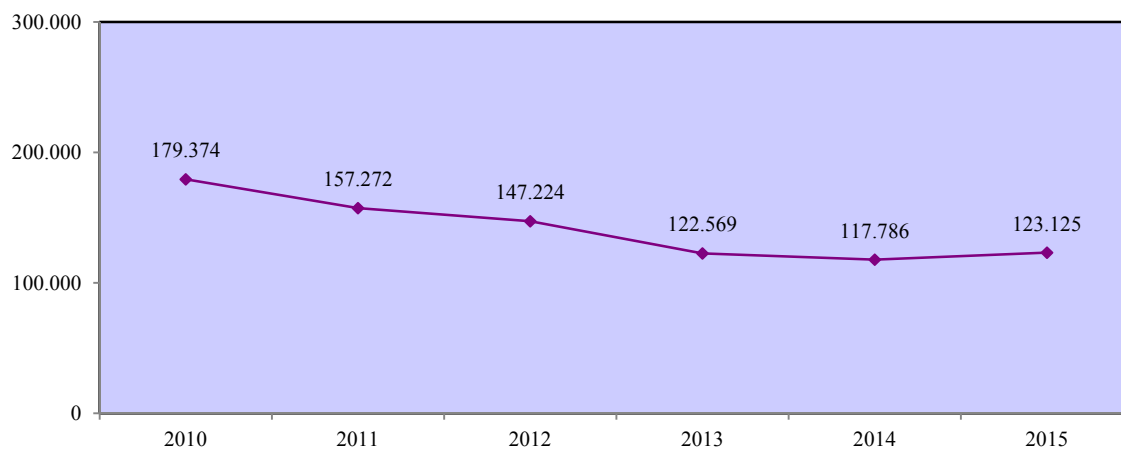

**Ποσοστό κάλυψης των χορηγιών της ΑνΑΔ στις εισπράξεις τέλους στην παραγωγή προϊόντων από χαρτί και εκτυπώσεις**

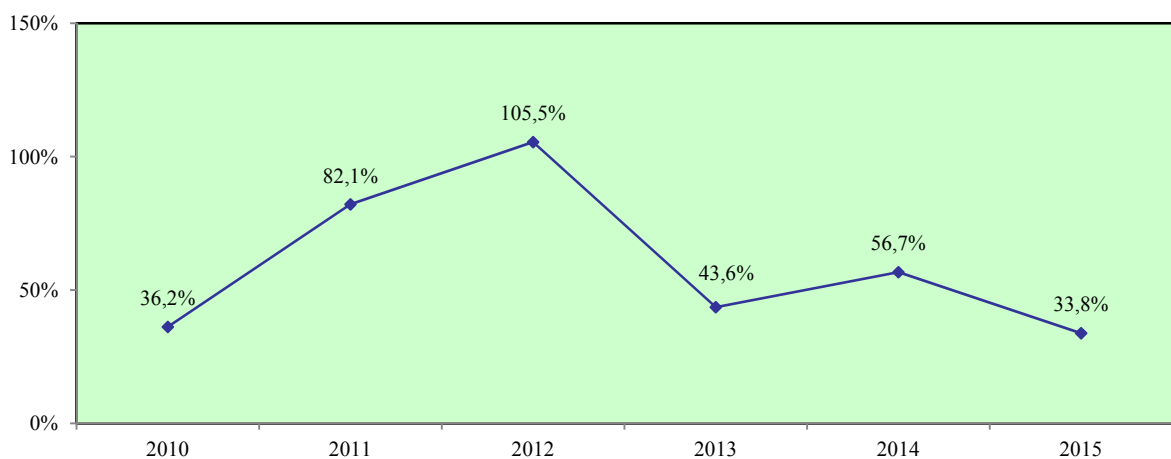

**Ποσοστό κάλυψης των επιχειρήσεων από δραστηριότητες της ΑνΑΔ στην παραγωγή προϊόντων από χαρτί και εκτυπώσεις**

**Αριθμός επιχειρήσεων στην παραγωγή προϊόντων από χαρτί και εκτυπώσεις που συμμετείχαν σε δραστηριότητες της ΑνΑΔ**

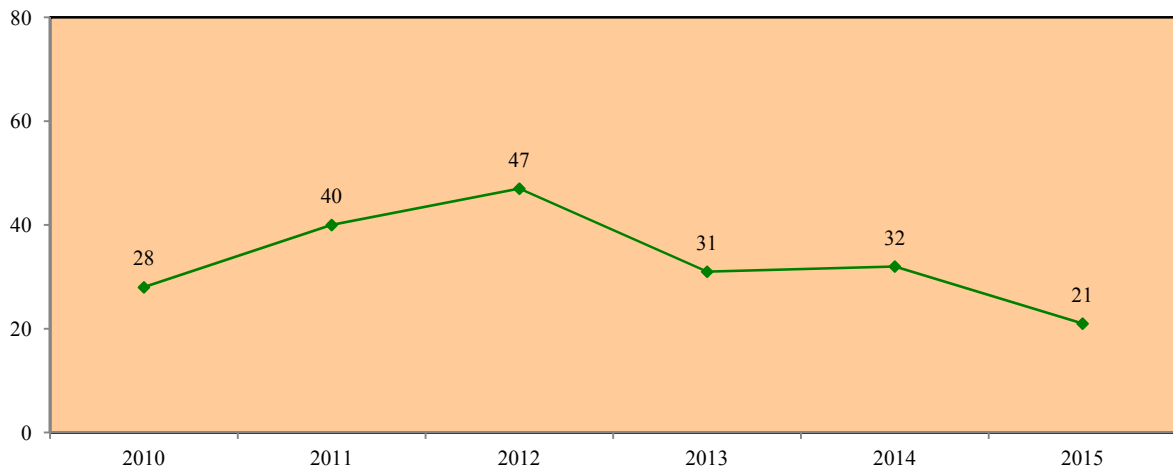

**Αριθμός δικαιούχων επιχειρήσεων στην παραγωγή προϊόντων από χαρτί και εκτυπώσεις**

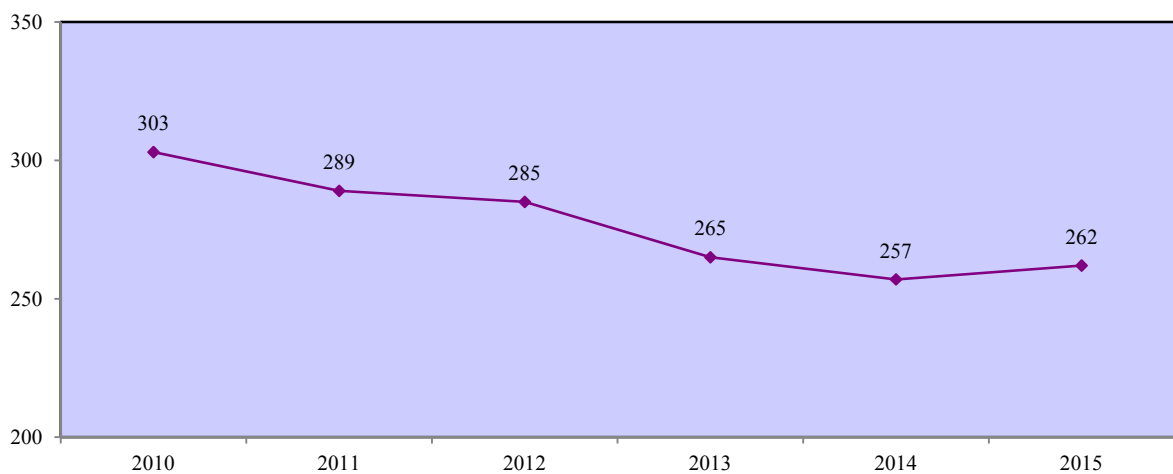

**Ποσοστό κάλυψης επιχειρήσεων στην παραγωγή προϊόντων από χαρτί και εκτυπώσεις από δραστηριότητες της ΑνΑΔ**

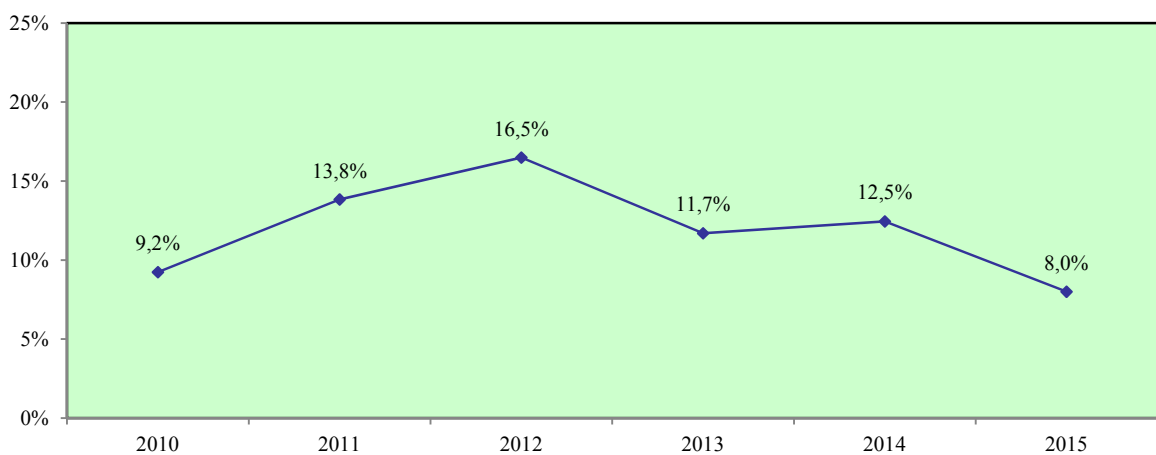



### 3.2.1.5. Ποσοστά κάλυψης στην παραγωγή χημικών και φαρμακευτικών προϊόντων

#### Ποσοστό κάλυψης των χορηγιών της ΑνΑΔ στην παραγωγή χημικών και φαρμακευτικών προϊόντων

##### Χορηγίες της ΑνΑΔ σε επιχειρήσεις στην παραγωγή χημικών και φαρμακευτικών προϊόντων

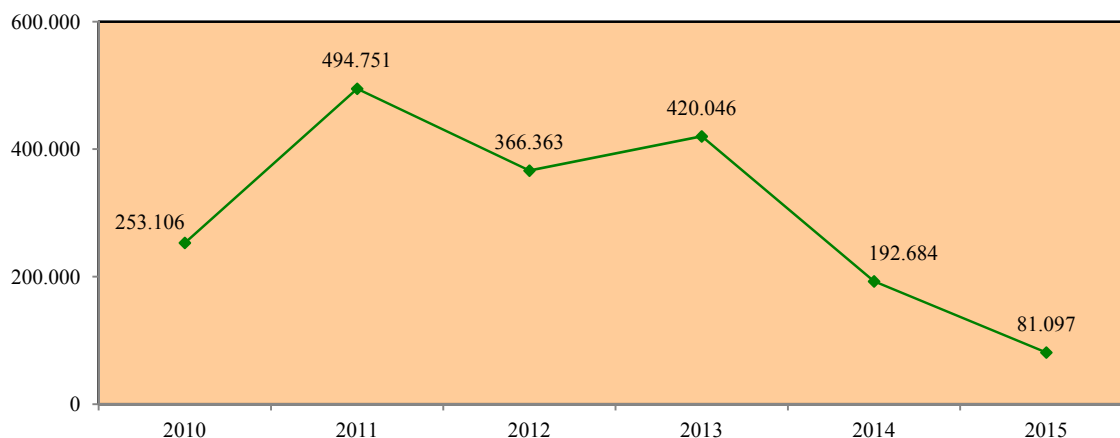

##### Εισπράξεις τέλους από επιχειρήσεις στην παραγωγή χημικών και φαρμακευτικών προϊόντων

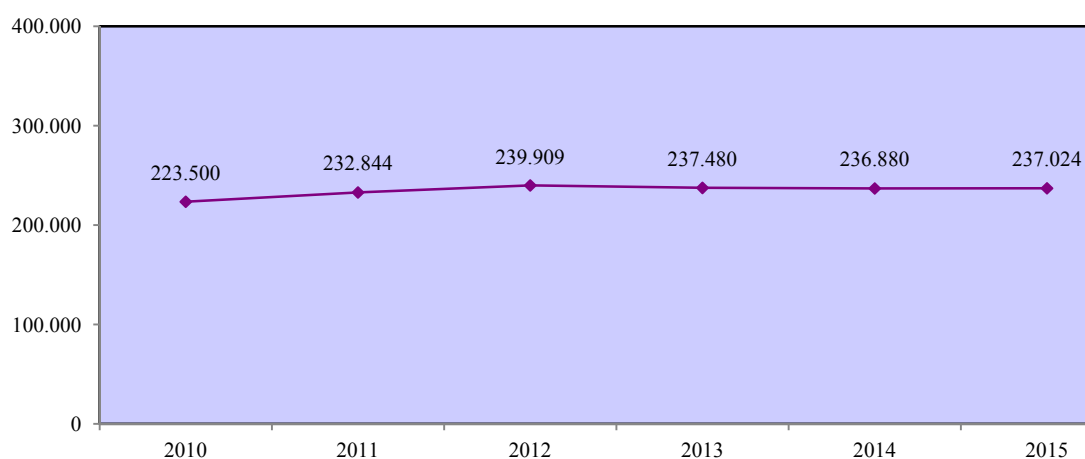

##### Ποσοστό κάλυψης των χορηγιών της ΑνΑΔ στις εισπράξεις τέλους στην παραγωγή χημικών και φαρμακευτικών προϊόντων

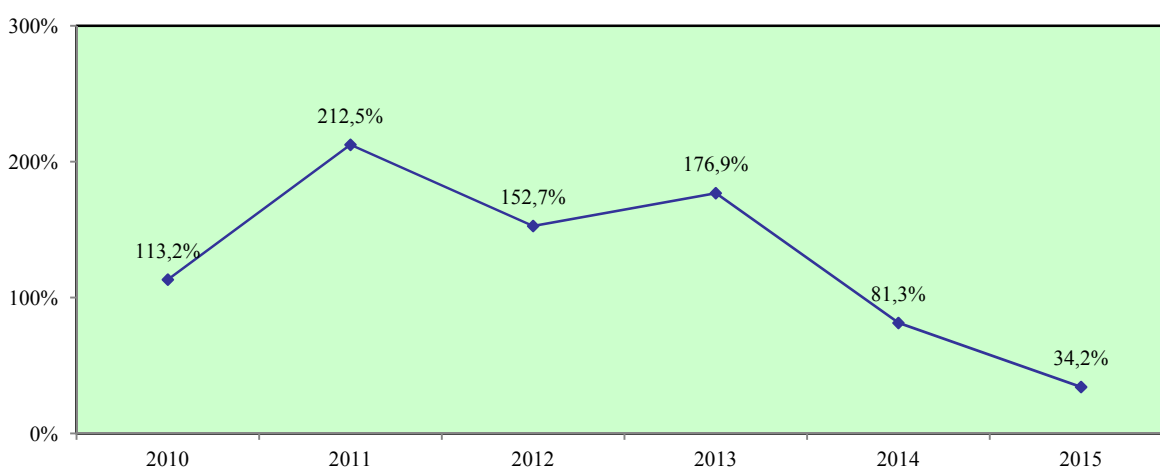

## Ποσοστό κάλυψης των επιχειρήσεων από δραστηριότητες της ΑνΑΔ στην παραγωγή χημικών και φαρμακευτικών προϊόντων

**Αριθμός επιχειρήσεων στην παραγωγή χημικών και φαρμακευτικών προϊόντων που συμμετείχαν σε δραστηριότητες της ΑνΑΔ**

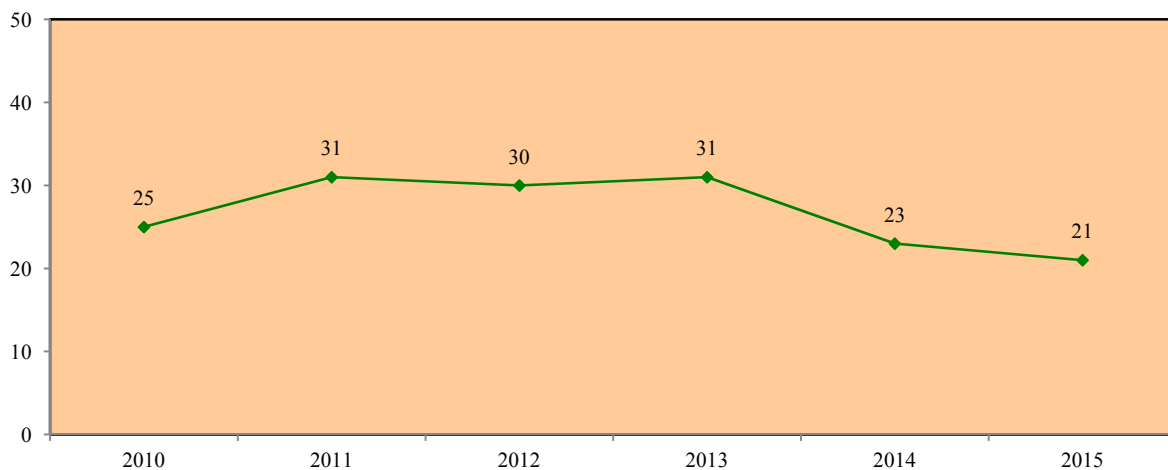

**Αριθμός δικαιούχων επιχειρήσεων στην παραγωγή χημικών και φαρμακευτικών προϊόντων**

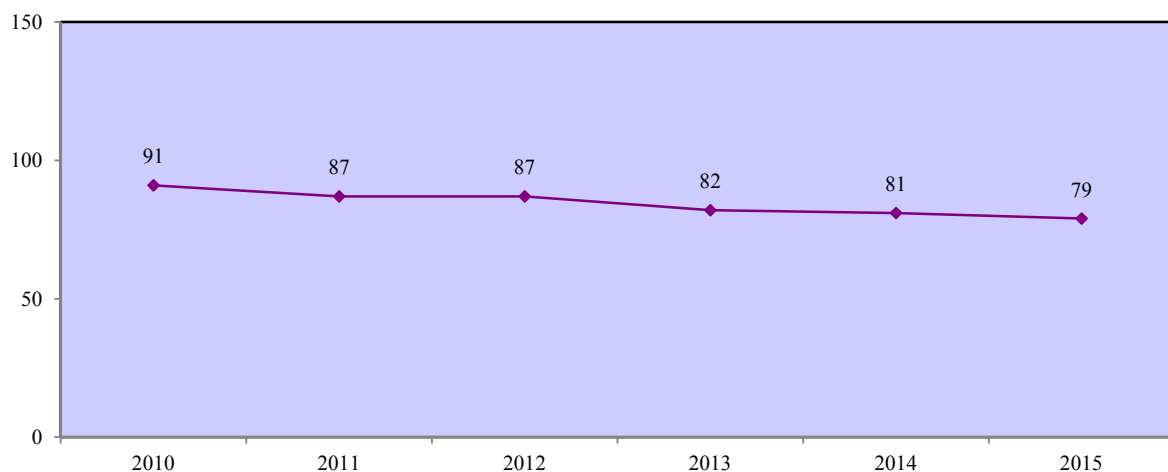

**Ποσοστό κάλυψης επιχειρήσεων στην παραγωγή χημικών και φαρμακευτικών προϊόντων από δραστηριότητες της ΑνΑΔ**

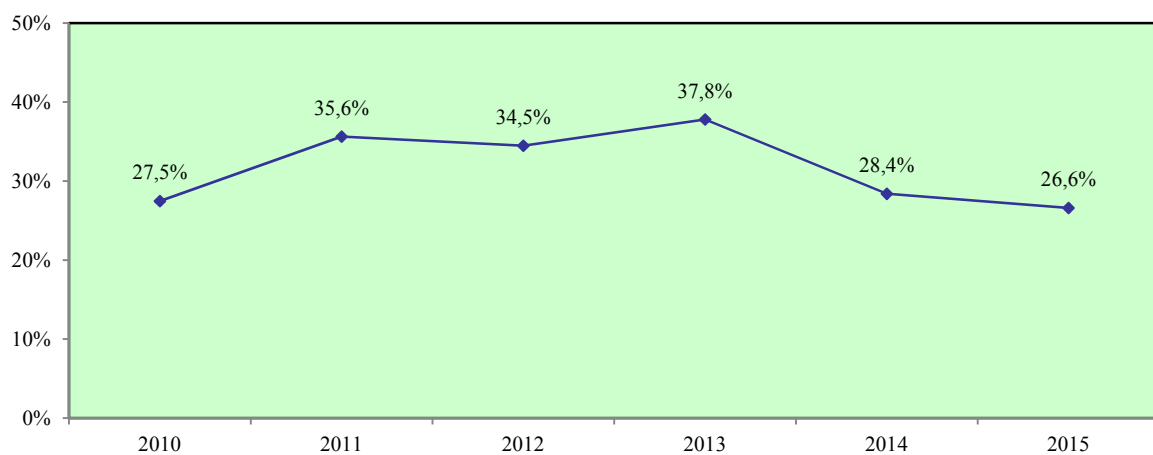

### 3.2.1.6. Ποσοστά κάλυψης στην κατασκευή προϊόντων από ελαστικό και πλαστικό

Ποσοστό κάλυψης των χορηγιών της ΑνΑΔ στην κατασκευή προϊόντων από ελαστικό και πλαστικό

**Χορηγίες της ΑνΑΔ σε επιχειρήσεις στην κατασκευή προϊόντων από ελαστικό και πλαστικό**

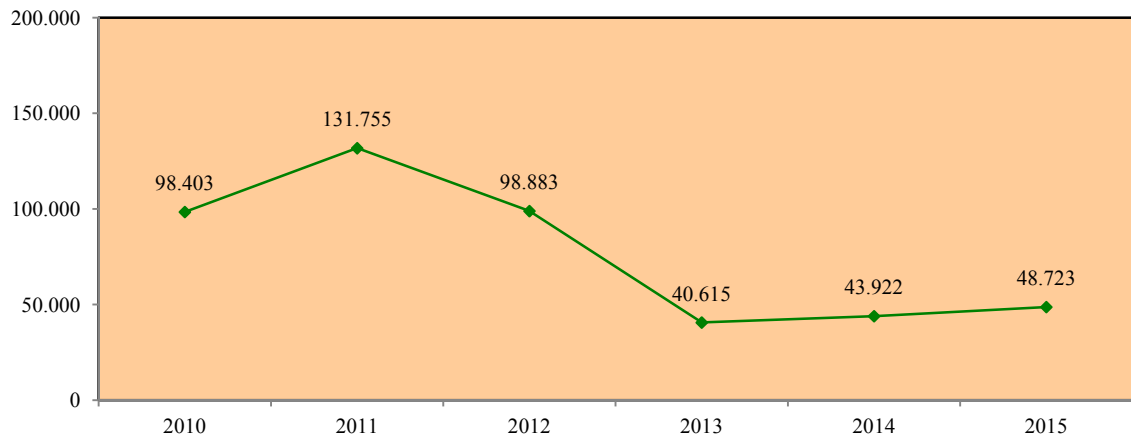

**Εισπράξεις τέλους από επιχειρήσεις στην κατασκευή προϊόντων από ελαστικό και πλαστικό**

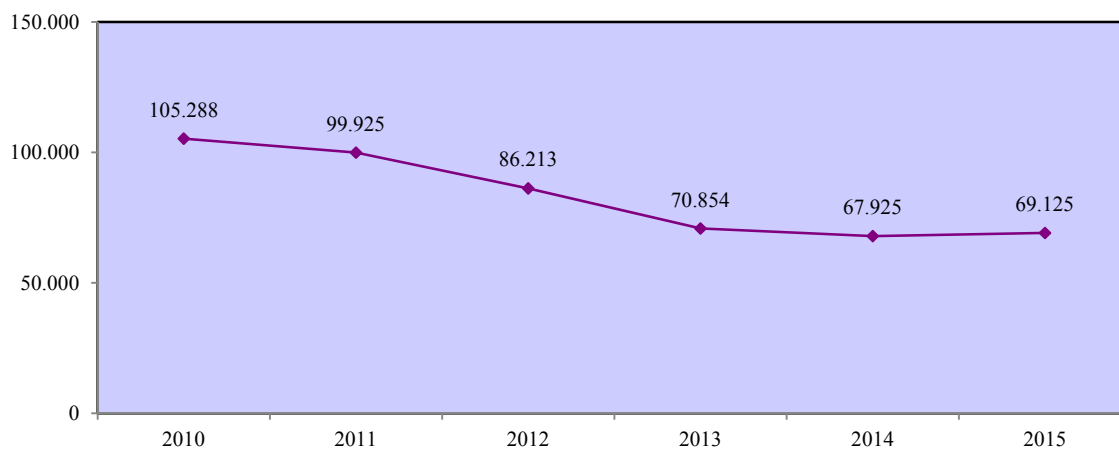

**Ποσοστό κάλυψης των χορηγιών της ΑνΑΔ στις εισπράξεις τέλους στην κατασκευή προϊόντων από ελαστικό και πλαστικό**

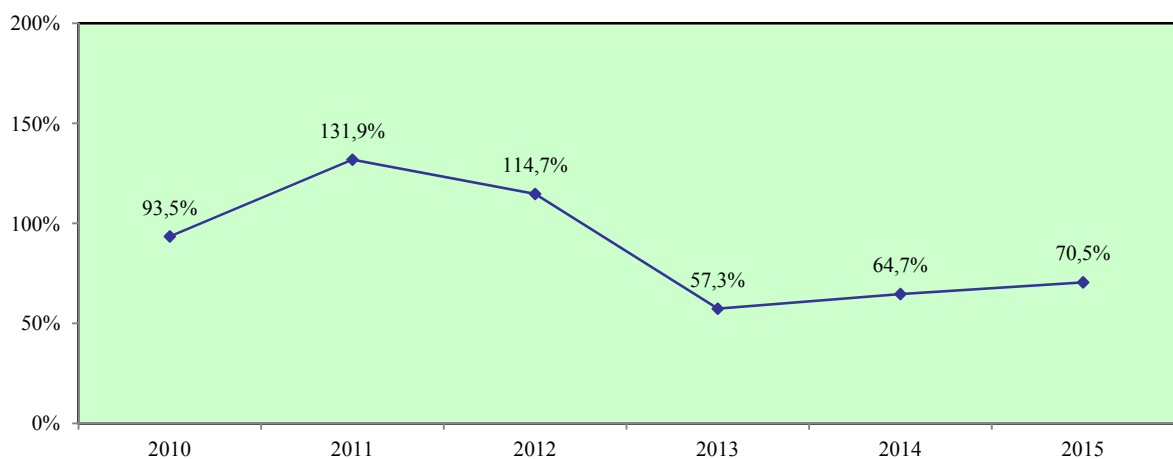

## Ποσοστό κάλυψης των επιχειρήσεων από δραστηριότητες της ΑνΑΔ στην κατασκευή προϊόντων από ελαστικό και πλαστικό

**Αριθμός επιχειρήσεων στην κατασκευή προϊόντων από ελαστικό και πλαστικό που συμμετείχαν σε δραστηριότητες της ΑνΑΔ**

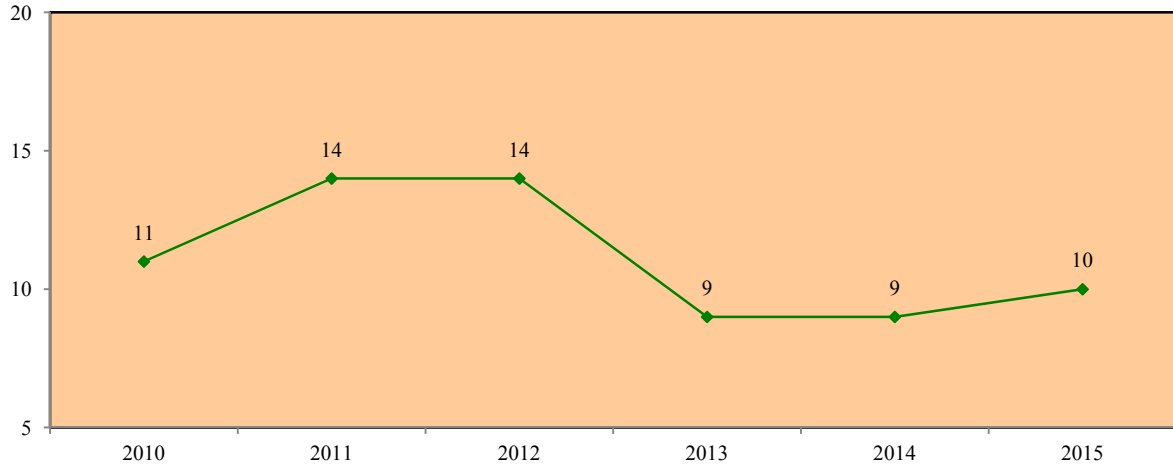

**Αριθμός δικαιούχων επιχειρήσεων στην κατασκευή προϊόντων από ελαστικό και πλαστικό**

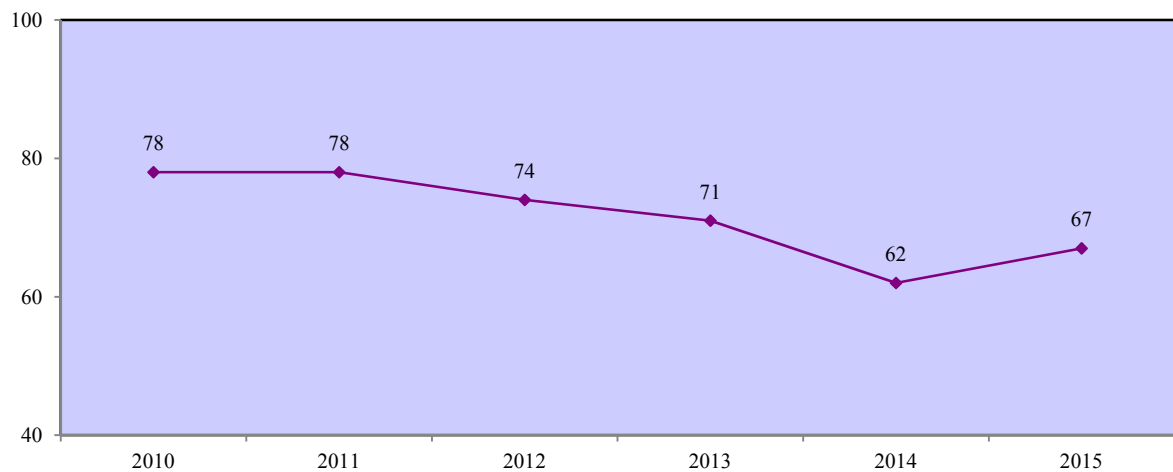

**Ποσοστό κάλυψης επιχειρήσεων στην κατασκευή προϊόντων από ελαστικό και πλαστικό από δραστηριότητες της ΑνΑΔ**

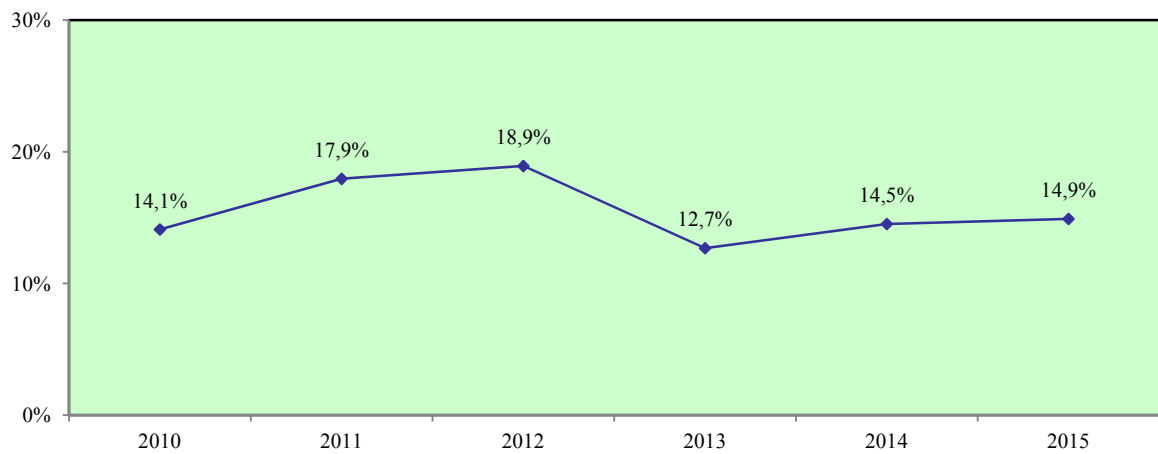

### 3.2.1.7. Ποσοστά κάλυψης στην κατασκευή άλλων μη μεταλλικών ορυκτών προϊόντων

#### Ποσοστό κάλυψης των χορηγιών της ΑνΑΔ στην κατασκευή άλλων μη μεταλλικών ορυκτών προϊόντων

##### Χορηγίες της ΑνΑΔ σε επιχειρήσεις στην κατασκευή άλλων μη μεταλλικών ορυκτών προϊόντων

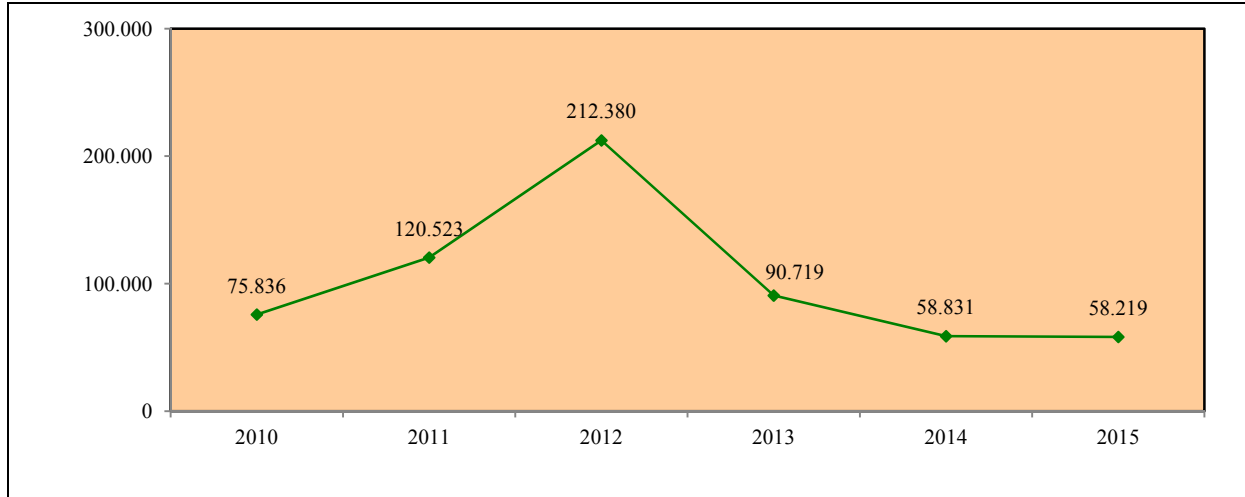

##### Εισπράξεις τέλους από επιχειρήσεις στην κατασκευή άλλων μη μεταλλικών ορυκτών προϊόντων

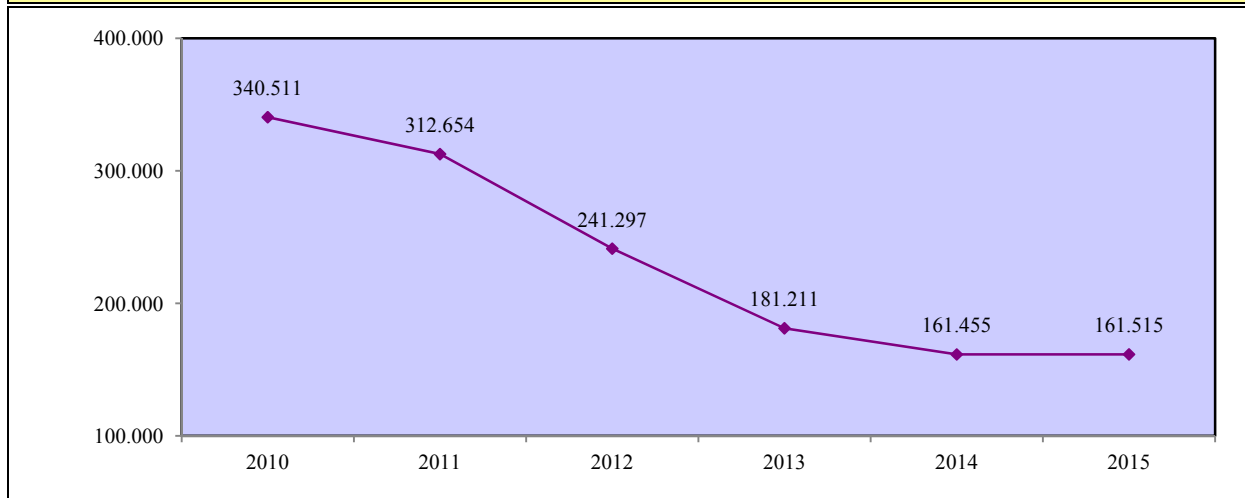

##### Ποσοστό κάλυψης των χορηγιών της ΑνΑΔ στις εισπράξεις τέλους στην κατασκευή άλλων μη μεταλλικών ορυκτών προϊόντων

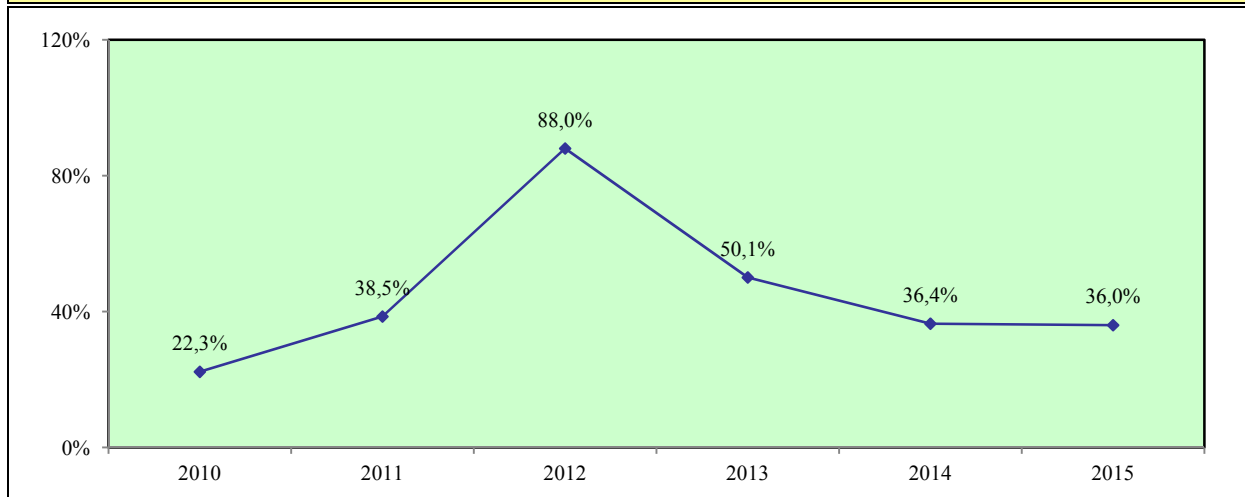

**Ποσοστό κάλυψης των επιχειρήσεων από δραστηριότητες της ΑνΑΔ στην κατασκευή άλλων μη μεταλλικών ορυκτών προϊόντων**

**Αριθμός επιχειρήσεων στην κατασκευή άλλων μη μεταλλικών ορυκτών προϊόντων που συμμετείχαν σε δραστηριότητες της ΑνΑΔ**

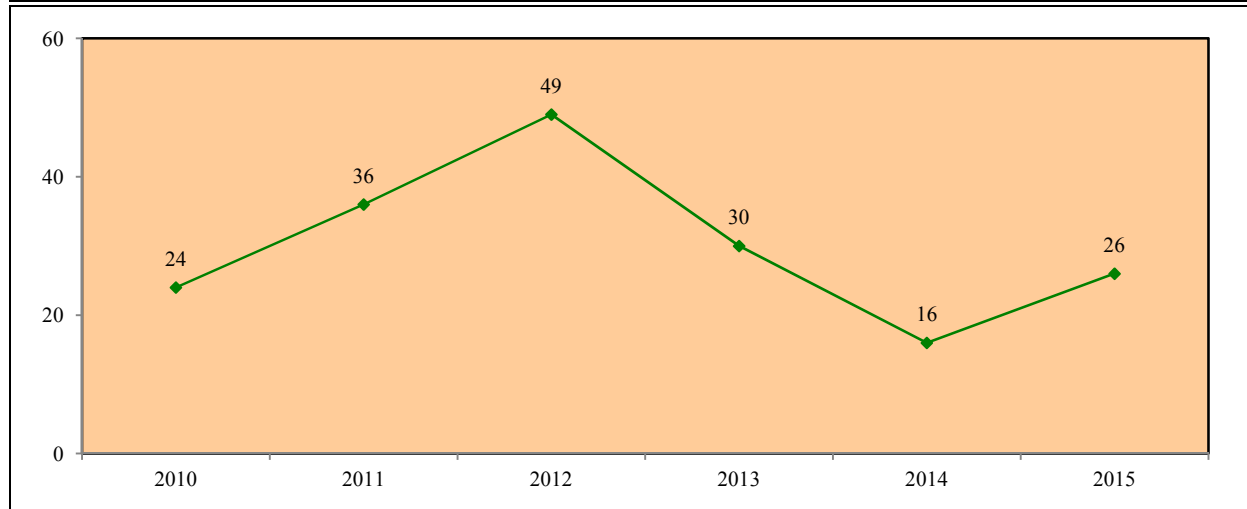

**Αριθμός δικαιούχων επιχειρήσεων στην κατασκευή άλλων μη μεταλλικών ορυκτών προϊόντων**

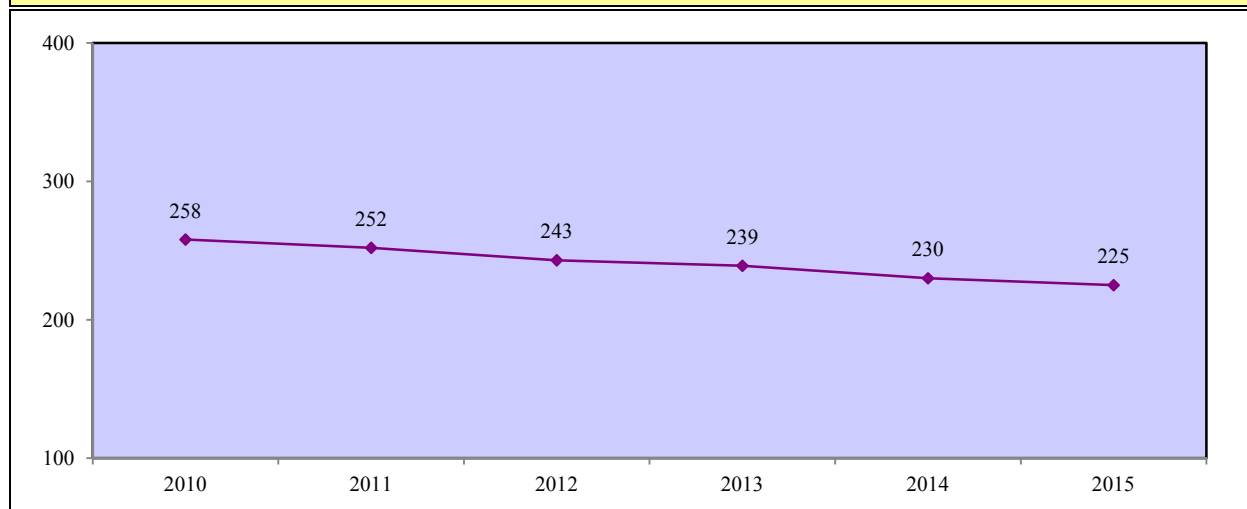

**Ποσοστό κάλυψης επιχειρήσεων στην κατασκευή άλλων μη μεταλλικών ορυκτών προϊόντων από δραστηριότητες της ΑνΑΔ**

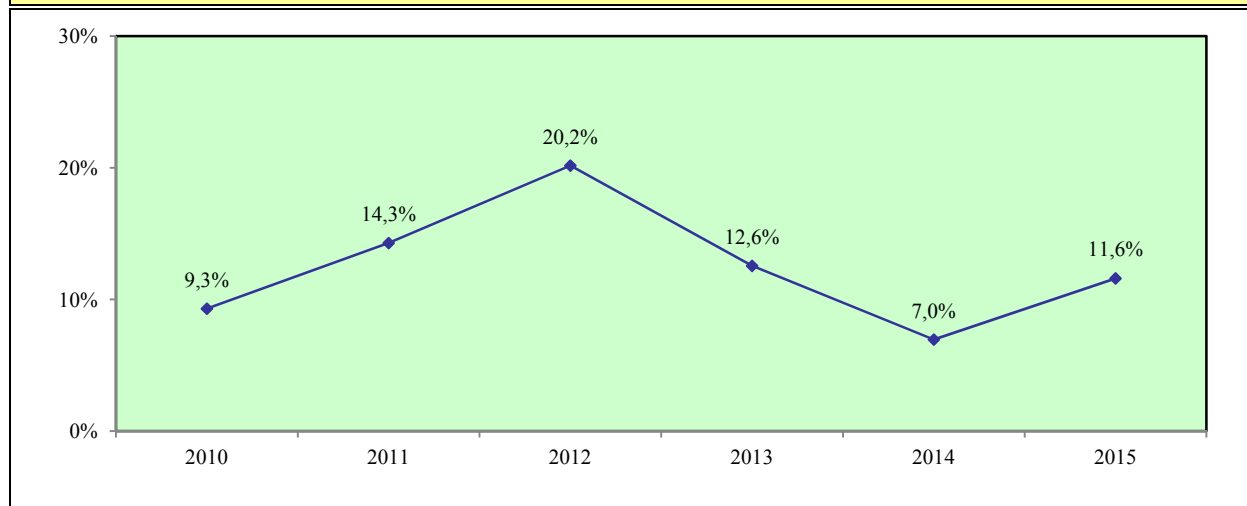

### 3.2.1.8. Ποσοστά κάλυψης στην παραγωγή βασικών μετάλλων και κατασκευή μεταλλικών προϊόντων

Ποσοστό κάλυψης των χορηγιών της ΑνΑΔ στην παραγωγή βασικών μετάλλων και κατασκευή μεταλλικών προϊόντων

**Χορηγίες της ΑνΑΔ σε επιχειρήσεις στην παραγωγή βασικών μετάλλων και κατασκευή μεταλλικών προϊόντων**

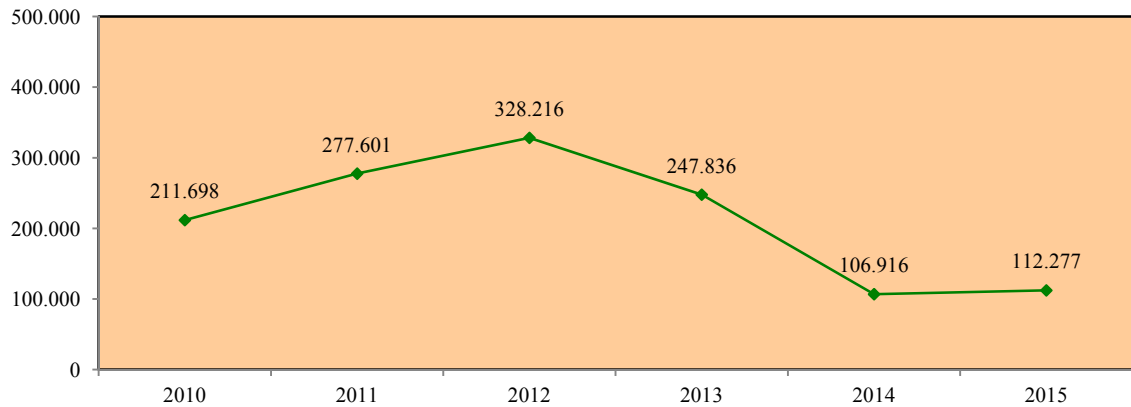

**Εισπράξεις τέλους από επιχειρήσεις στην παραγωγή βασικών μετάλλων και κατασκευή μεταλλικών προϊόντων**

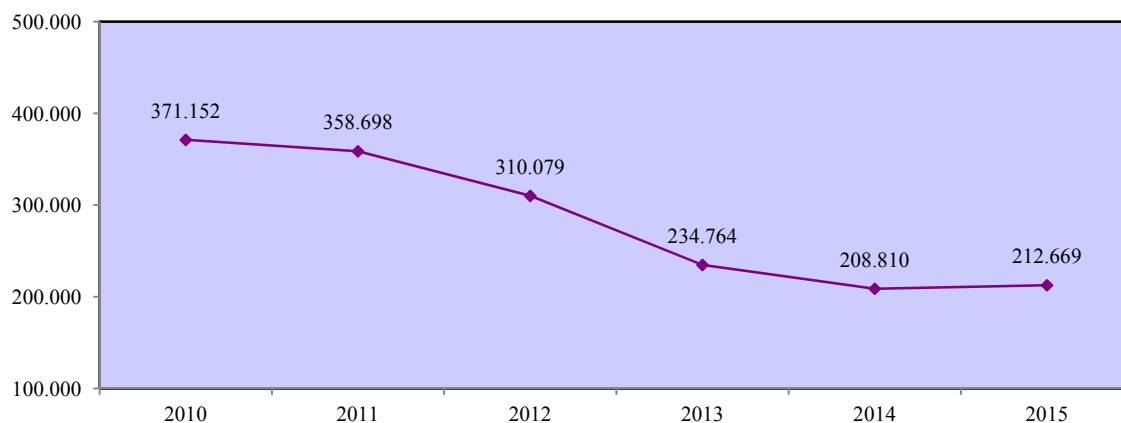

**Ποσοστό κάλυψης των χορηγιών της ΑνΑΔ στις εισπράξεις τέλους στην παραγωγή βασικών μετάλλων και κατασκευή μεταλλικών προϊόντων**



## Ποσοστό κάλυψης των επιχειρήσεων από δραστηριότητες της ΑνΑΔ στην παραγωγή βασικών μετάλλων και κατασκευή μεταλλικών προϊόντων

Αριθμός επιχειρήσεων στην παραγωγή βασικών μετάλλων και κατασκευή μεταλλικών προϊόντων που συμμετείχαν σε δραστηριότητες της ΑνΑΔ

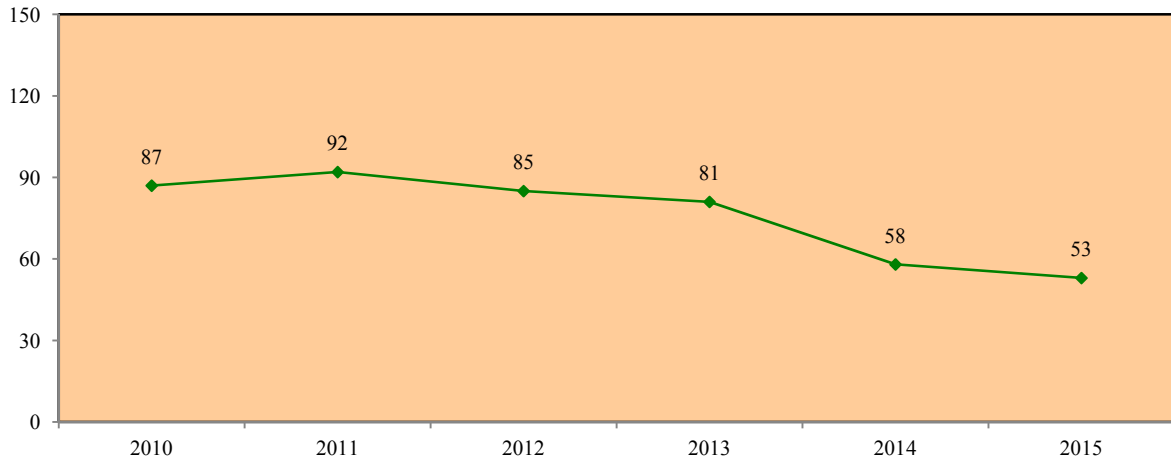

Αριθμός δικαιούχων επιχειρήσεων στην παραγωγή βασικών μετάλλων και κατασκευή μεταλλικών προϊόντων

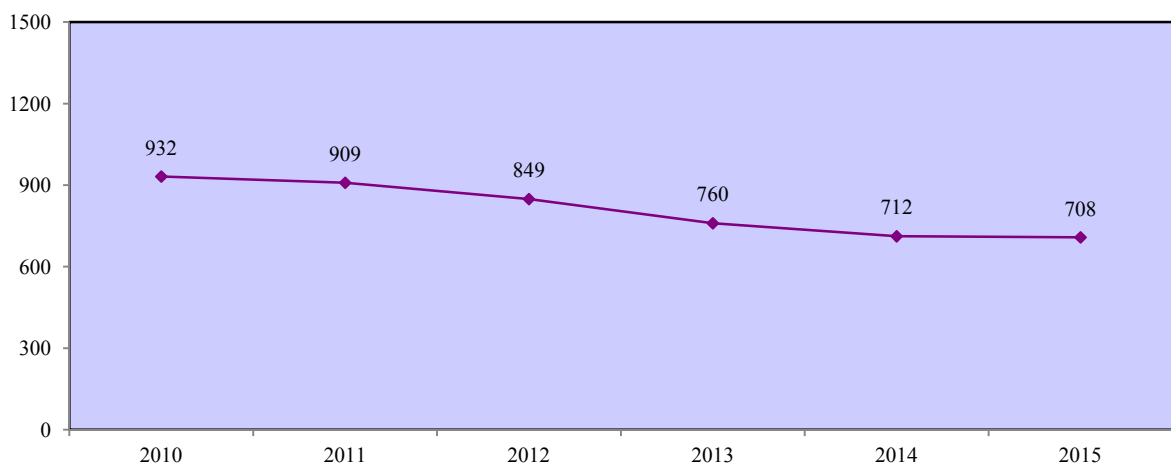

Ποσοστό κάλυψης επιχειρήσεων στην παραγωγή βασικών μετάλλων και κατασκευή μεταλλικών προϊόντων από δραστηριότητες της ΑνΑΔ

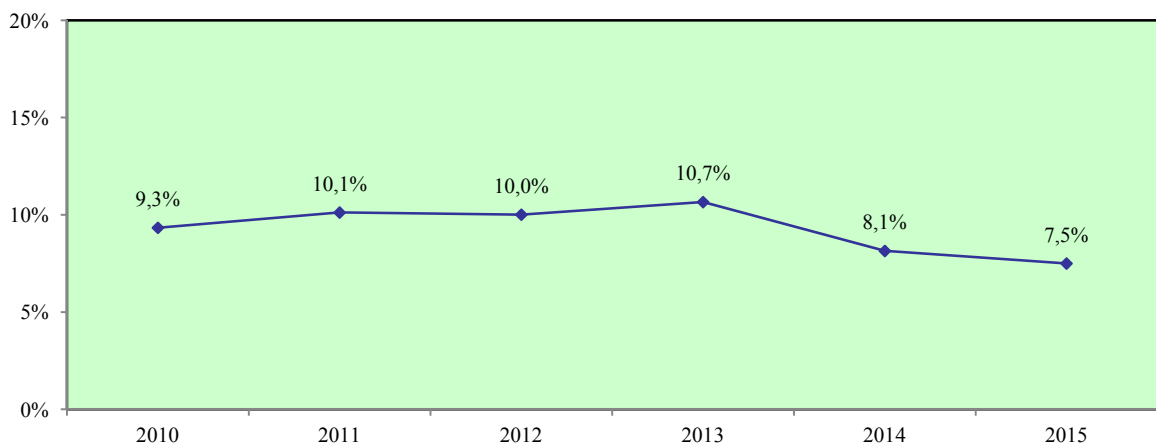



### 3.2.1.9. Ποσοστά κάλυψης στην κατασκευή ηλεκτρονικού και ηλεκτρολογικού εξοπλισμού και μηχανημάτων

Ποσοστό κάλυψης των χορηγιών της ΑνΑΔ στην κατασκευή ηλεκτρονικού και ηλεκτρολογικού εξοπλισμού και μηχανημάτων

Χορηγίες της ΑνΑΔ σε επιχειρήσεις στην κατασκευή ηλεκτρονικού και ηλεκτρολογικού εξοπλισμού και μηχανημάτων

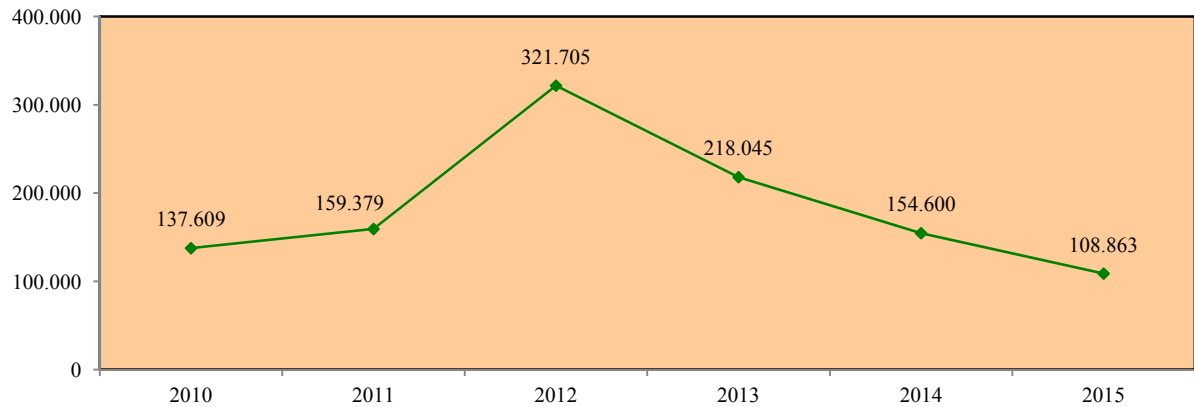

Εισπράξεις τέλους από επιχειρήσεις στην κατασκευή ηλεκτρονικού και ηλεκτρολογικού εξοπλισμού και μηχανημάτων

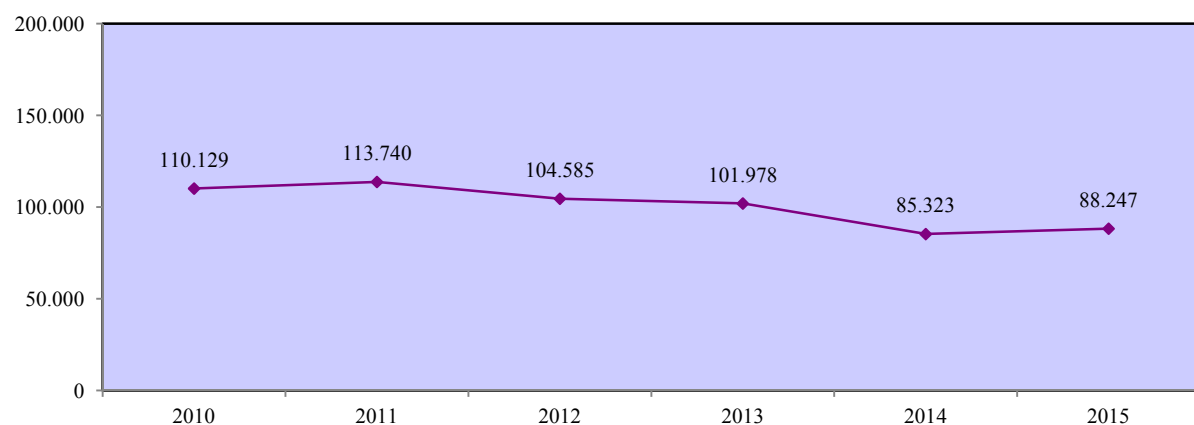

Ποσοστό κάλυψης των χορηγιών της ΑνΑΔ στις εισπράξεις τέλους στην κατασκευή ηλεκτρονικού και ηλεκτρολογικού εξοπλισμού και μηχανημάτων

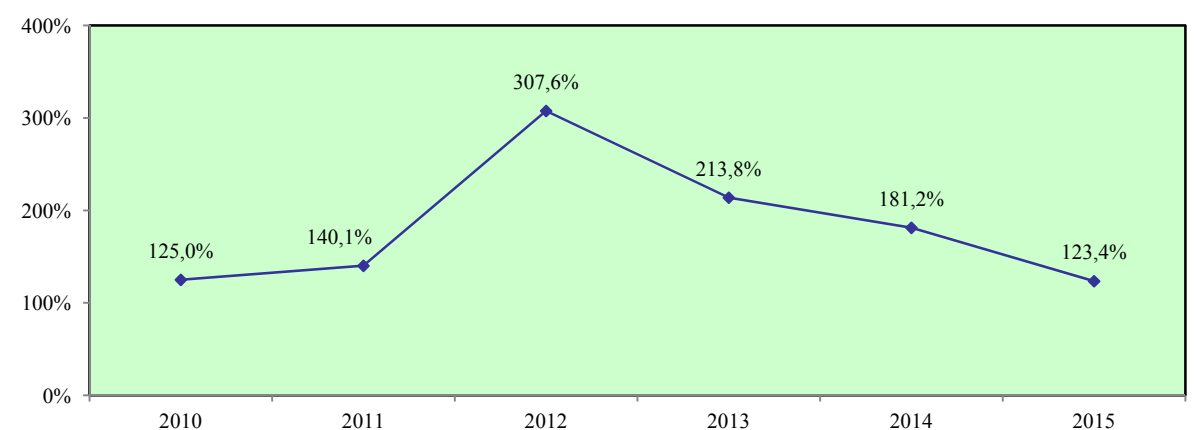

**Ποσοστό κάλυψης των επιχειρήσεων από δραστηριότητες της ΑνΑΔ στην κατασκευή ηλεκτρονικού και ηλεκτρολογικού εξοπλισμού και μηχανημάτων**

**Αριθμός επιχειρήσεων στην κατασκευή ηλεκτρονικού και ηλεκτρολογικού εξοπλισμού και μηχανημάτων που συμμετείχαν σε δραστηριότητες της ΑνΑΔ**

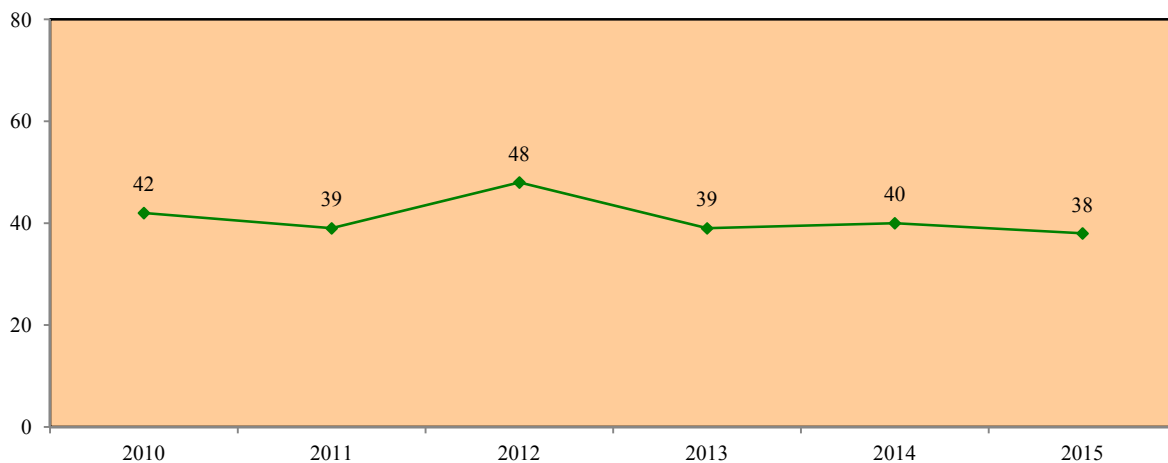

**Αριθμός δικαιούχων επιχειρήσεων στην κατασκευή ηλεκτρονικού και ηλεκτρολογικού εξοπλισμού και μηχανημάτων**



**Ποσοστό κάλυψης επιχειρήσεων στην κατασκευή ηλεκτρονικού και ηλεκτρολογικού εξοπλισμού και μηχανημάτων από δραστηριότητες της ΑνΑΔ**

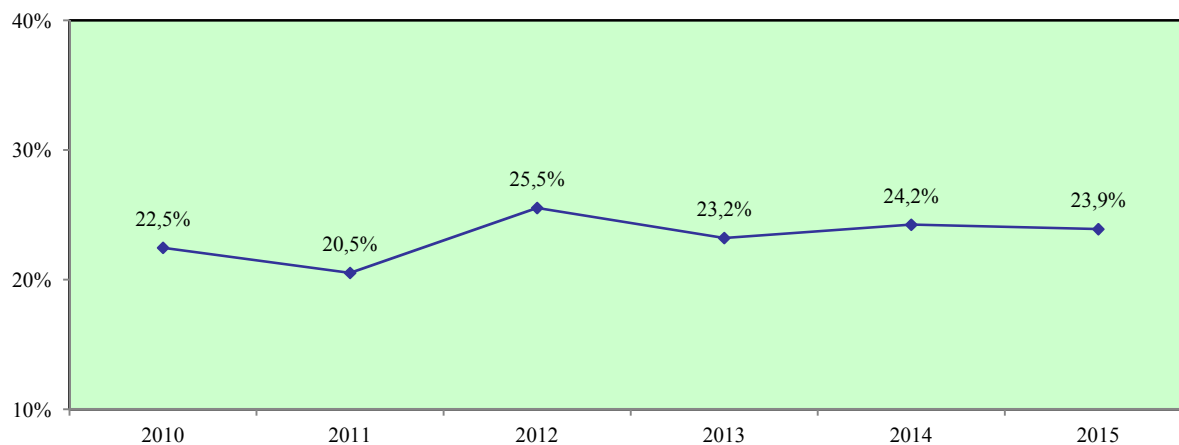

### 3.2.1.10. Ποσοστά κάλυψης στην κατασκευή επίπλων, επισκευή εξοπλισμού και άλλες μεταποιητικές βιομηχανίες

Ποσοστό κάλυψης των χορηγιών της ΑνΑΔ στην κατασκευή επίπλων, επισκευή εξοπλισμού και άλλες μεταποιητικές βιομηχανίες

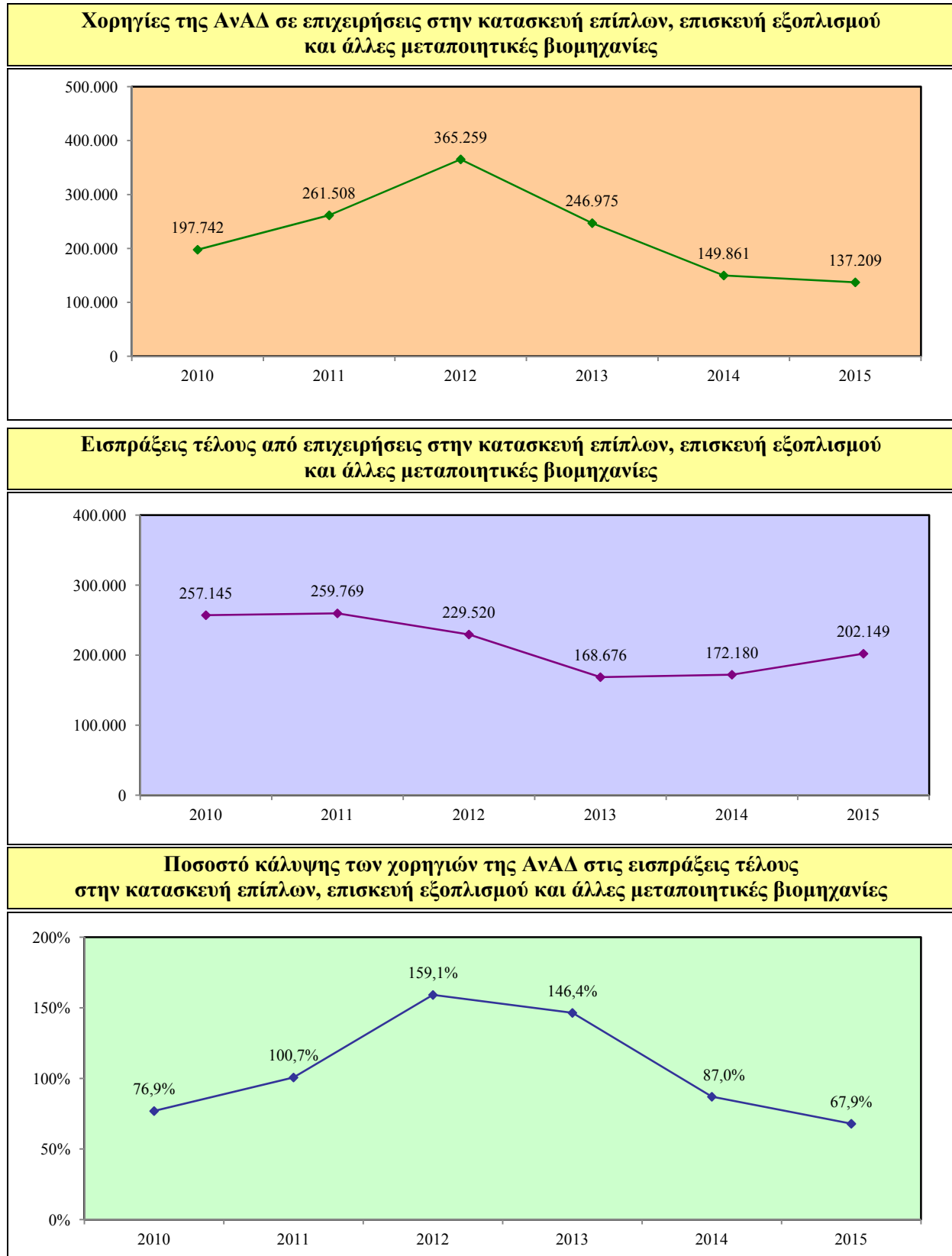

**Ποσοστό κάλυψης των επιχειρήσεων από δραστηριότητες της ΑνΑΔ στην κατασκευή επίπλων, επισκευή εξοπλισμού και άλλες μεταποιητικές βιομηχανίες**

**Αριθμός επιχειρήσεων στην κατασκευή επίπλων, επισκευή εξοπλισμού και άλλες μεταποιητικές βιομηχανίες που συμμετείχαν σε δραστηριότητες της ΑνΑΔ**

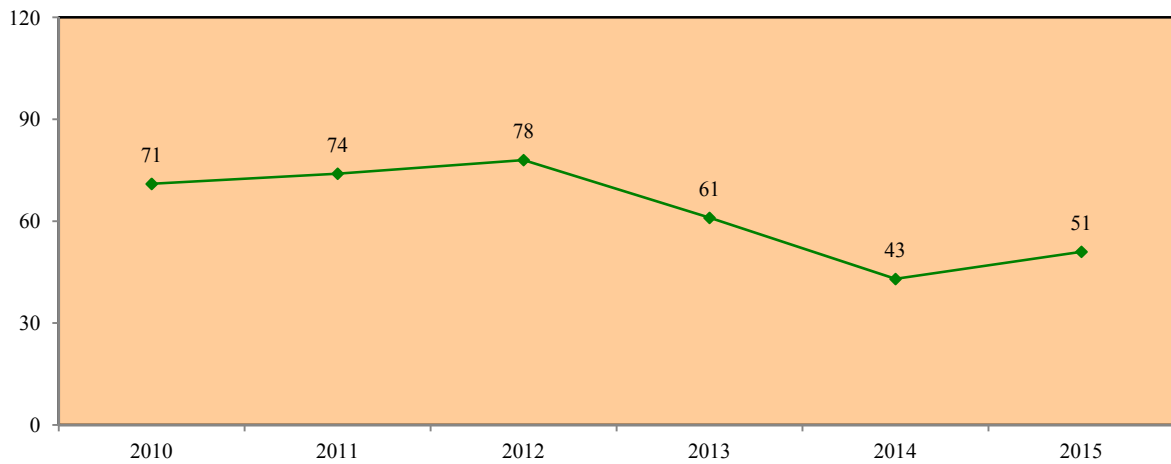

**Αριθμός δικαιούχων επιχειρήσεων στην κατασκευή επίπλων, επισκευή εξοπλισμού και άλλες μεταποιητικές βιομηχανίες**

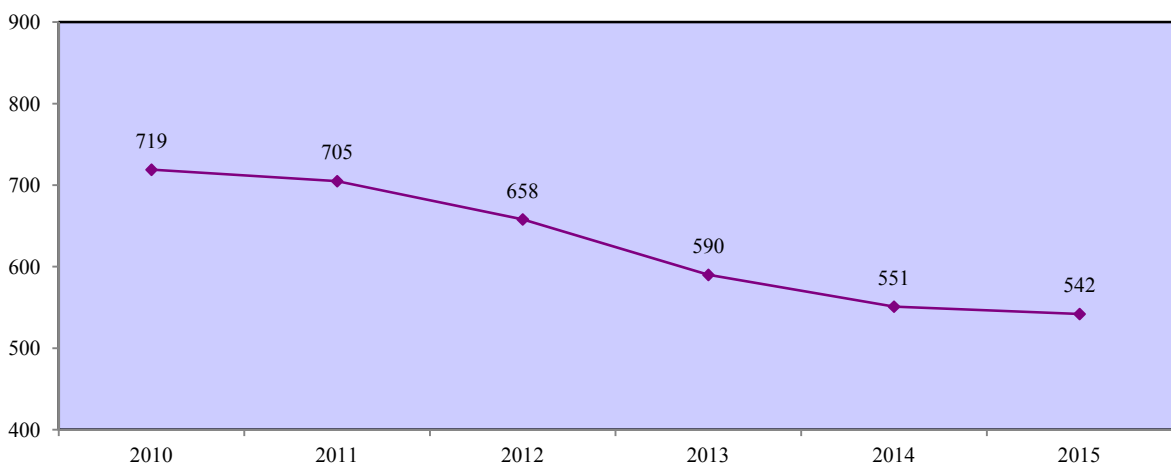

**Ποσοστό κάλυψης επιχειρήσεων στην κατασκευή επίπλων, επισκευή εξοπλισμού και άλλες μεταποιητικές βιομηχανίες από δραστηριότητες της ΑνΑΔ**

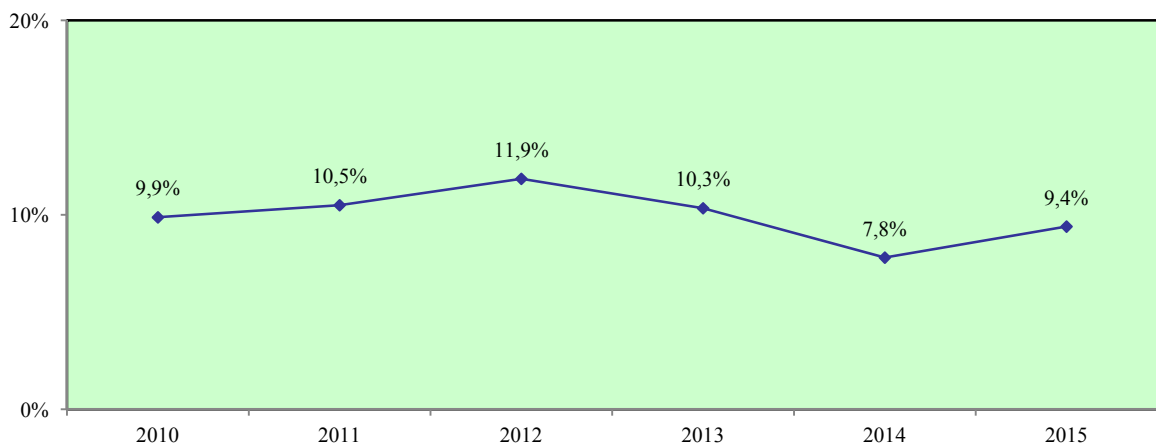

### 3.2.2. Ποσοστά κάλυψης στην παροχή ηλεκτρικού ρεύματος και φυσικού αερίου

Ποσοστό κάλυψης των χορηγιών της ΑνΑΔ στην παροχή ηλεκτρικού ρεύματος και φυσικού αερίου

**Χορηγίες της ΑνΑΔ σε επιχειρήσεις στην παροχή ηλεκτρικού ρεύματος και φυσικού αερίου**

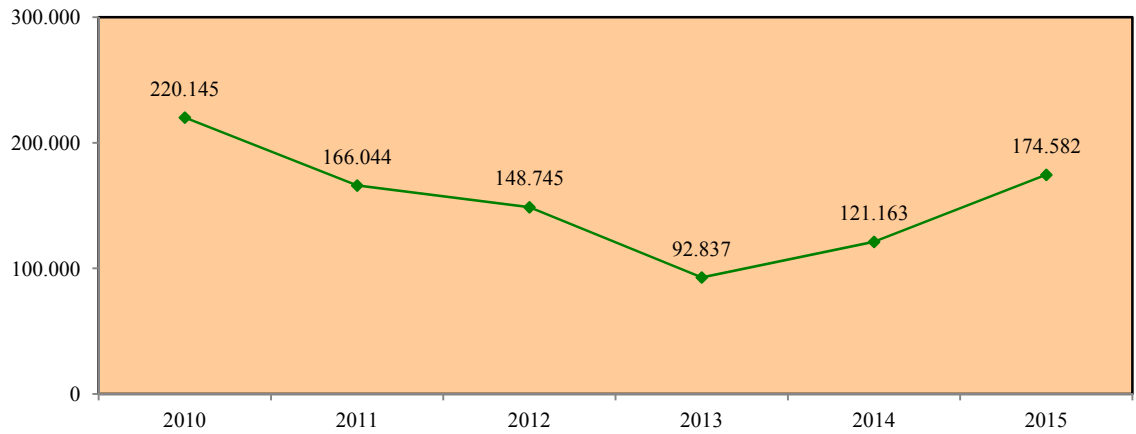

**Εισπράξεις τέλους από επιχειρήσεις στην παροχή ηλεκτρικού ρεύματος και φυσικού αερίου**

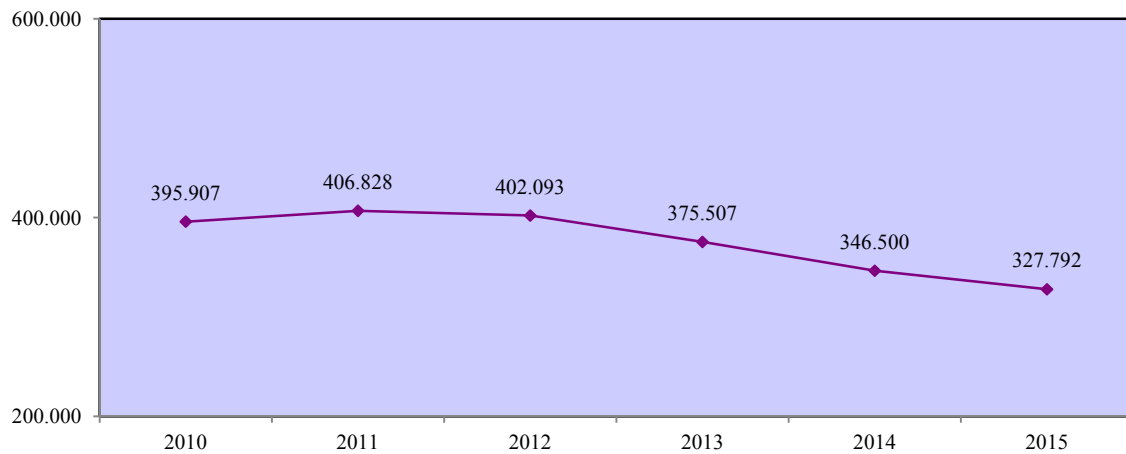

**Ποσοστό κάλυψης των χορηγιών της ΑνΑΔ στις εισπράξεις τέλους στην παροχή ηλεκτρικού ρεύματος και φυσικού αερίου**

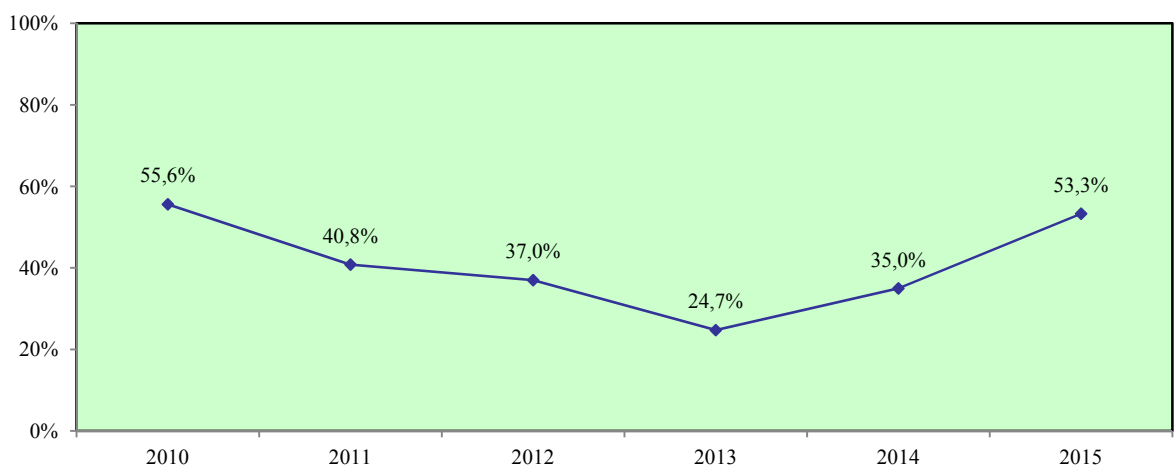

**Ποσοστό κάλυψης των επιχειρήσεων από δραστηριότητες της ΑνΑΔ στην παροχή ηλεκτρικού ρεύματος και φυσικού αερίου**

**Αριθμός επιχειρήσεων στην παροχή ηλεκτρικού ρεύματος και φυσικού αερίου που συμμετείχαν σε δραστηριότητες της ΑνΑΔ**

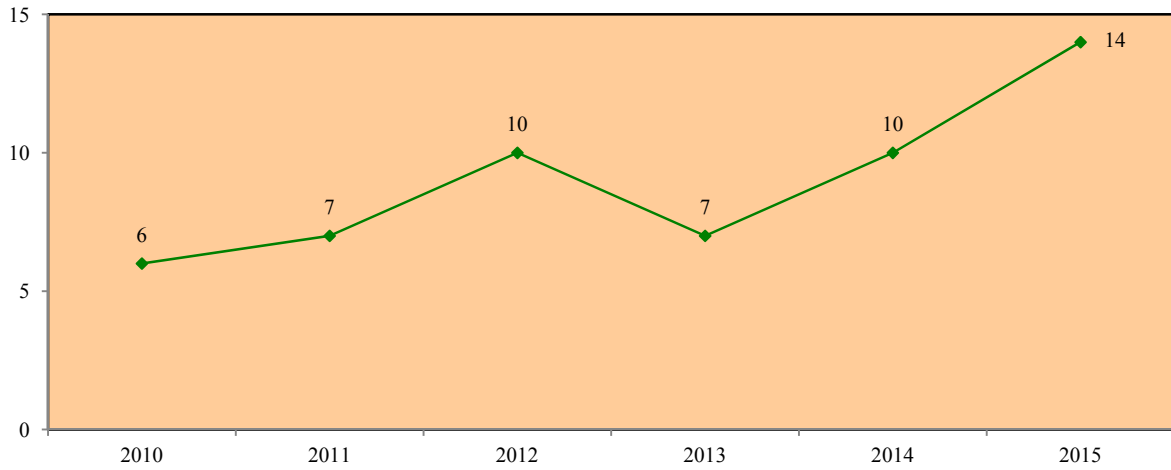

**Αριθμός δικαιούχων επιχειρήσεων στην παροχή ηλεκτρικού ρεύματος και φυσικού αερίου**

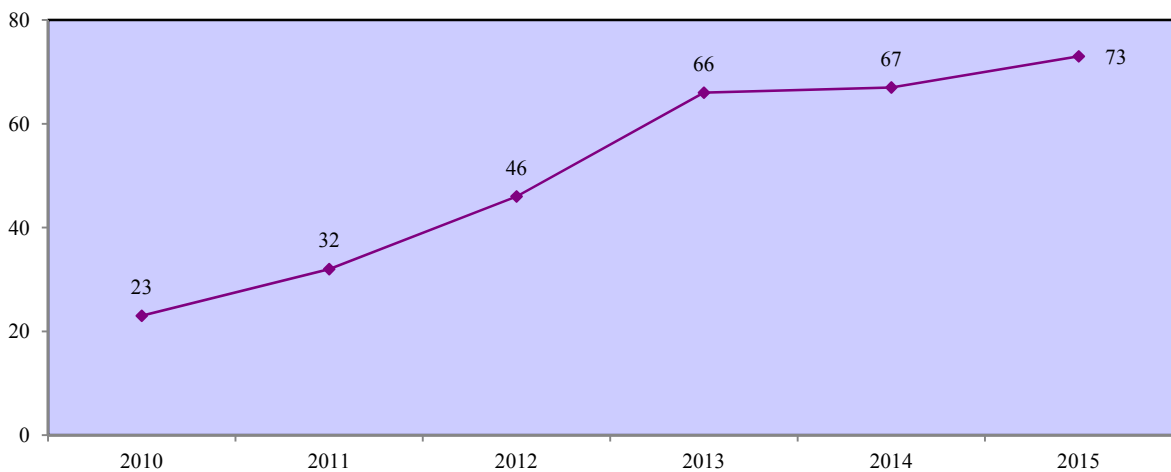

**Ποσοστό κάλυψης επιχειρήσεων στην παροχή ηλεκτρικού ρεύματος και φυσικού αερίου από δραστηριότητες της ΑνΑΔ**

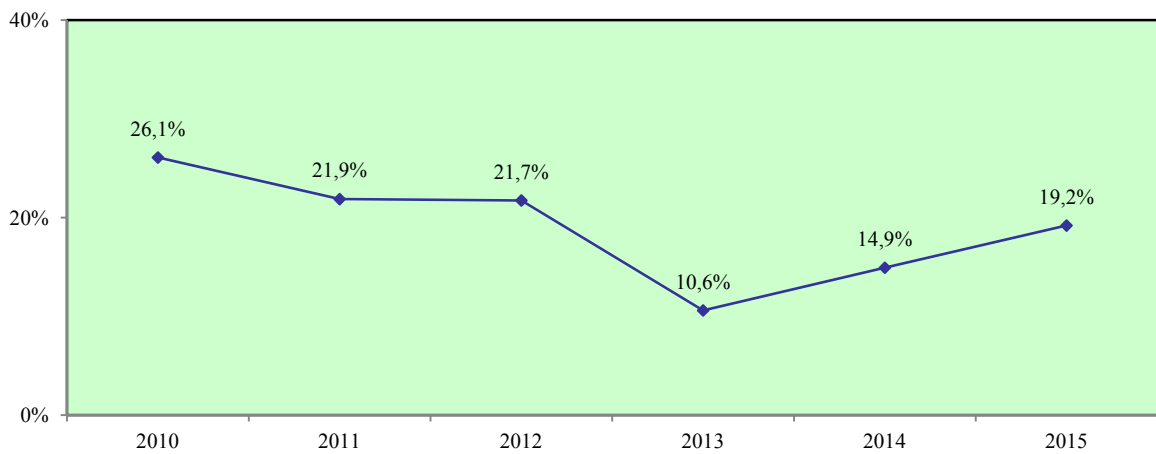

### 3.2.3. Ποσοστά κάλυψης στην παροχή νερού, επεξεργασία λυμάτων και διαχείριση αποβλήτων

Ποσοστό κάλυψης των χορηγιών της ΑνΑΔ στην παροχή νερού, επεξεργασία λυμάτων και διαχείριση αποβλήτων

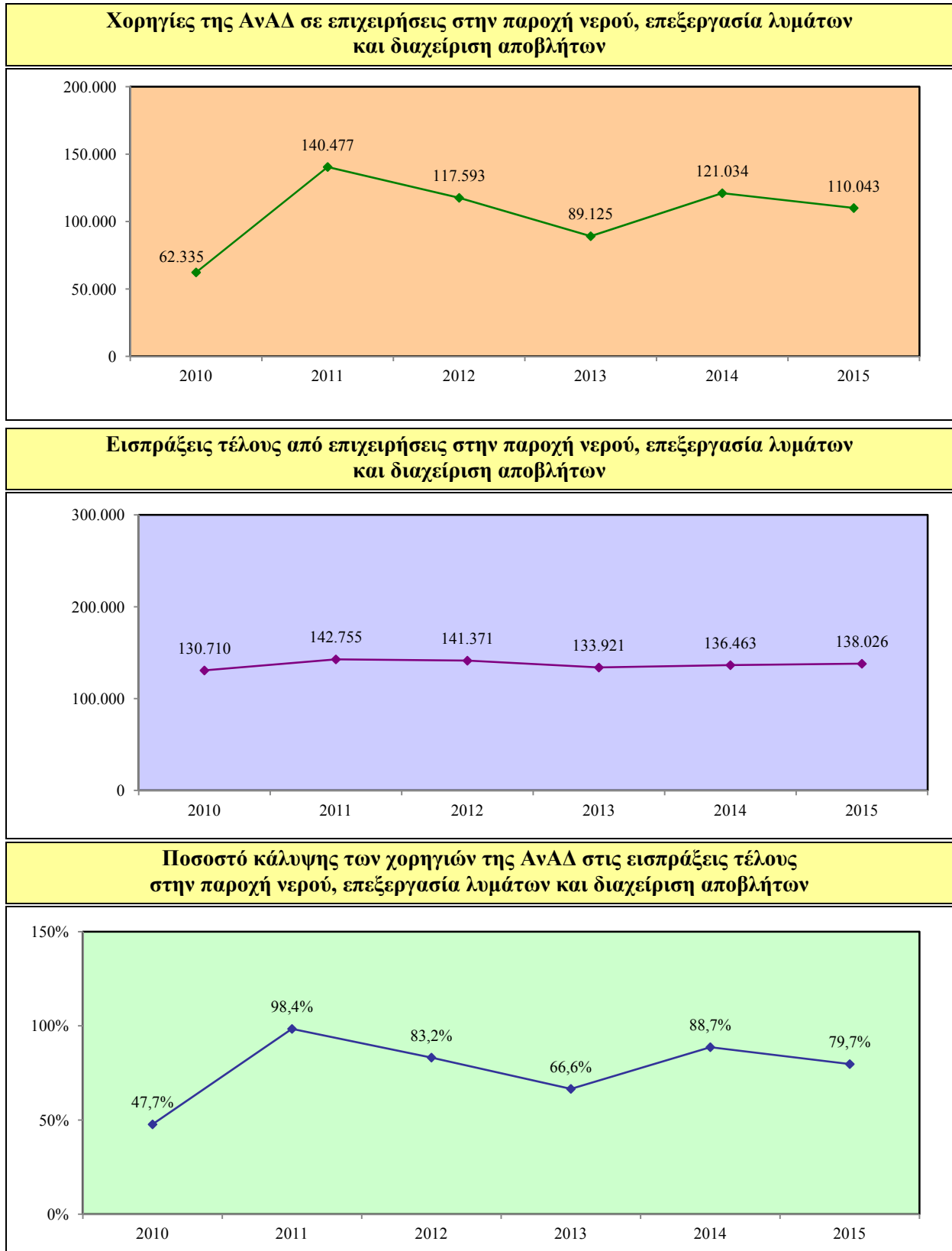

**Ποσοστό κάλυψης των επιχειρήσεων από δραστηριότητες της ΑνΑΔ στην παροχή νερού, επεξεργασία λυμάτων και διαχείριση αποβλήτων**

**Αριθμός επιχειρήσεων στην παροχή νερού, επεξεργασία λυμάτων και διαχείριση αποβλήτων που συμμετείχαν σε δραστηριότητες της ΑνΑΔ**

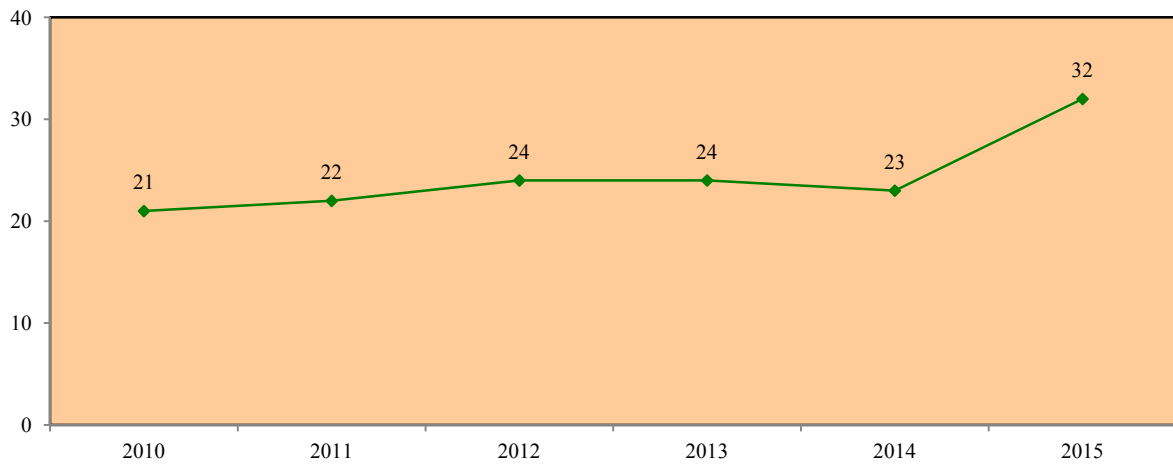

**Αριθμός δικαιούχων επιχειρήσεων στην παροχή νερού, επεξεργασία λυμάτων και διαχείριση αποβλήτων**

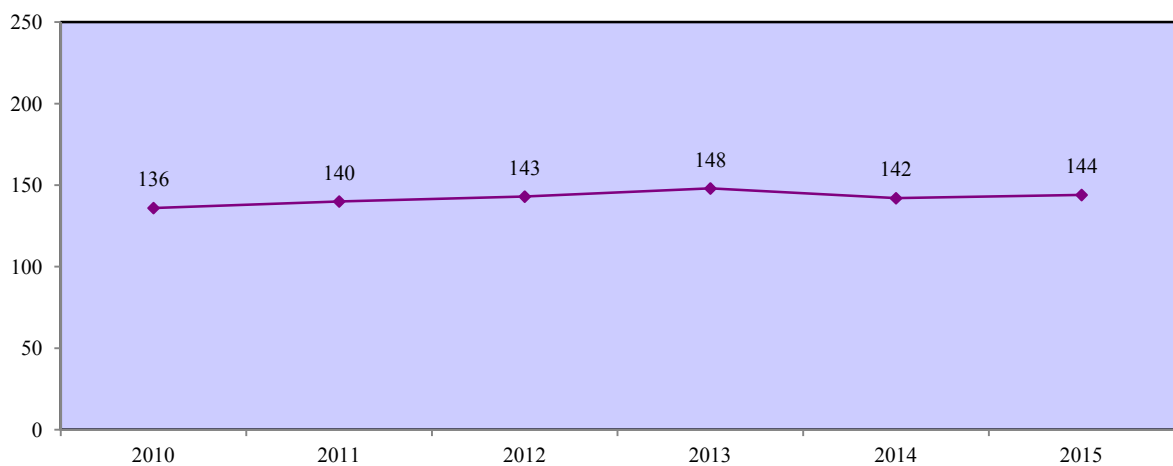

**Ποσοστό κάλυψης επιχειρήσεων στην παροχή νερού, επεξεργασία λυμάτων και διαχείριση αποβλήτων από δραστηριότητες της ΑνΑΔ**

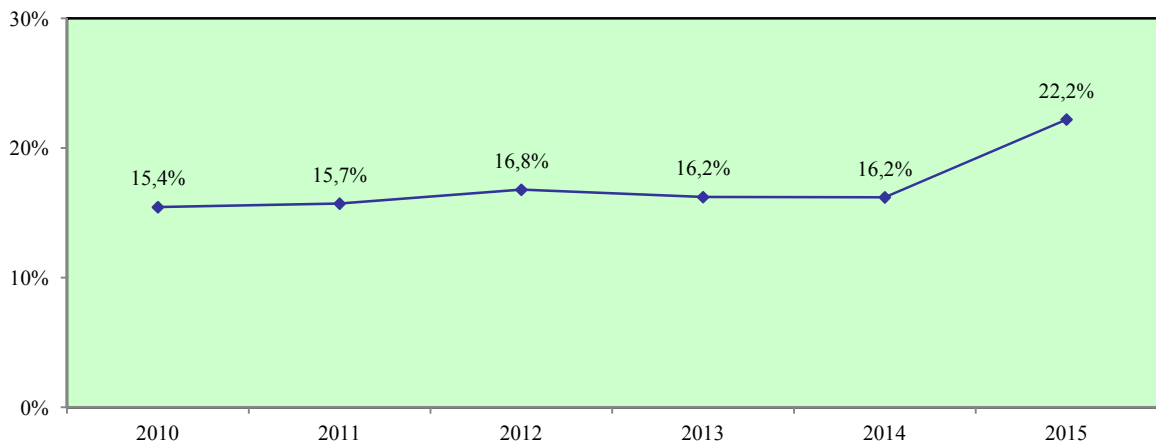



### 3.2.4. Ποσοστά κάλυψης στις κατασκευές

#### Ποσοστό κάλυψης των χορηγιών της ΑνΑΔ στις κατασκευές

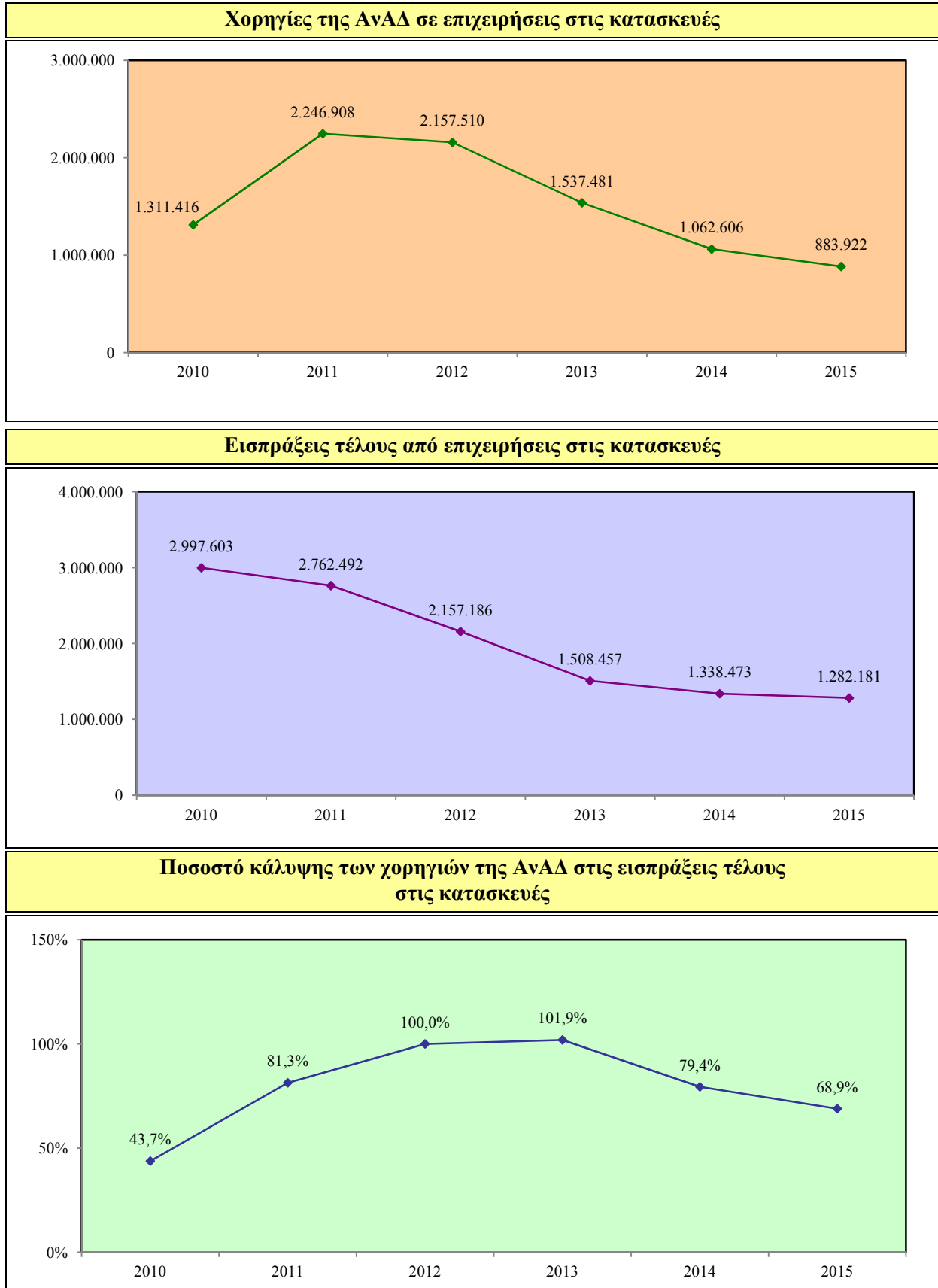

## Ποσοστό κάλυψης των επιχειρήσεων από δραστηριότητες της ΑνΑΔ στις κατασκευές

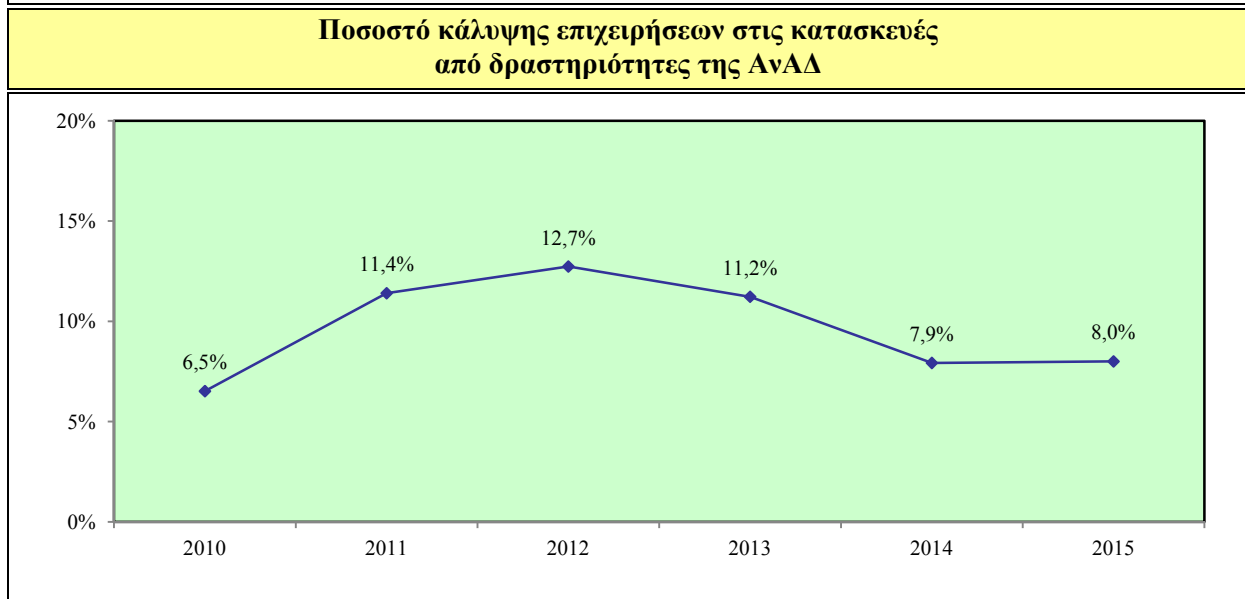
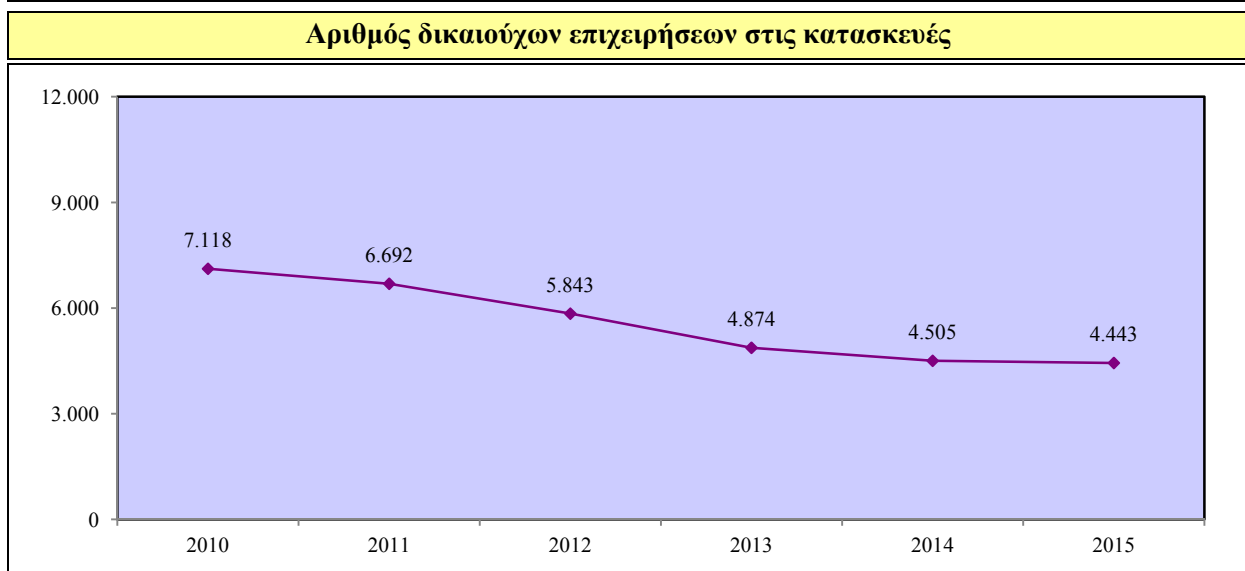
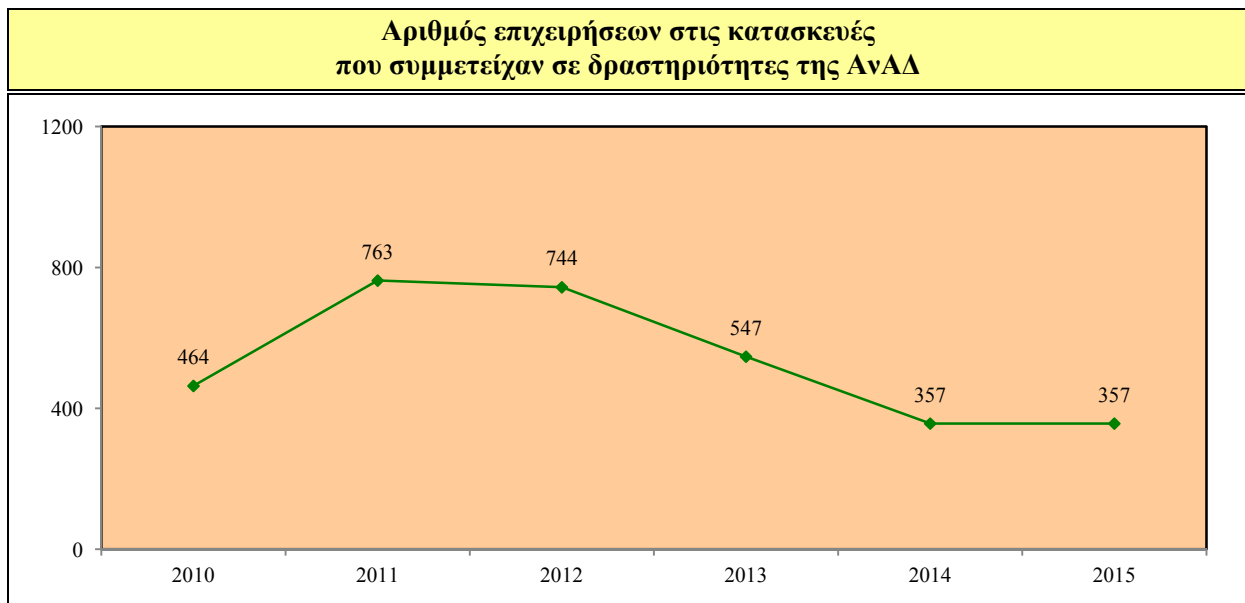

### 3.3. Ποσοστά κάλυψης στον πρωτογενή τομέα

Ποσοστό κάλυψης των χορηγιών της ΑνΑΔ στις εισπράξεις τέλους στον πρωτογενή τομέα

**Χορηγίες της ΑνΑΔ σε επιχειρήσεις του πρωτογενούς τομέα**

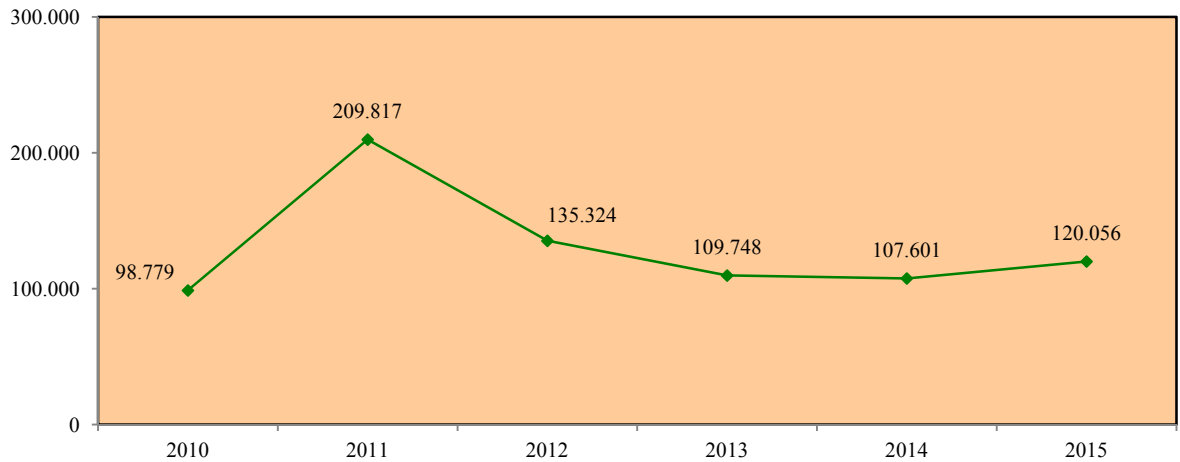

**Εισπράξεις τέλους από επιχειρήσεις του πρωτογενούς τομέα**

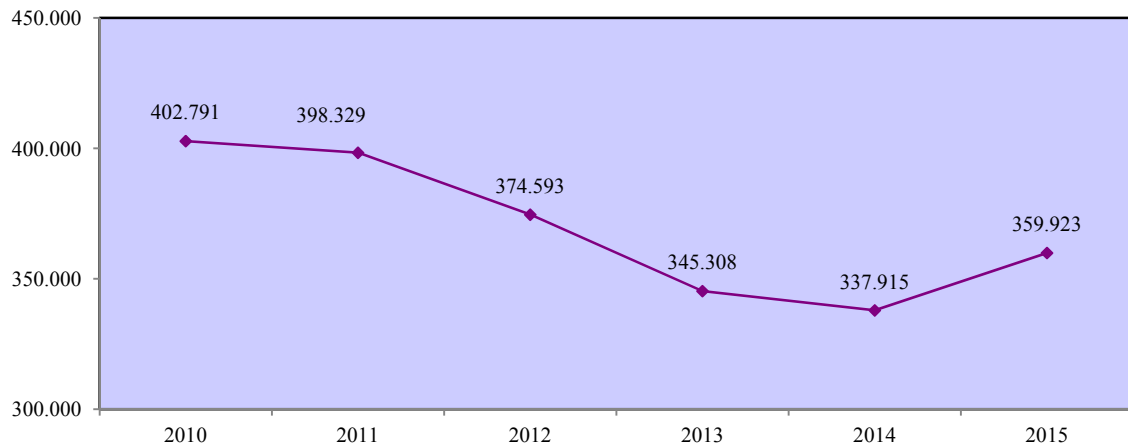

**Ποσοστό κάλυψης των χορηγιών της ΑνΑΔ στις εισπράξεις τέλους στον πρωτογενή τομέα**

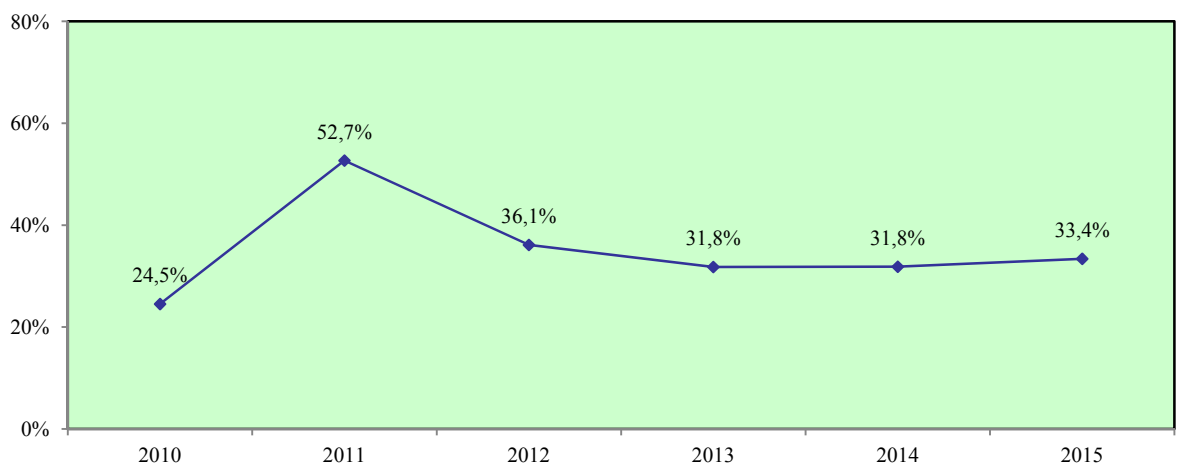

## Ποσοστό κάλυψης των επιχειρήσεων από δραστηριότητες της ΑνΑΔ στον πρωτογενή τομέα

**Αριθμός επιχειρήσεων του πρωτογενούς τομέα που συμμετείχαν σε δραστηριότητες της ΑνΑΔ**

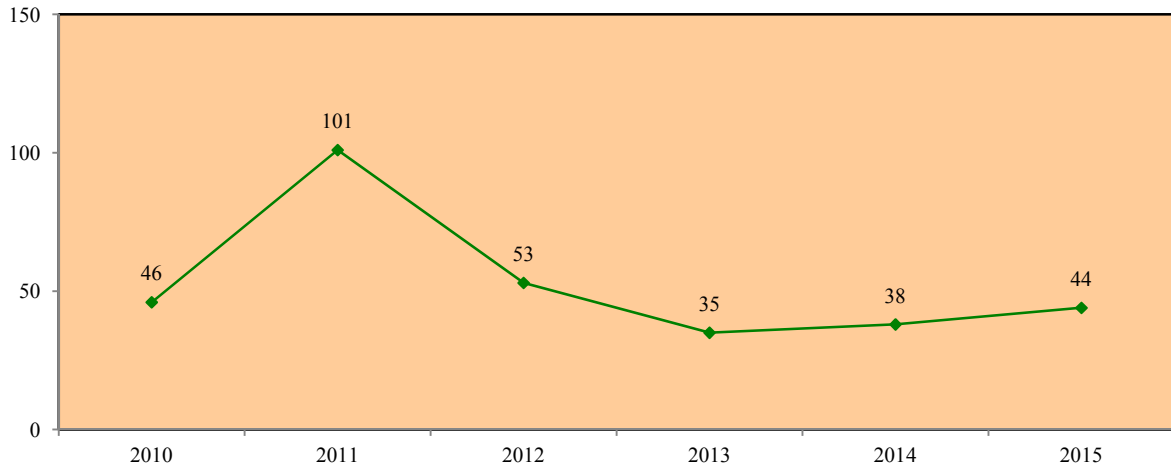

**Αριθμός δικαιούχων επιχειρήσεων του πρωτογενούς τομέα**

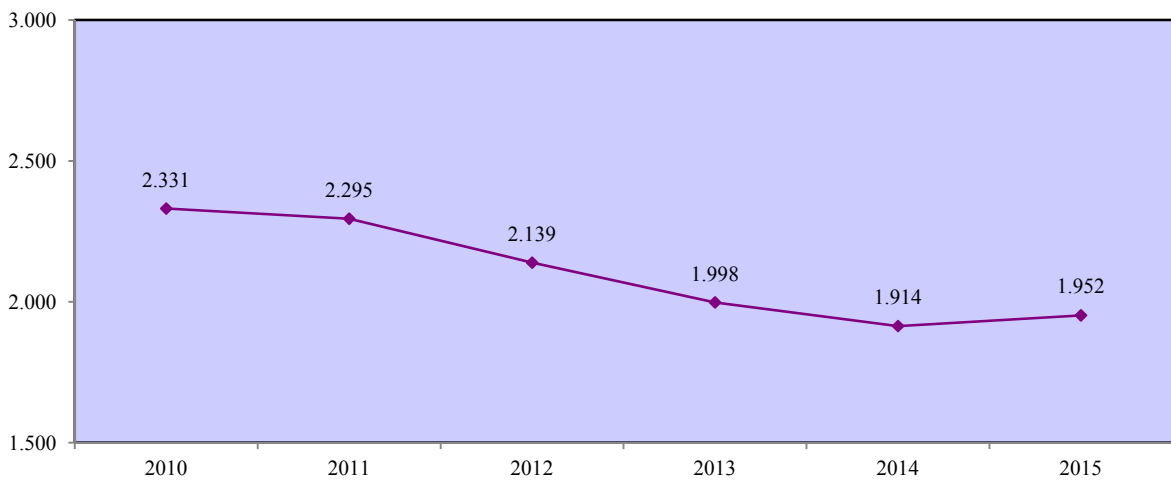

**Ποσοστό κάλυψης επιχειρήσεων του πρωτογενούς τομέα από δραστηριότητες της ΑνΑΔ**

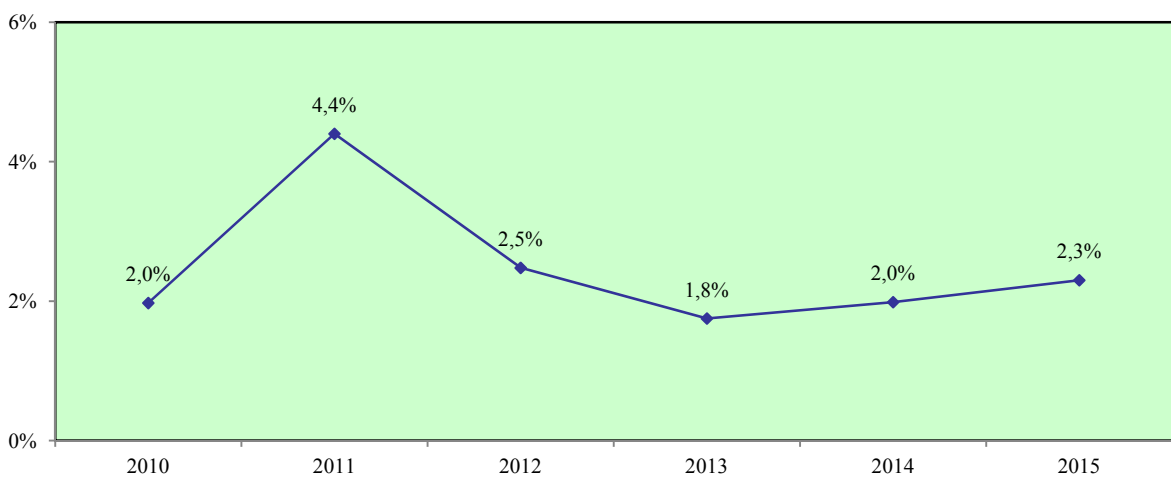

### 3.3.1. Ποσοστά κάλυψης στη γεωργία, δασοκομία και αλιεία

#### Ποσοστό κάλυψης των χορηγιών της ΑνΑΔ στη γεωργία, δασοκομία και αλιεία

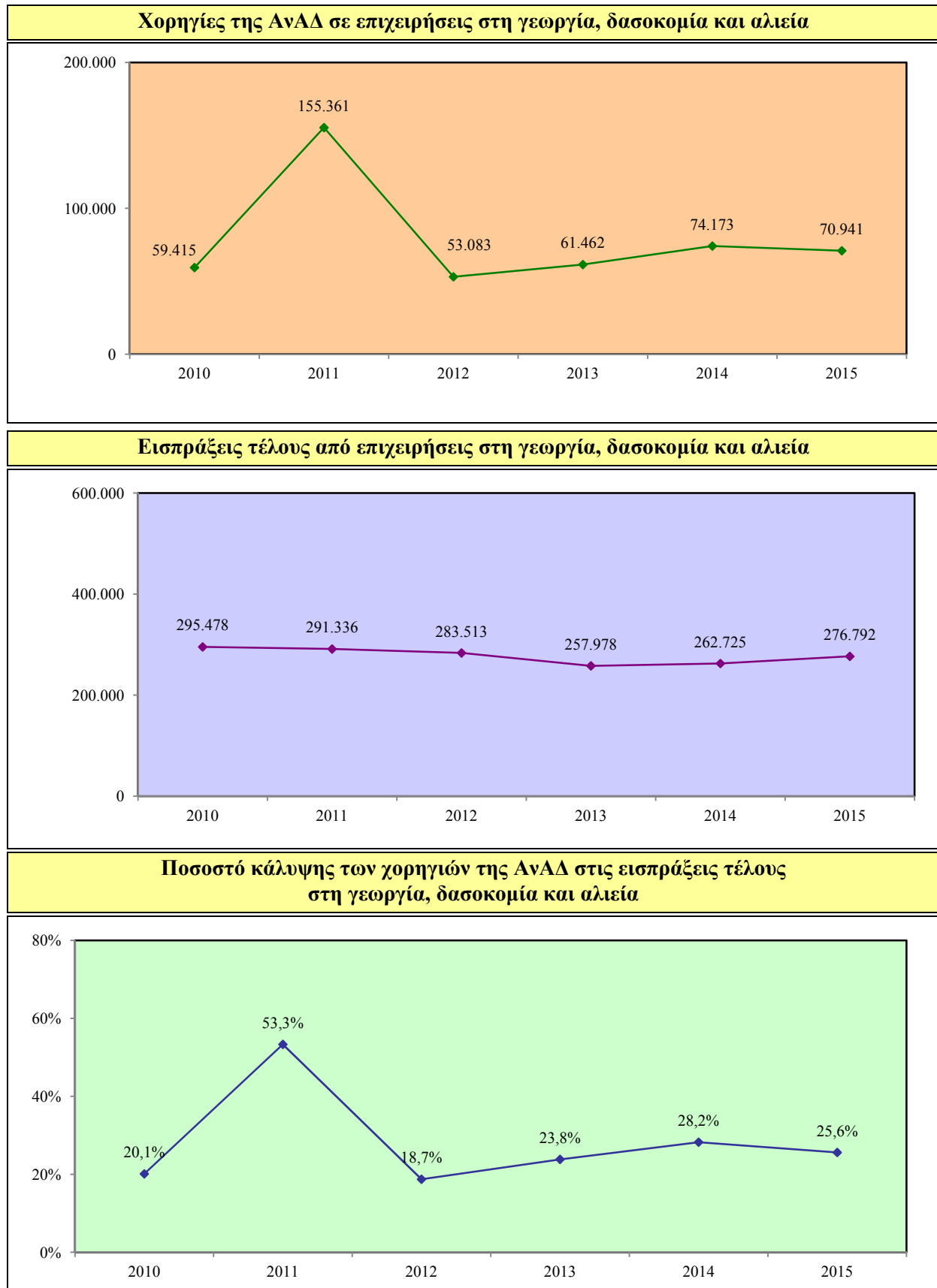

**Ποσοστό κάλυψης των επιχειρήσεων από δραστηριότητες της ΑνΑΔ στη γεωργία, δασοκομία και αλιεία**

**Αριθμός επιχειρήσεων στη γεωργία, δασοκομία και αλιεία που συμμετείχαν σε δραστηριότητες της ΑνΑΔ**

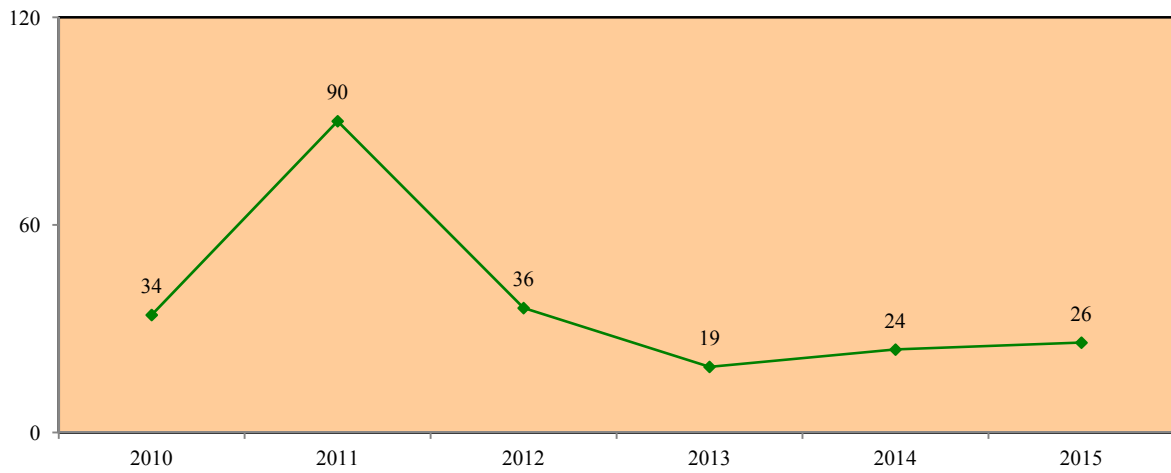

**Αριθμός δικαιούχων επιχειρήσεων στη γεωργία, δασοκομία και αλιεία**

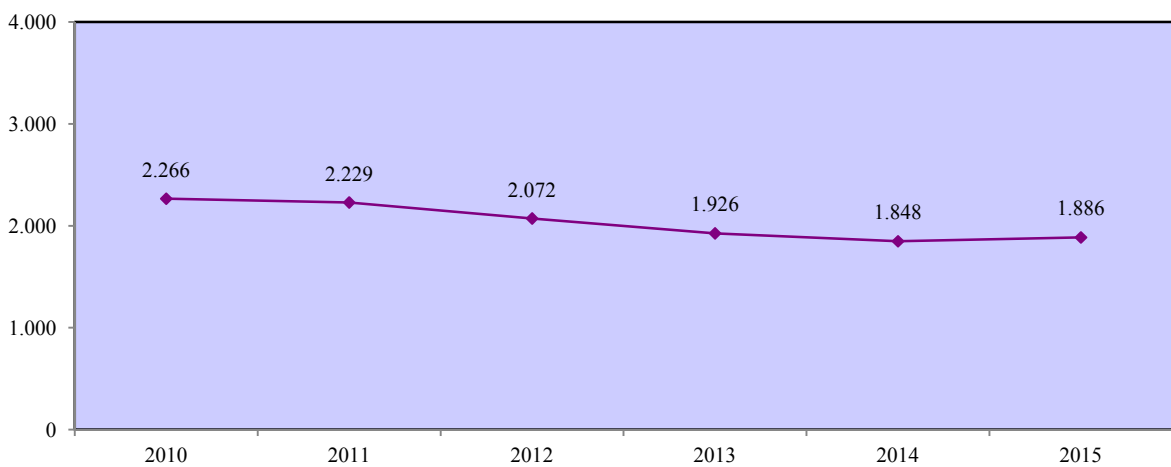

**Ποσοστό κάλυψης επιχειρήσεων στη γεωργία, δασοκομία και αλιεία από δραστηριότητες της ΑνΑΔ**

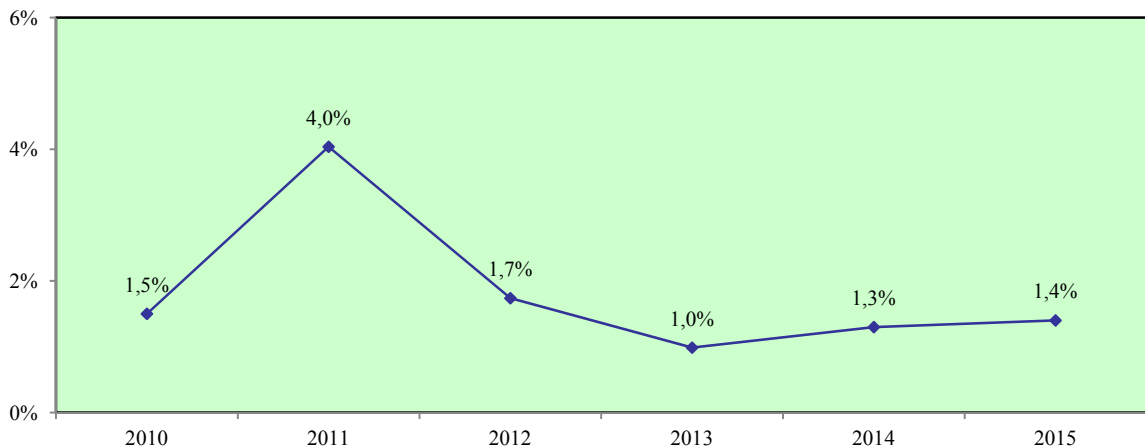

### 3.3.2. Ποσοστά κάλυψης στα ορυχεία και λατομεία

#### Ποσοστό κάλυψης των χορηγιών της ΑνΑΔ στα ορυχεία και λατομεία

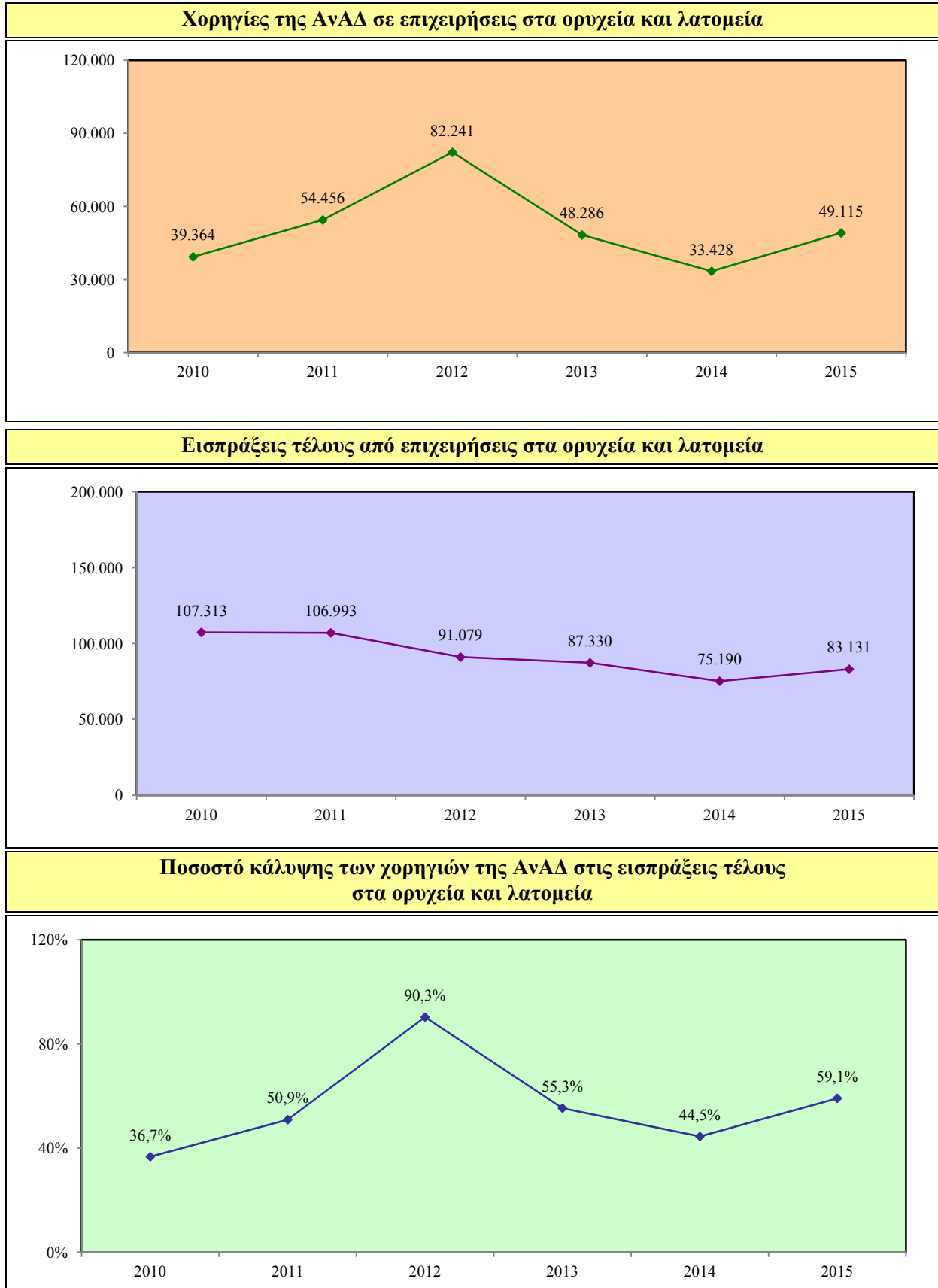

## Ποσοστό κάλυψης των επιχειρήσεων από δραστηριότητες της ΑνΑΔ στα ορυχεία και λατομεία

**Αριθμός επιχειρήσεων στα ορυχεία και λατομεία που συμμετείχαν σε δραστηριότητες της ΑνΑΔ**

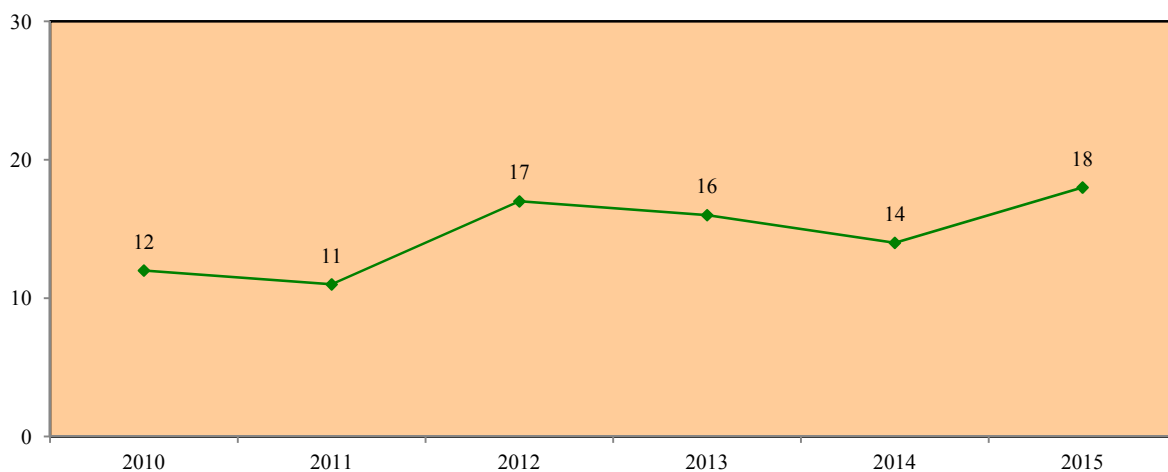

**Αριθμός δικαιούχων επιχειρήσεων στα ορυχεία και λατομεία**

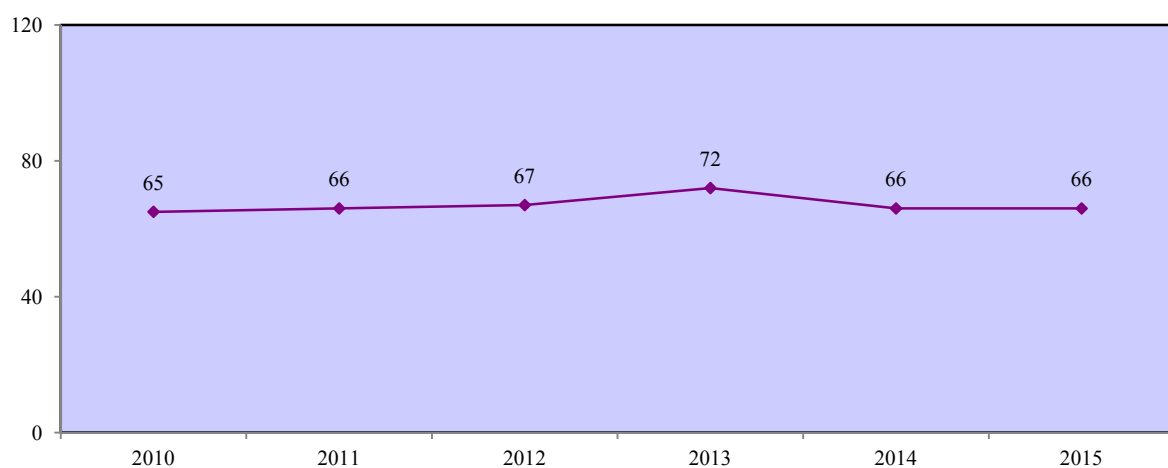

**Ποσοστό κάλυψης επιχειρήσεων στα ορυχεία και λατομεία από δραστηριότητες της ΑνΑΔ**

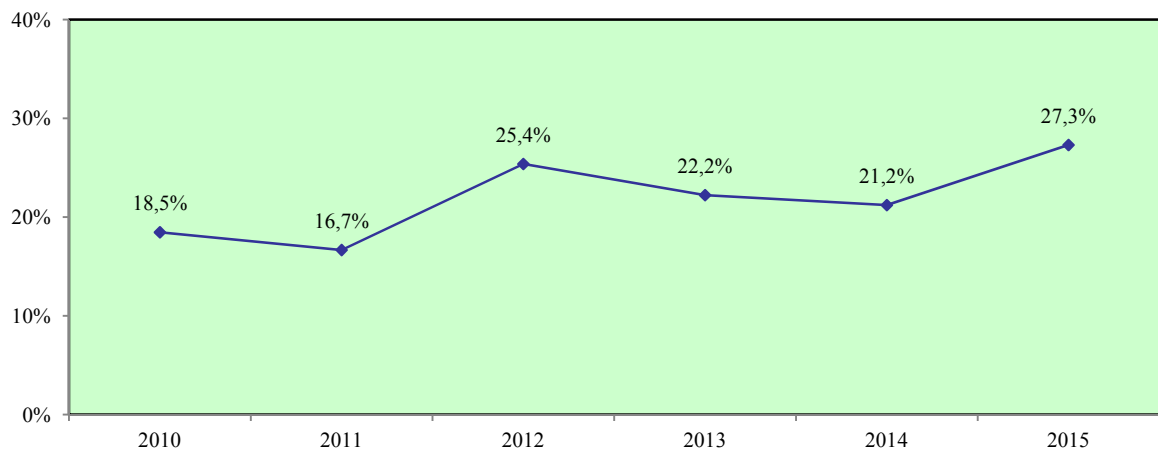



#### 4. ΔΕΙΚΤΕΣ ΠΟΣΟΣΤΩΝ ΚΑΛΥΨΗΣ ΚΑΤΑ ΜΕΓΕΘΟΣ ΕΠΙΧΕΙΡΗΣΗΣ

Στο κεφάλαιο αυτό παρουσιάζονται οι **διαχρονικές τάσεις των δεικτών ποσοστών κάλυψης από δραστηριότητες της ΑνΑΔ κατά μέγεθος επιχείρησης**. Οι δείκτες αυτοί παρουσιάζουν τις τάσεις που αναδύονται σε σχέση με τα ποσοστά κάλυψης από δραστηριότητες της ΑνΑΔ σε επιχειρήσεις με μέγεθος 1 – 9 άτομα, 10 – 49 άτομα, 50 – 249 άτομα και 250 άτομα και άνω καθώς και στις επιμέρους υποδιαίρεσεις των ομάδων αυτών.

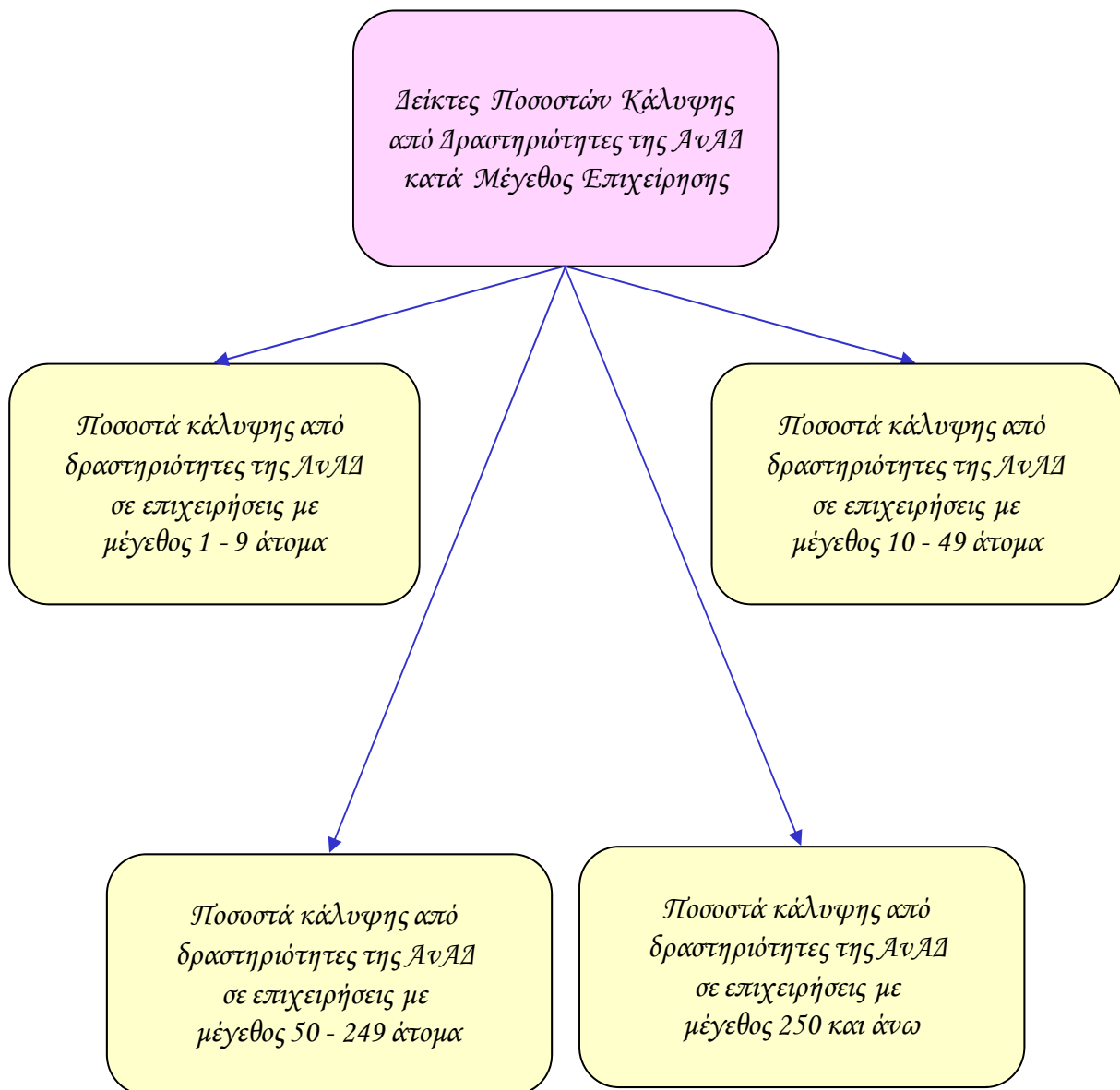

Επισημαίνεται ότι τα στοιχεία τα οποία παρουσιάζονται αφορούν την περίοδο 2009 – 2015.

Στο Σχεδιάγραμμα 15 παρουσιάζεται ο δείκτης ποσοστού κάλυψης χορηγιών της ΑνΑΔ στις εισπράξεις τέλους κατά μέγεθος επιχείρησης την περίοδο 2009 – 2015.

**ΣΧΕΔΙΑΓΡΑΜΜΑ 15**  
**ΔΕΙΚΤΗΣ ΠΟΣΟΣΤΟΥ ΚΑΛΥΨΗΣ ΧΟΡΗΓΙΩΝ**  
**ΤΗΣ ΑνΑΔ ΣΤΙΣ ΕΙΣΠΡΑΞΕΙΣ ΤΕΛΟΥΣ ΚΑΤΑ**  
**ΜΕΓΕΘΟΣ ΕΠΙΧΕΙΡΗΣΗΣ ΤΗΝ ΠΕΡΙΟΔΟ 2009 - 2015**

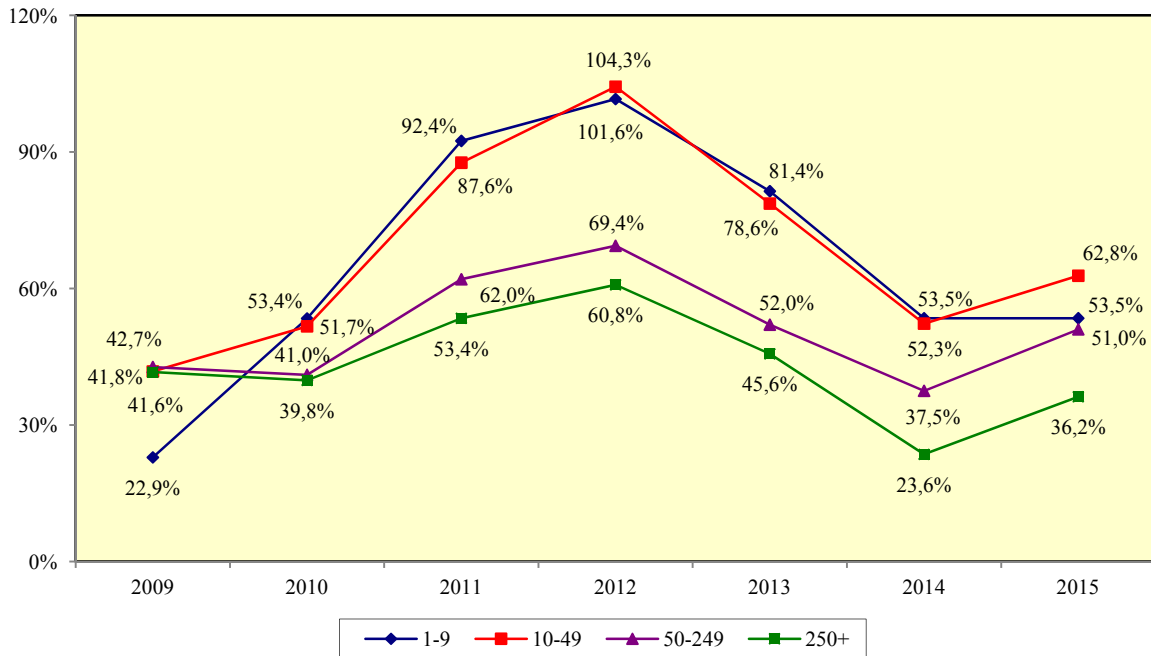

Ο δείκτης ποσοστού κάλυψης επιχειρήσεων από δραστηριότητες της ΑνΑΔ κατά μέγεθος επιχείρησης την περίοδο 2009 – 2015 παρουσιάζεται στο Σχεδιάγραμμα 16.

**ΣΧΕΔΙΑΓΡΑΜΜΑ 16**  
**ΔΕΙΚΤΗΣ ΠΟΣΟΣΤΟΥ ΚΑΛΥΨΗΣ ΕΠΙΧΕΙΡΗΣΕΩΝ**  
**ΑΠΟ ΔΡΑΣΤΗΡΙΟΤΗΤΕΣ ΤΗΣ ΑνΑΔ ΚΑΤΑ ΜΕΓΕΘΟΣ**  
**ΕΠΙΧΕΙΡΗΣΗΣ ΤΗΝ ΠΕΡΙΟΔΟ 2009 - 2015**

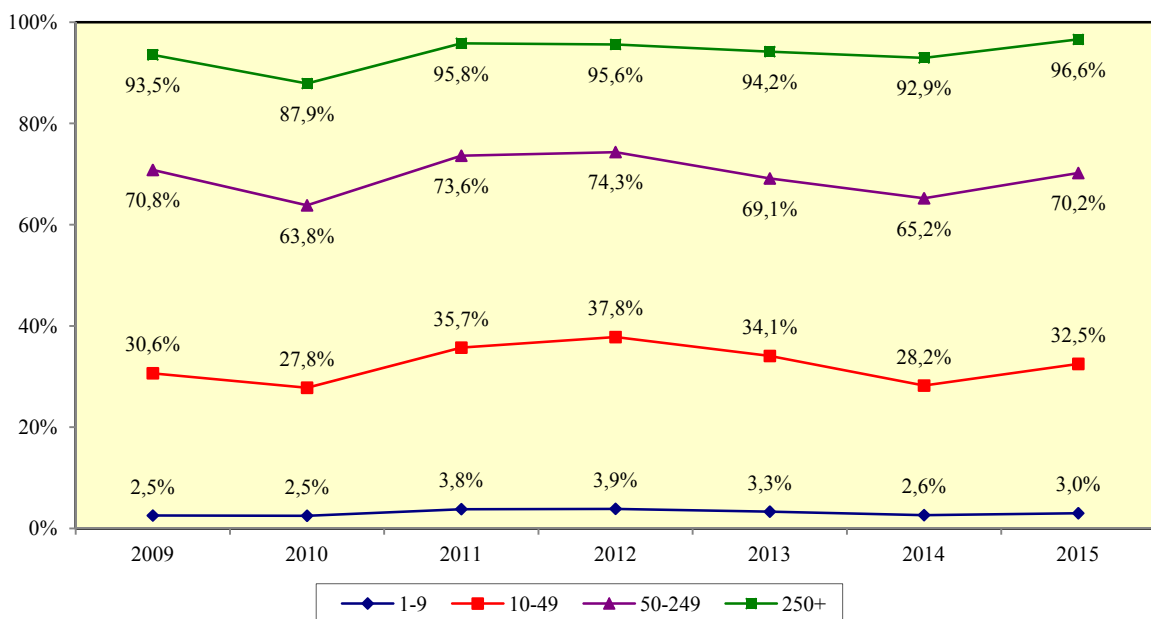

#### 4.1. Ποσοστά κάλυψης επιχειρήσεων με μέγεθος επιχείρησης 1 – 9 άτομα

Ποσοστό κάλυψης των χορηγιών της ΑνΑΔ στις εισπράξεις τέλους στις επιχειρήσεις με μέγεθος επιχείρησης 1 – 9 άτομα

**Χορηγίες της ΑνΑΔ σε επιχειρήσεις με μέγεθος επιχείρησης 1 – 9 άτομα**

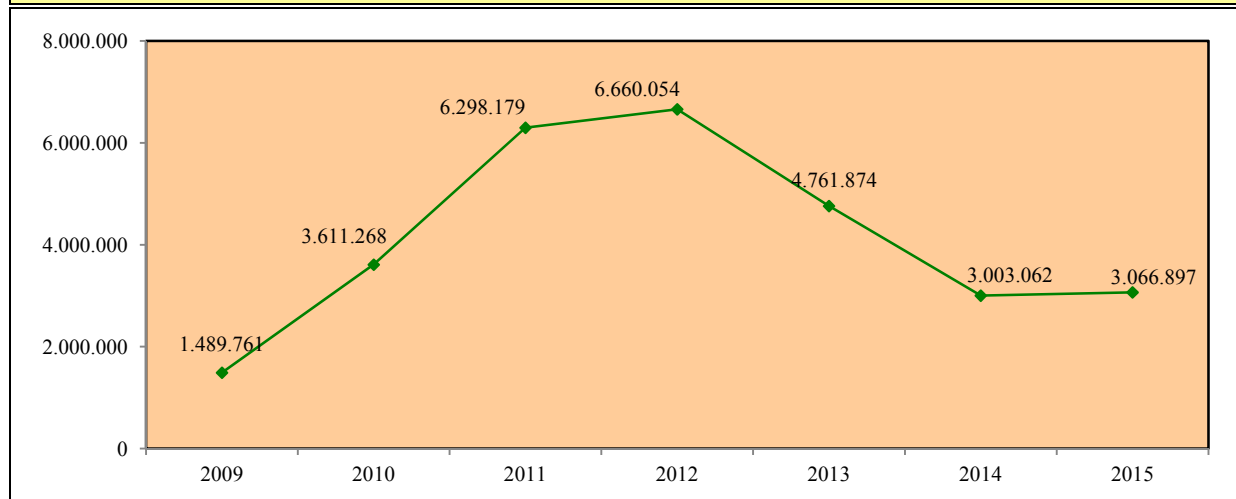

**Εισπράξεις τέλους από επιχειρήσεις με μέγεθος επιχείρησης 1 – 9 άτομα**

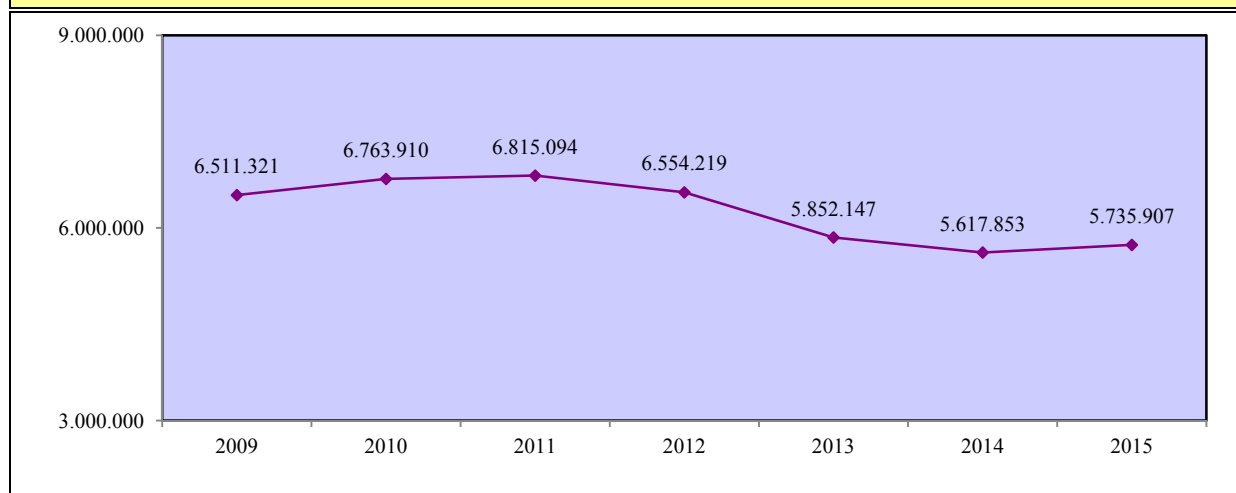

**Ποσοστό κάλυψης των χορηγιών της ΑνΑΔ στις εισπράξεις τέλους από επιχειρήσεις με μέγεθος επιχείρησης 1 – 9 άτομα**

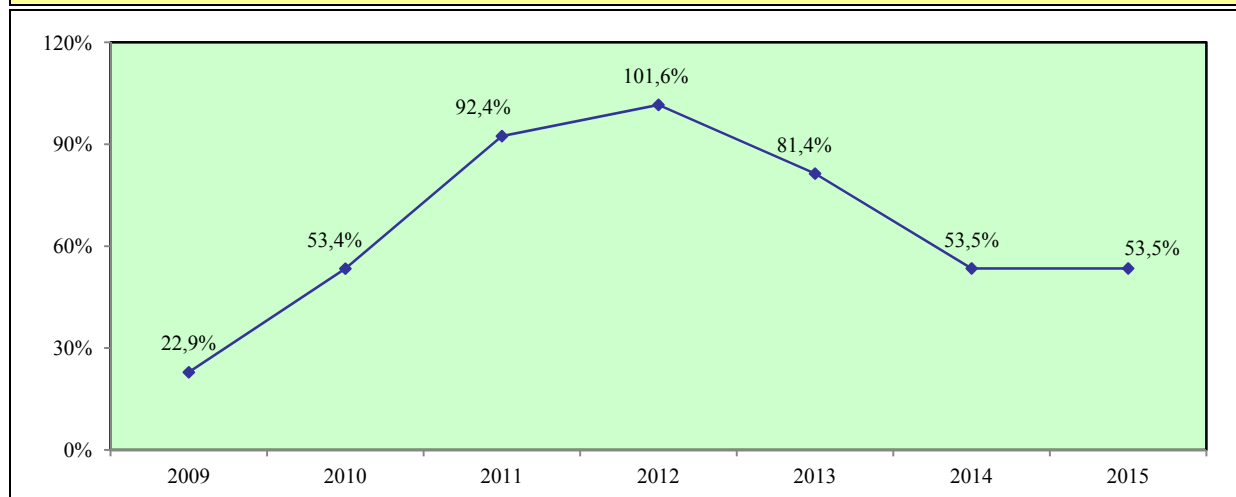

**Ποσοστό κάλυψης των επιχειρήσεων από δραστηριότητες της ΑνΑΔ στις επιχειρήσεις με μέγεθος 1 – 9 άτομα**

**Αριθμός επιχειρήσεων με μέγεθος επιχείρησης 1 – 9 άτομα που συμμετείχαν σε δραστηριότητες της ΑνΑΔ**

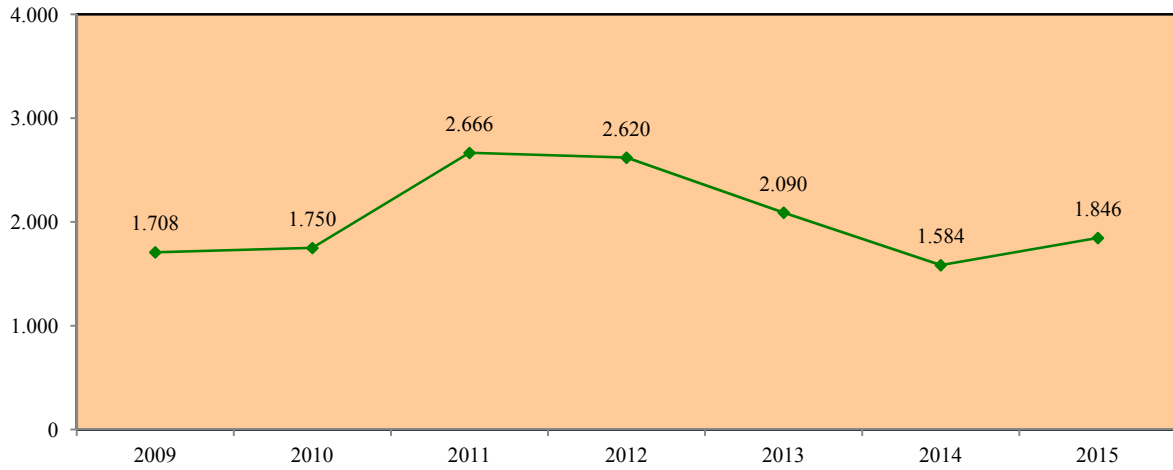

**Αριθμός δικαιούχων επιχειρήσεων με μέγεθος επιχείρησης 1 – 9 άτομα**

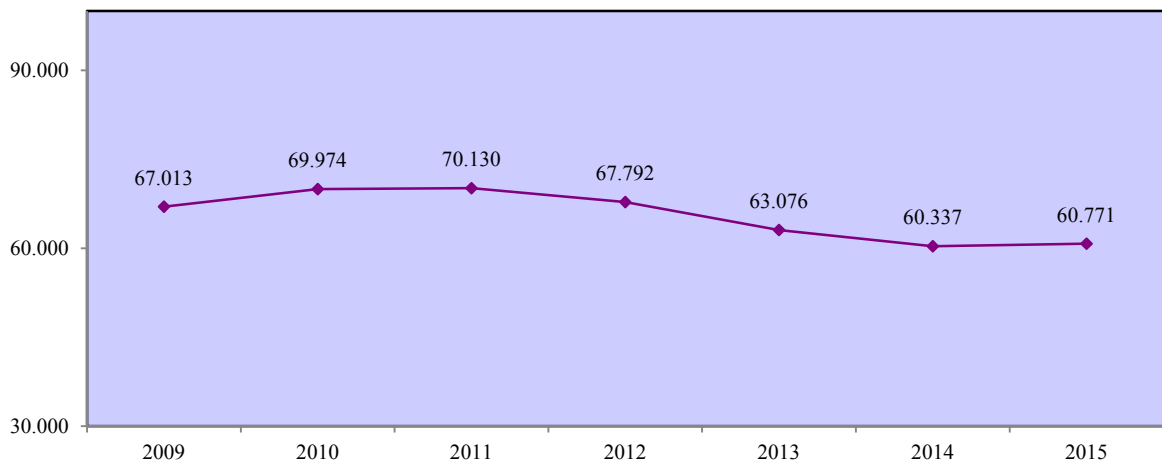

**Ποσοστό κάλυψης επιχειρήσεων με μέγεθος επιχείρησης 1 – 9 άτομα από δραστηριότητες της ΑνΑΔ**

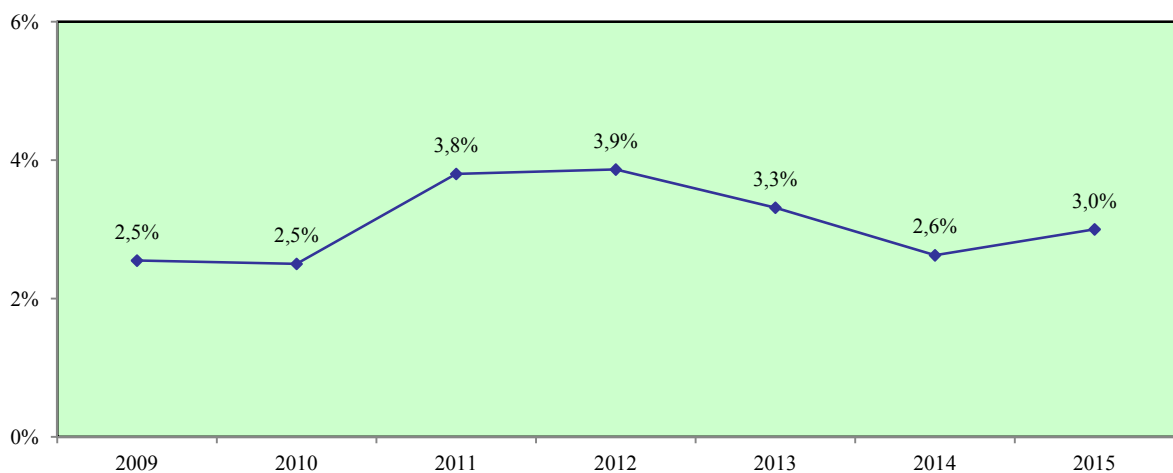

#### 4.1.1. Ποσοστά κάλυψης επιχειρήσεων με μέγεθος επιχείρησης 1 άτομο

Ποσοστό κάλυψης των χορηγιών της ΑνΑΔ στις εισπράξεις τέλους στις επιχειρήσεις με μέγεθος επιχείρησης 1 άτομο

**Χορηγίες της ΑνΑΔ σε επιχειρήσεις με μέγεθος επιχείρησης 1 άτομο**

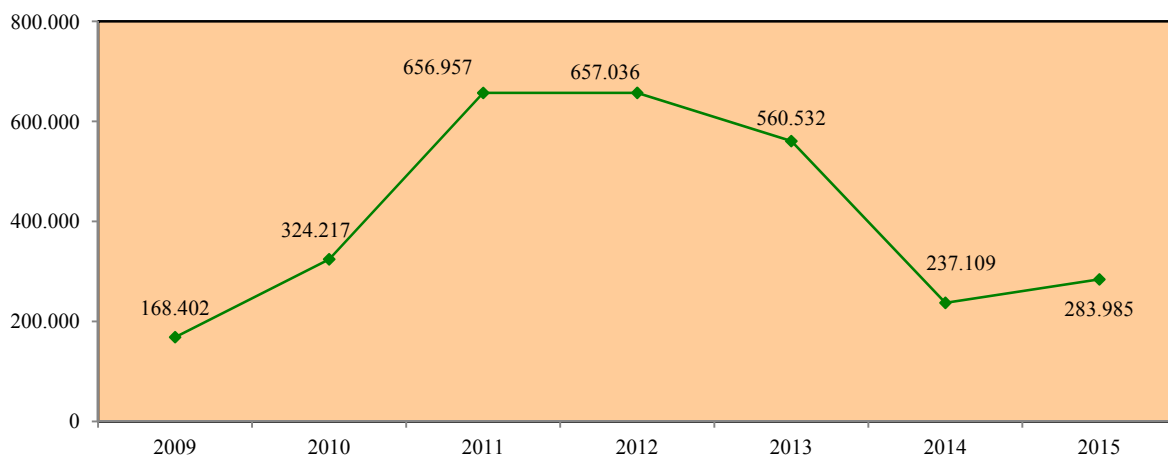

**Εισπράξεις τέλους από επιχειρήσεις με μέγεθος επιχείρησης 1 άτομο**

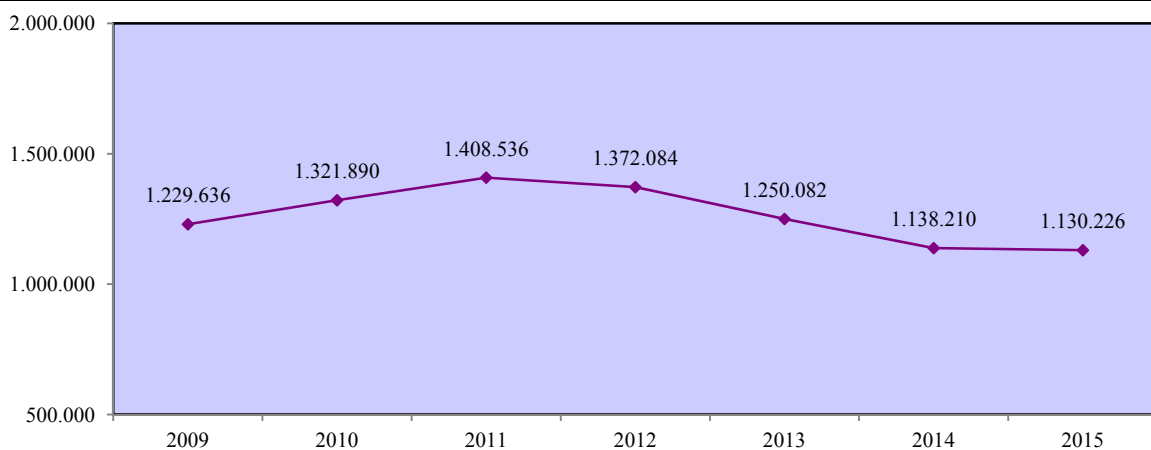

**Ποσοστό κάλυψης των χορηγιών της ΑνΑΔ στις εισπράξεις τέλους από επιχειρήσεις με μέγεθος επιχείρησης 1 άτομο**

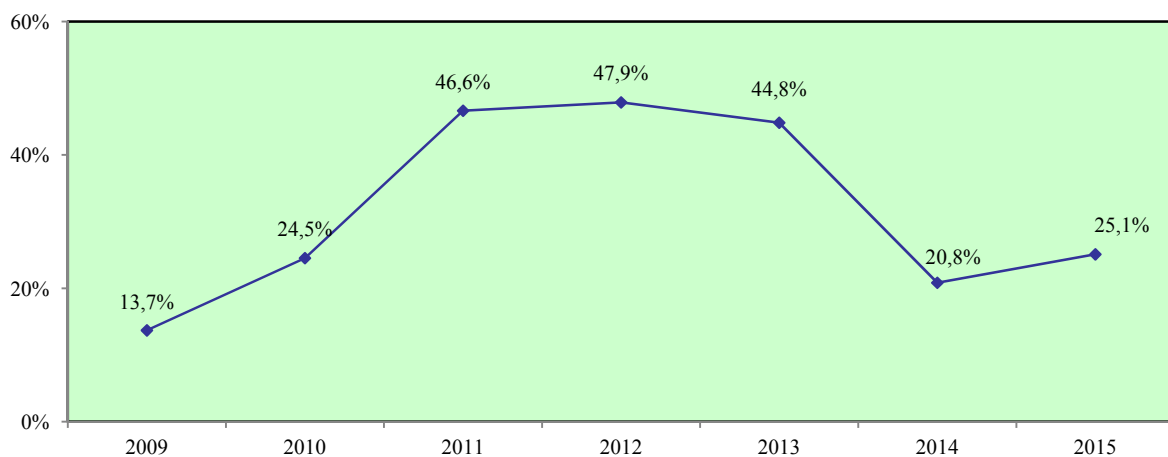

**Ποσοστό κάλυψης των επιχειρήσεων από δραστηριότητες της ΑνΑΔ στις επιχειρήσεις με μέγεθος επιχείρησης 1 άτομο**

**Αριθμός επιχειρήσεων με μέγεθος επιχείρησης 1 άτομο που συμμετείχαν σε δραστηριότητες της ΑνΑΔ**

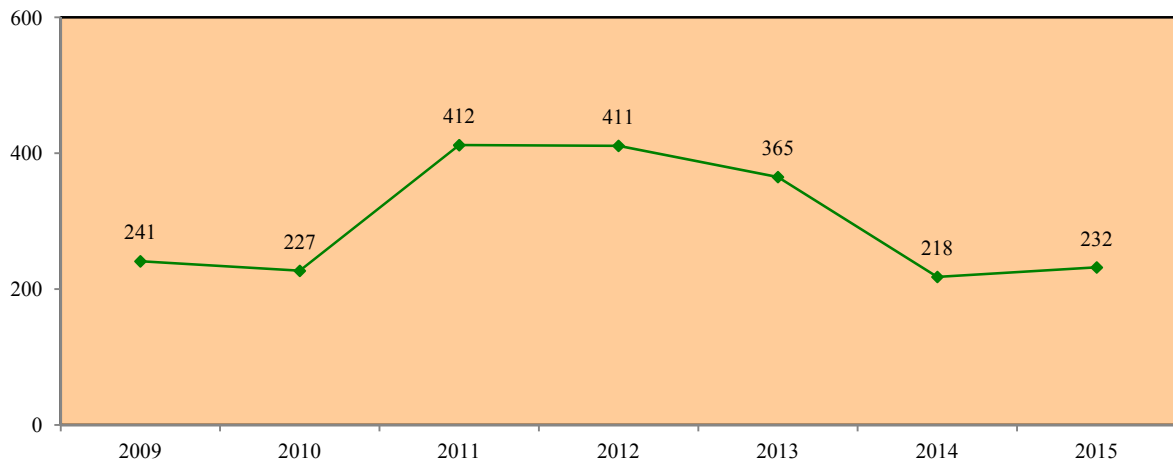

**Αριθμός δικαιούχων επιχειρήσεων με μέγεθος επιχείρησης 1 άτομο**

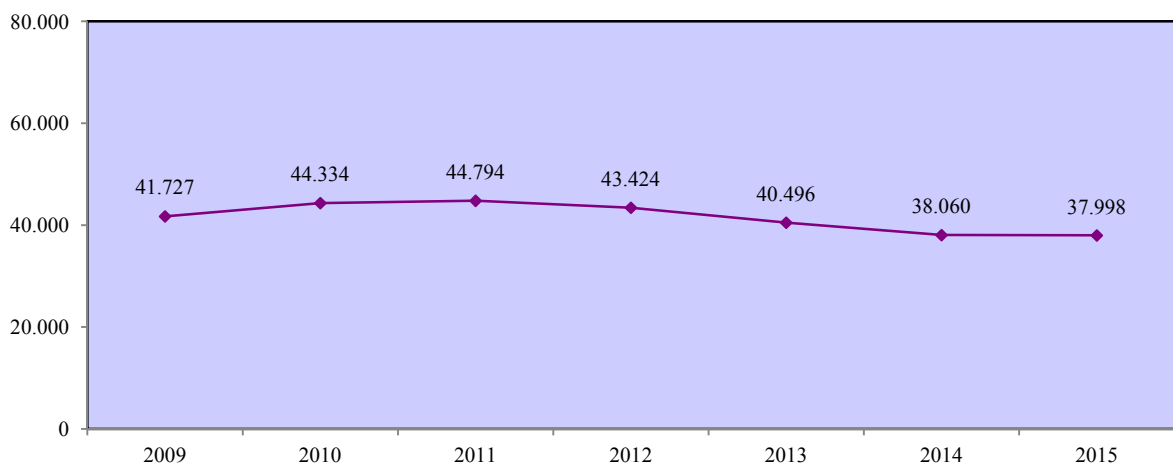

**Ποσοστό κάλυψης επιχειρήσεων με μέγεθος επιχείρησης 1 άτομο από δραστηριότητες της ΑνΑΔ**

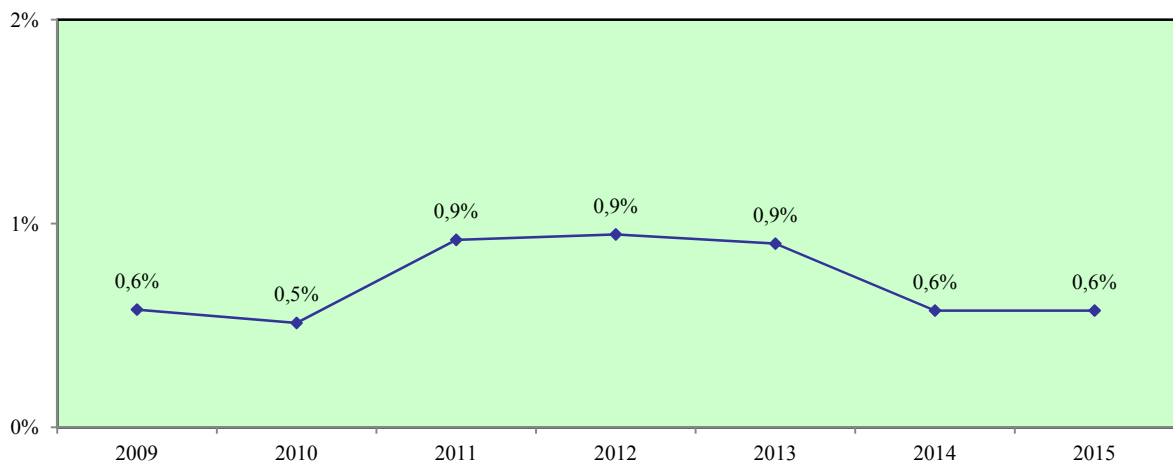

#### 4.1.2. Ποσοστά κάλυψης επιχειρήσεων με μέγεθος επιχείρησης 2 – 4 άτομα

Ποσοστό κάλυψης των χορηγιών της ΑνΑΔ στις εισπράξεις τέλους στις επιχειρήσεις με μέγεθος επιχείρησης 2 – 4 άτομα

**Χορηγίες της ΑνΑΔ σε επιχειρήσεις με μέγεθος επιχείρησης 2 – 4 άτομα**

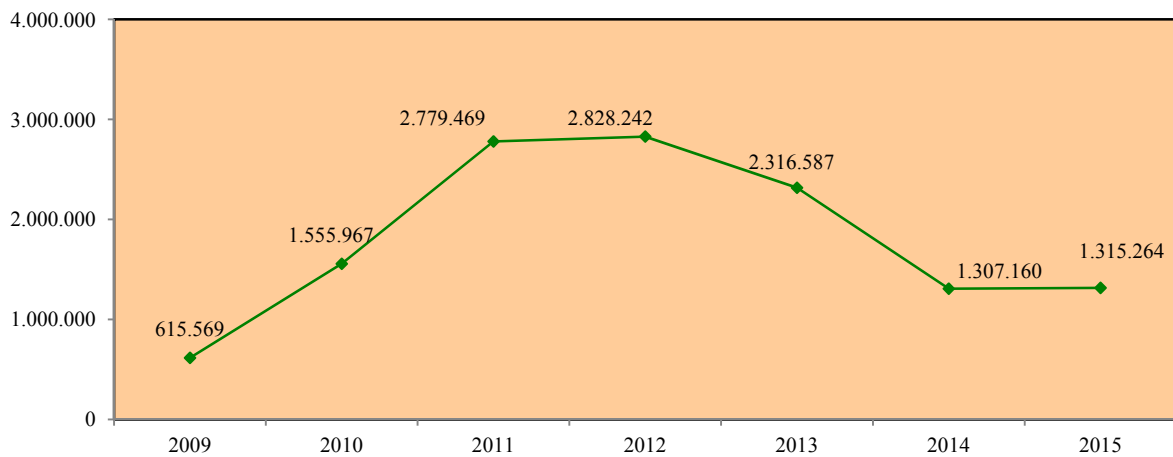

**Εισπράξεις τέλους από επιχειρήσεις με μέγεθος επιχείρησης 2 – 4 άτομα**

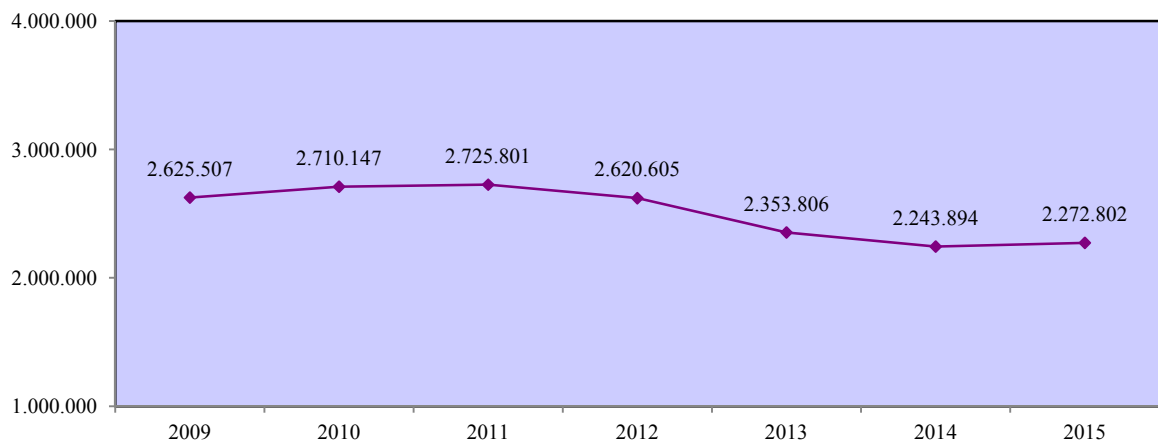

**Ποσοστό κάλυψης των χορηγιών της ΑνΑΔ στις εισπράξεις τέλους από επιχειρήσεις με μέγεθος επιχείρησης 2 – 4 άτομα**

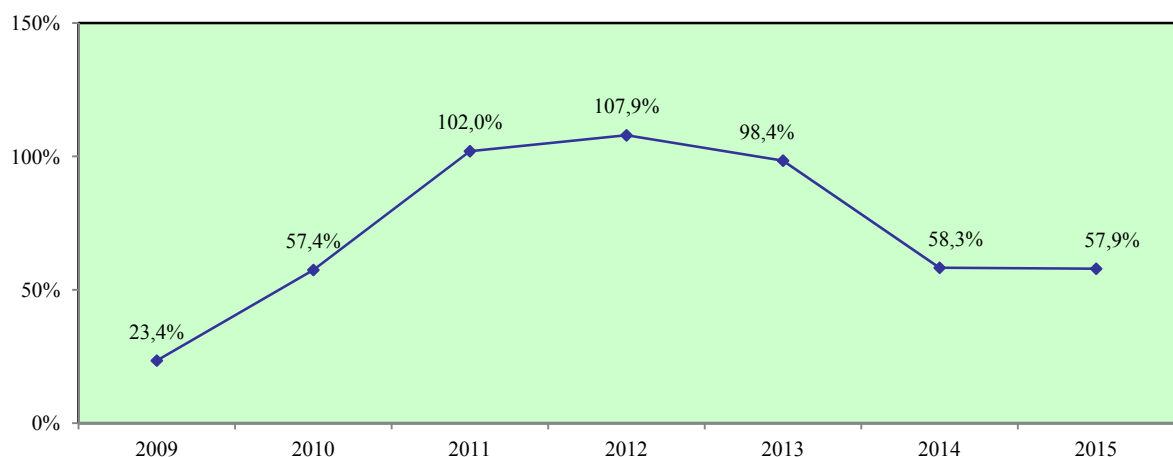

**Ποσοστό κάλυψης των επιχειρήσεων από δραστηριότητες της ΑνΑΔ στις επιχειρήσεις με μέγεθος επιχείρησης 2 – 4 άτομα**

**Αριθμός επιχειρήσεων με μέγεθος επιχείρησης 2 – 4 άτομα που συμμετείχαν σε δραστηριότητες της ΑνΑΔ**

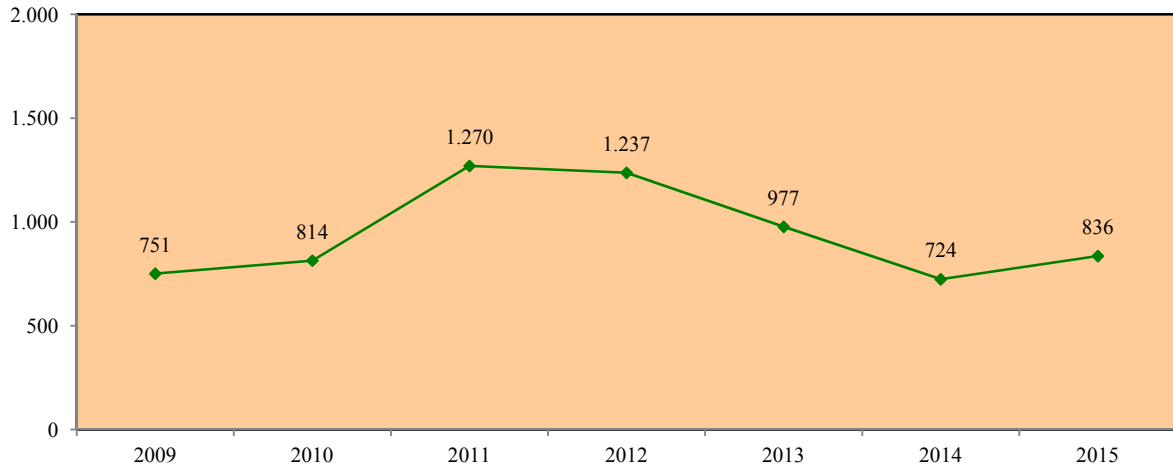

**Αριθμός δικαιούχων επιχειρήσεων με μέγεθος επιχείρησης 2 – 4 άτομα**

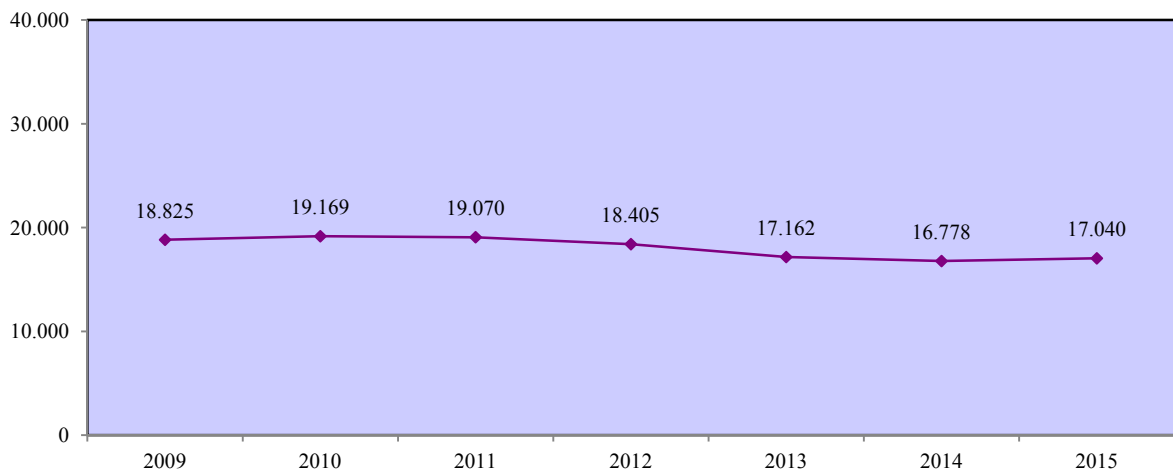

**Ποσοστό κάλυψης επιχειρήσεων με μέγεθος επιχείρησης 2 – 4 άτομα από δραστηριότητες της ΑνΑΔ**

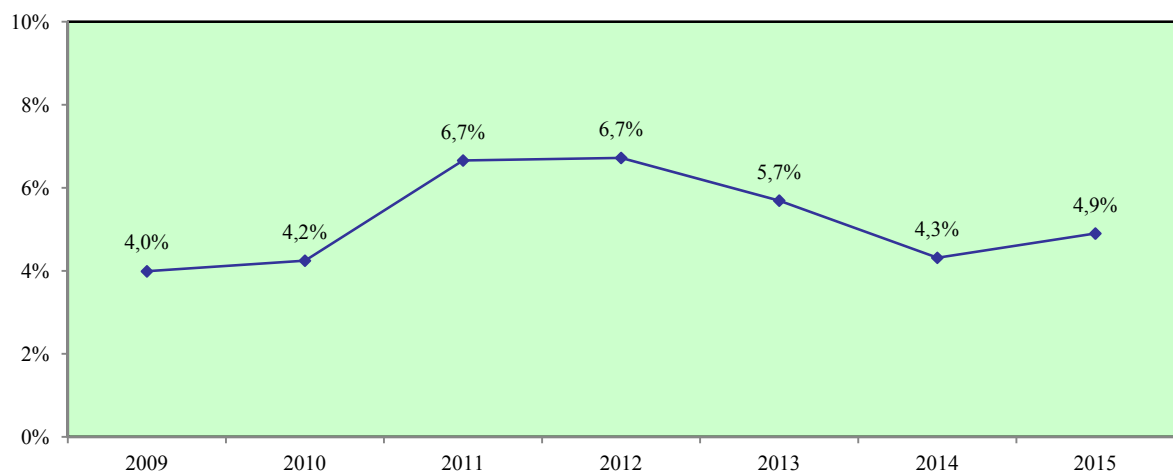



#### 4.1.3. Ποσοστά κάλυψης επιχειρήσεων με μέγεθος επιχείρησης 5 – 9 άτομα

Ποσοστό κάλυψης των χορηγιών της ΑνΑΔ στις εισπράξεις τέλους στις επιχειρήσεις με μέγεθος επιχείρησης 5 – 9 άτομα

**Χορηγίες της ΑνΑΔ σε επιχειρήσεις με μέγεθος επιχείρησης 5 – 9 άτομα**

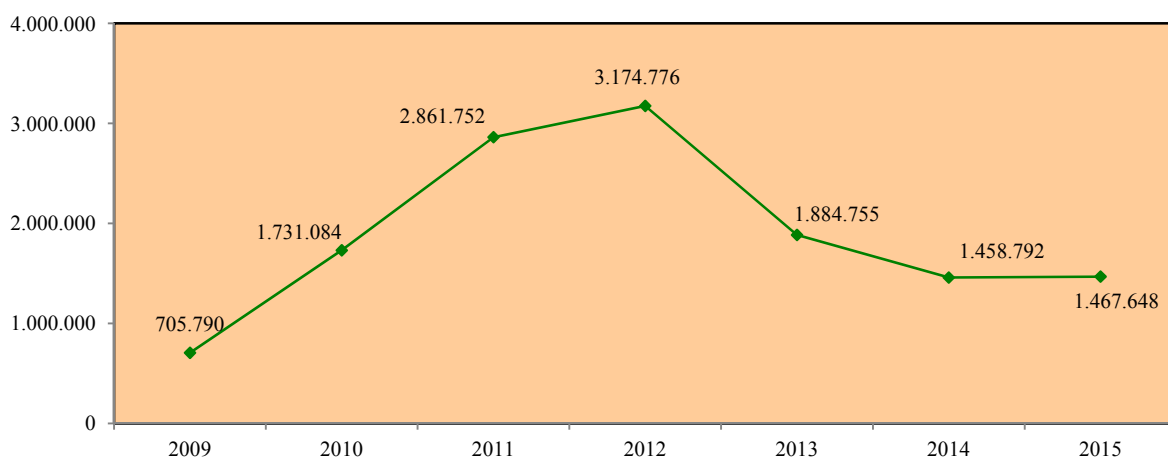

**Εισπράξεις τέλους από επιχειρήσεις με μέγεθος επιχείρησης 5 – 9 άτομα**

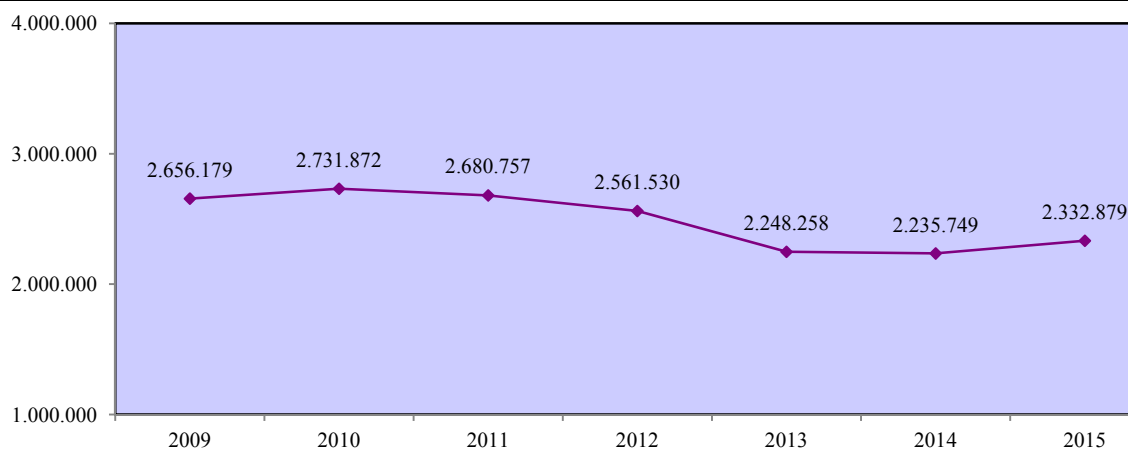

**Ποσοστό κάλυψης των χορηγιών της ΑνΑΔ στις εισπράξεις τέλους από επιχειρήσεις με μέγεθος επιχείρησης 5 – 9 άτομα**



**Ποσοστό κάλυψης των επιχειρήσεων από δραστηριότητες της ΑνΑΔ στις επιχειρήσεις με μέγεθος επιχείρησης 5 – 9 άτομα**

**Αριθμός επιχειρήσεων με μέγεθος επιχείρησης 5 – 9 άτομα που συμμετείχαν σε δραστηριότητες της ΑνΑΔ**

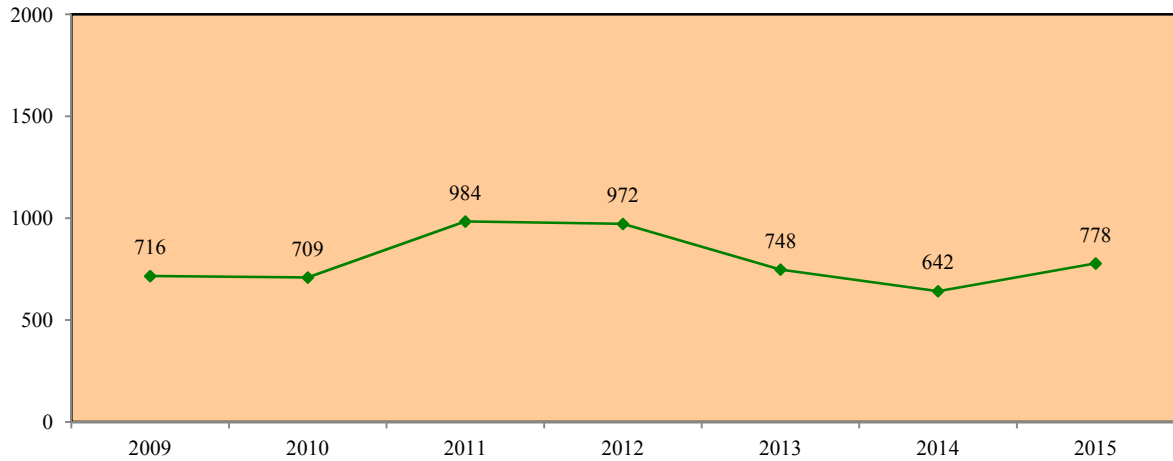

**Αριθμός δικαιούχων επιχειρήσεων με μέγεθος επιχείρησης 5 – 9 άτομα**

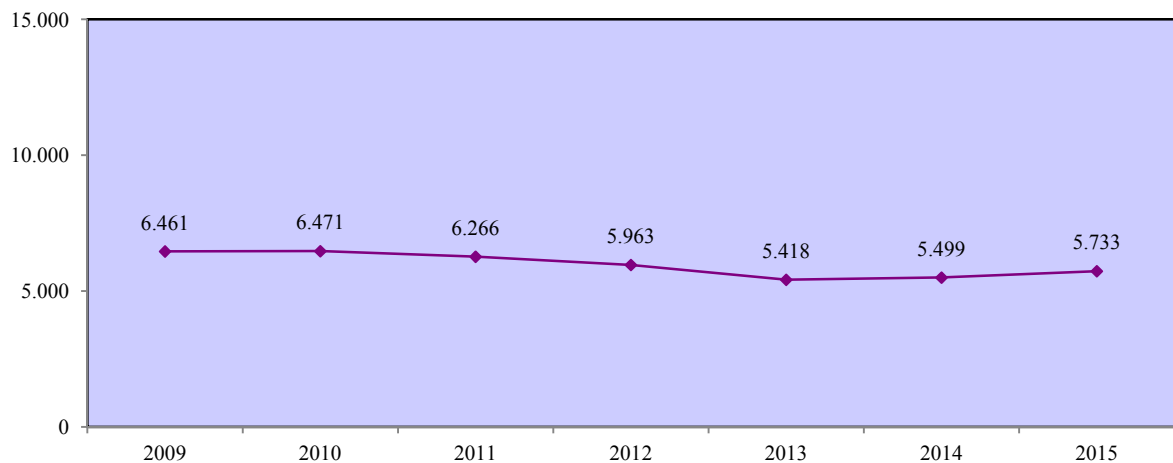

**Ποσοστό κάλυψης επιχειρήσεων με μέγεθος επιχείρησης 5 – 9 άτομα από δραστηριότητες της ΑνΑΔ**

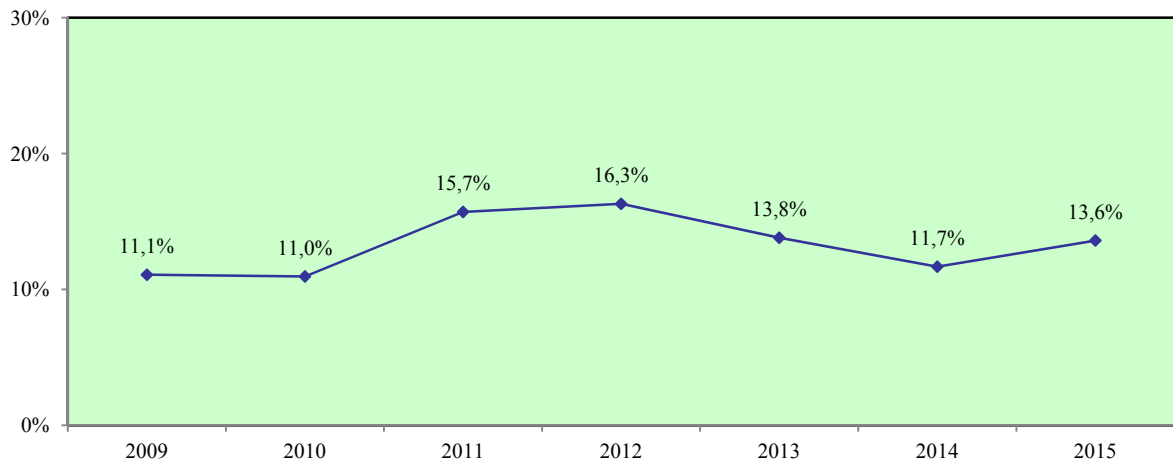

## 4.2. Ποσοστά κάλυψης επιχειρήσεων με μέγεθος επιχείρησης 10 – 49 άτομα

Ποσοστό κάλυψης των χορηγιών της ΑνΑΔ στις εισπράξεις τέλους στις επιχειρήσεις με μέγεθος επιχείρησης 10 – 49 άτομα

**Χορηγίες της ΑνΑΔ σε επιχειρήσεις με μέγεθος επιχείρησης 10 – 49 άτομα**

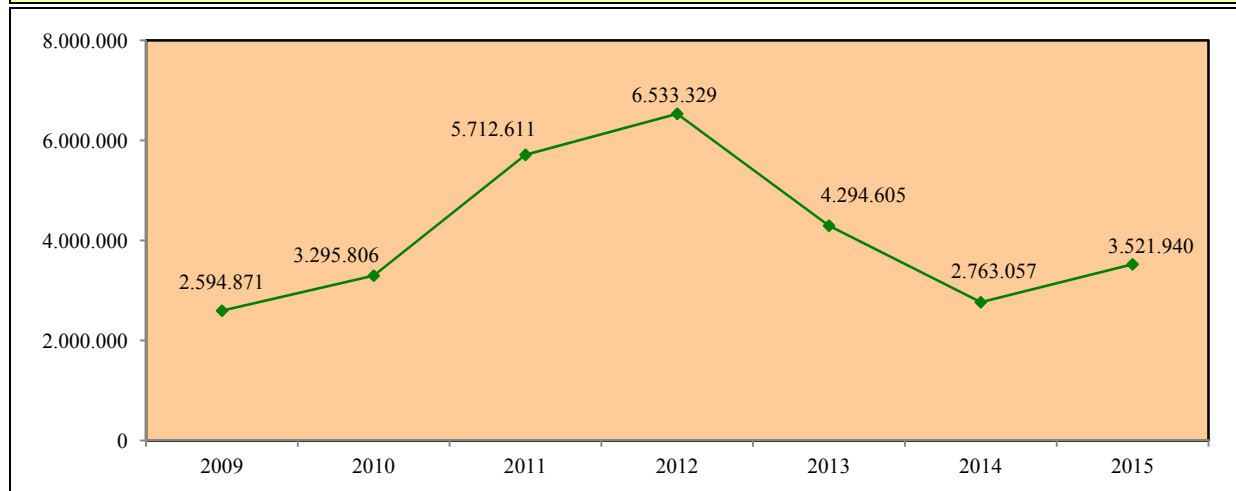

**Εισπράξεις τέλους από επιχειρήσεις με μέγεθος επιχείρησης 10 – 49 άτομα**

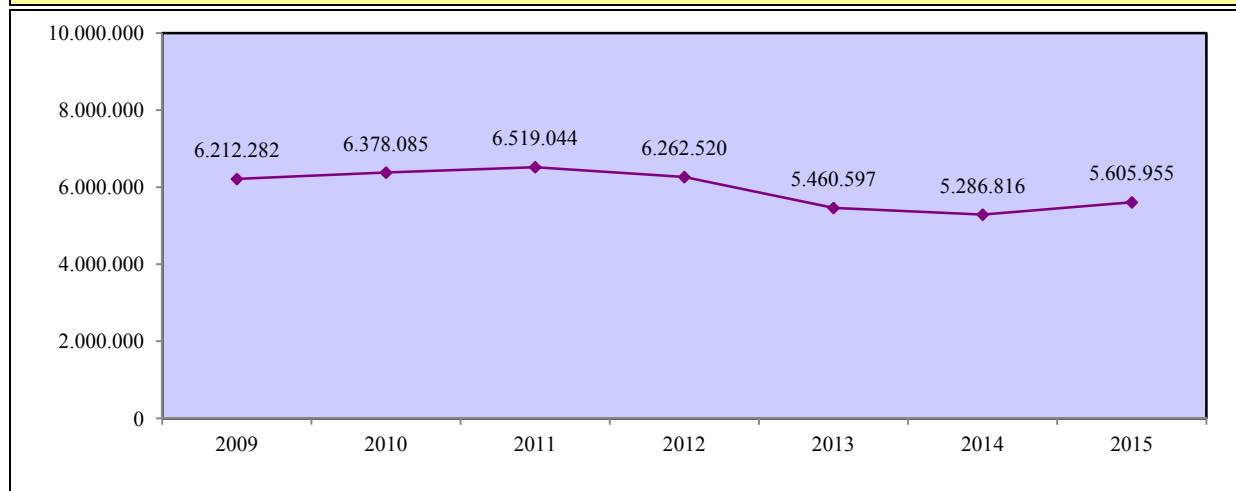

**Ποσοστό κάλυψης των χορηγιών της ΑνΑΔ στις εισπράξεις τέλους από επιχειρήσεις με μέγεθος επιχείρησης 10 – 49 άτομα**

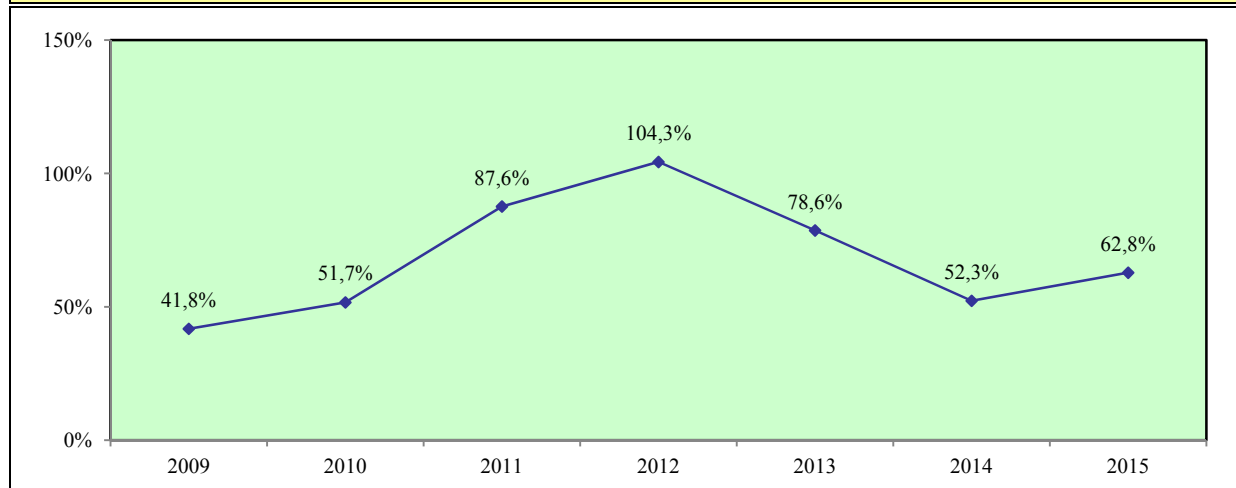

**Ποσοστό κάλυψης των επιχειρήσεων από δραστηριότητες της ΑνΑΔ στις επιχειρήσεις με μέγεθος επιχείρησης 10 – 49 άτομα**

**Αριθμός επιχειρήσεων με μέγεθος επιχείρησης 10 – 49 άτομα που συμμετείχαν σε δραστηριότητες της ΑνΑΔ**

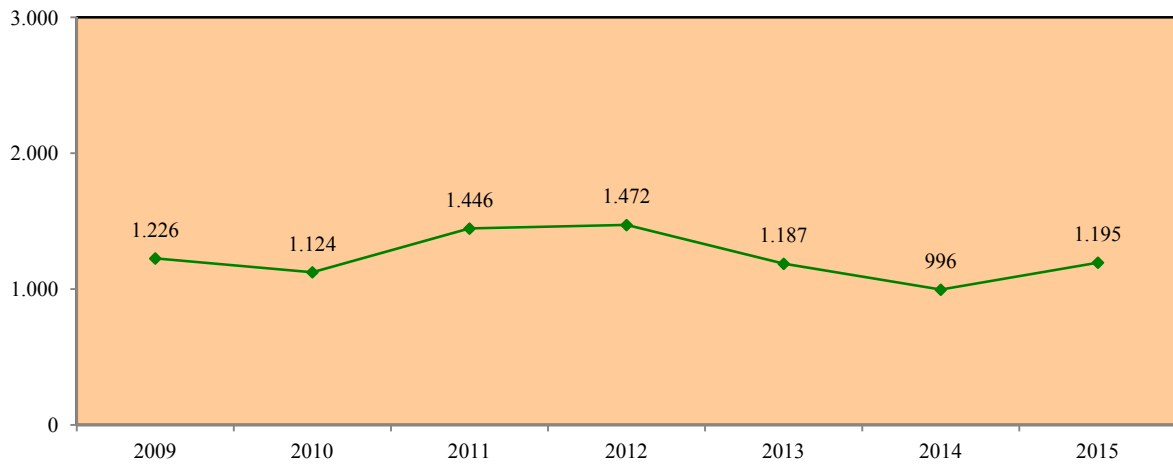

**Αριθμός δικαιούχων επιχειρήσεων με μέγεθος επιχείρησης 10 – 49 άτομα**

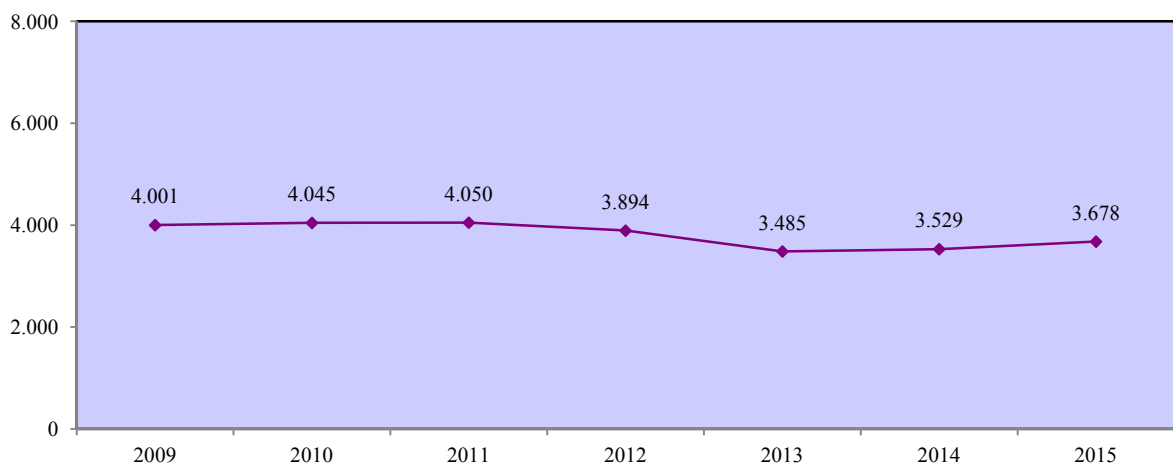

**Ποσοστό κάλυψης επιχειρήσεων με μέγεθος επιχείρησης 10 – 49 άτομα από δραστηριότητες της ΑνΑΔ**

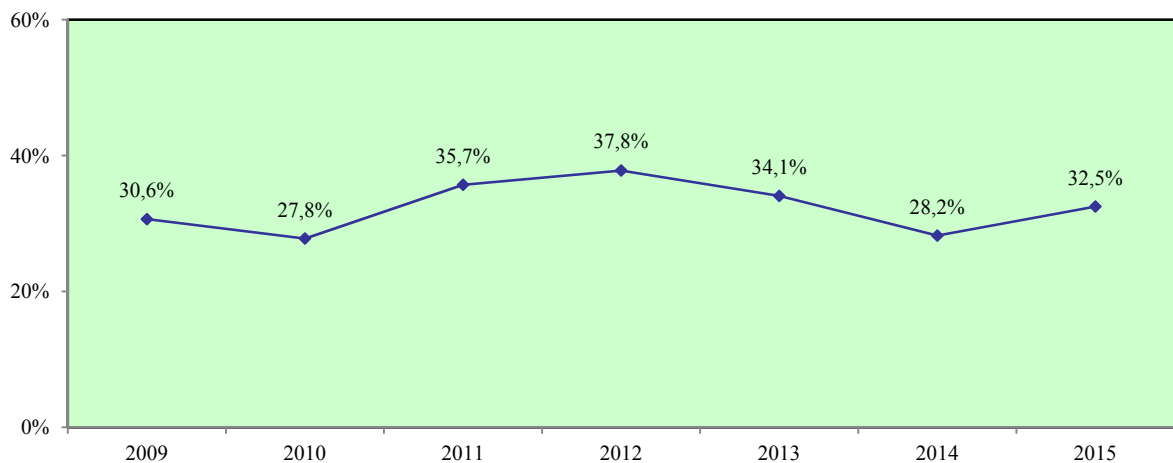

#### 4.2.1. Ποσοστά κάλυψης επιχειρήσεων με μέγεθος επιχείρησης 10 – 19 άτομα

Ποσοστό κάλυψης των χορηγιών της ΑνΑΔ στις εισπράξεις τέλους στις επιχειρήσεις με μέγεθος επιχείρησης 10 – 19 άτομα

**Χορηγίες της ΑνΑΔ σε επιχειρήσεις με μέγεθος επιχείρησης 10 – 19 άτομα**

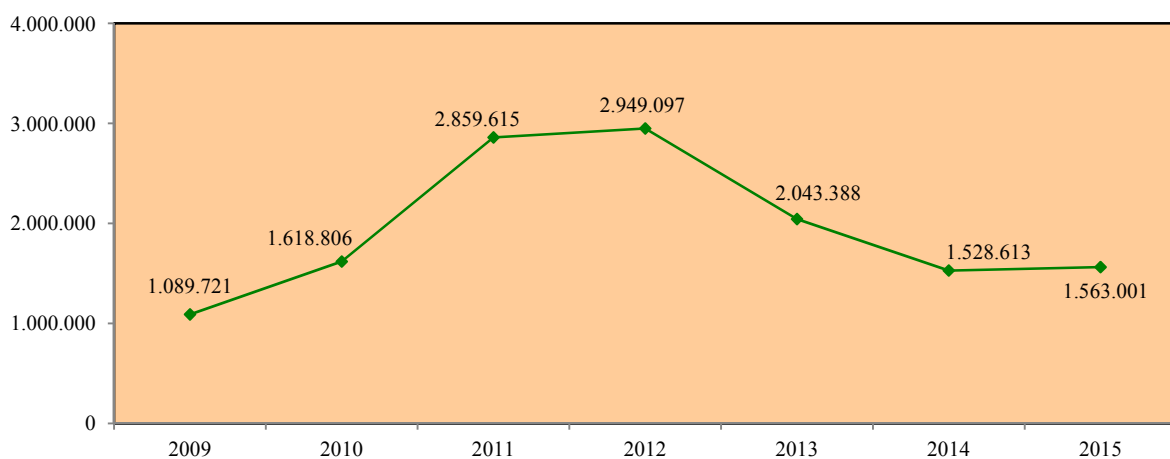

**Εισπράξεις τέλους από επιχειρήσεις με μέγεθος επιχείρησης 10 – 19 άτομα**

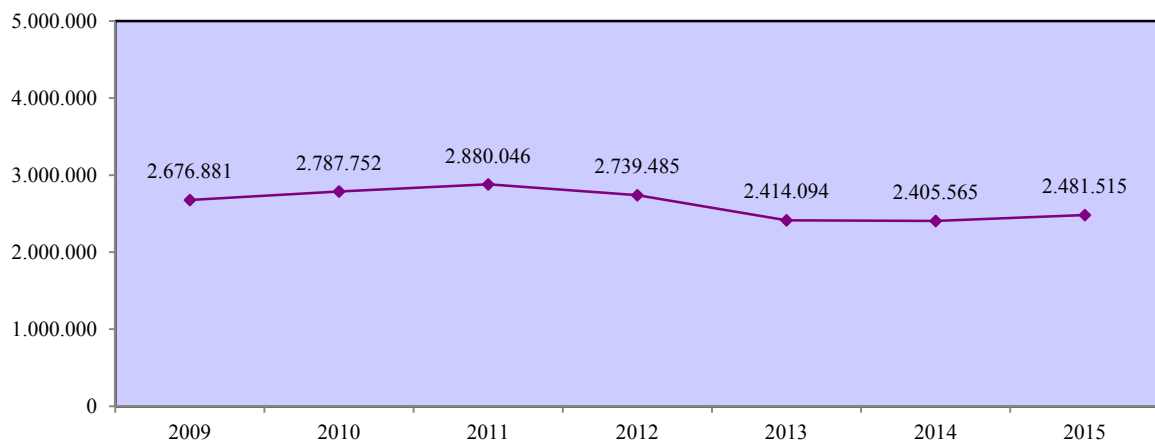

**Ποσοστό κάλυψης των χορηγιών της ΑνΑΔ στις εισπράξεις τέλους από επιχειρήσεις με μέγεθος επιχείρησης 10 – 19 άτομα**

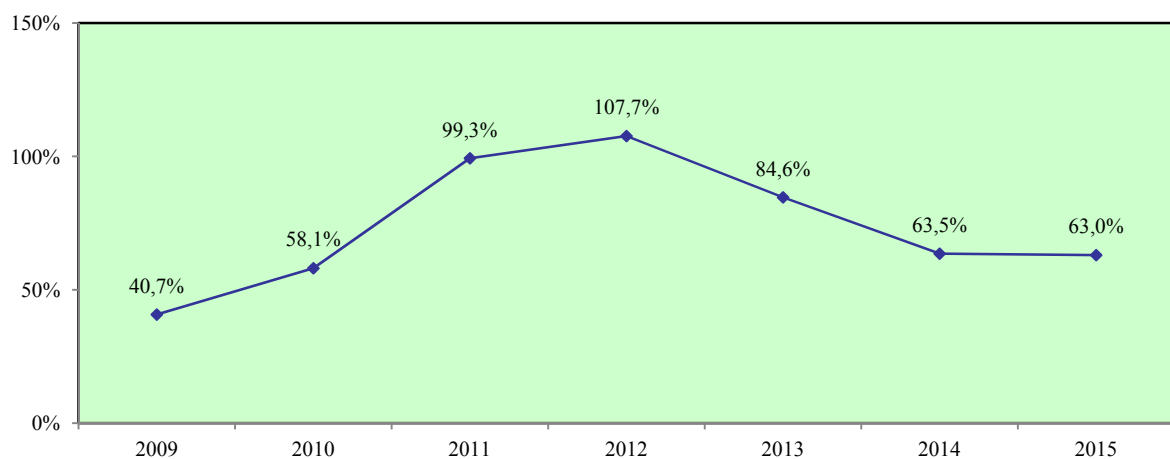

**Ποσοστό κάλυψης των επιχειρήσεων από δραστηριότητες της ΑνΑΔ στις επιχειρήσεις με μέγεθος επιχείρησης 10 – 19 άτομα**

**Αριθμός επιχειρήσεων με μέγεθος επιχείρησης 10 – 19 άτομα που συμμετείχαν σε δραστηριότητες της ΑνΑΔ**

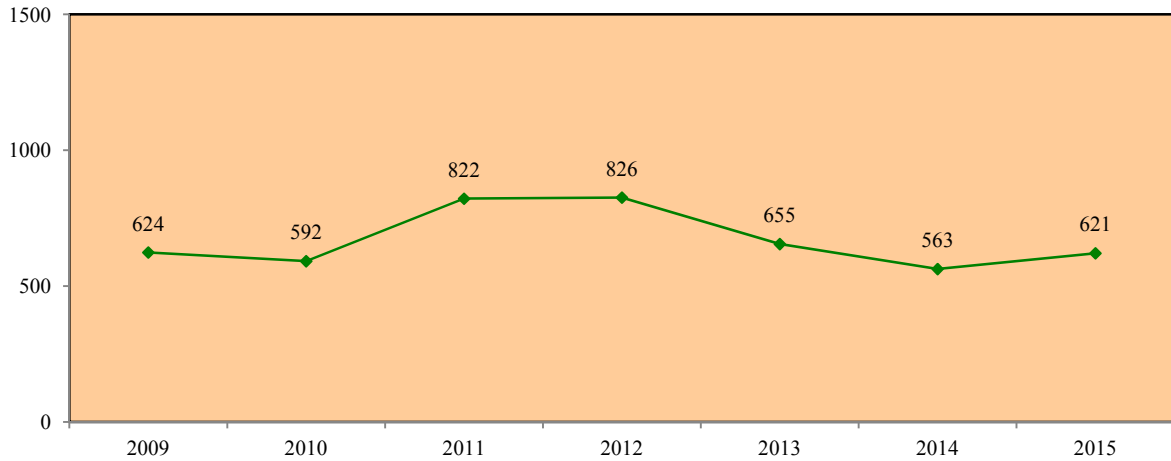

**Αριθμός δικαιούχων επιχειρήσεων με μέγεθος επιχείρησης 10 – 19 άτομα**

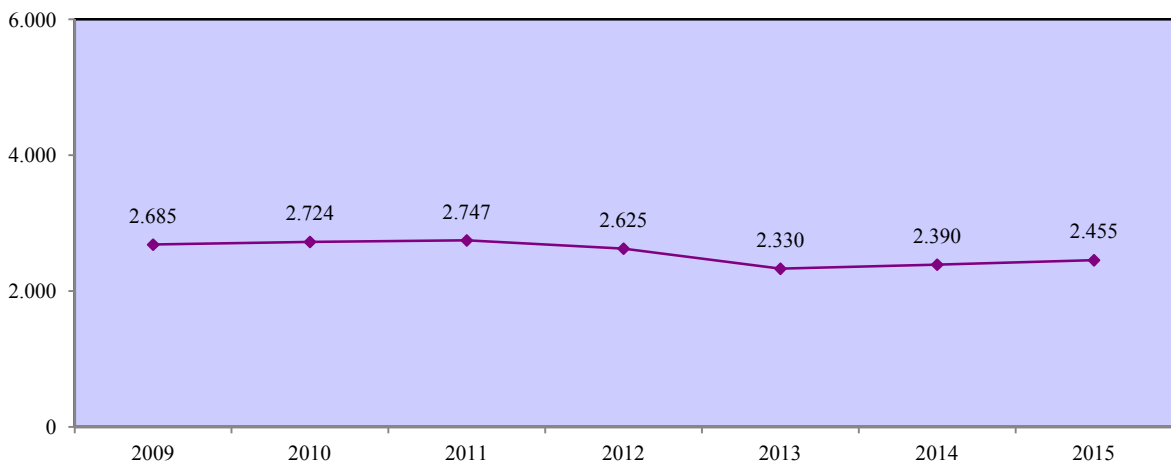

**Ποσοστό κάλυψης επιχειρήσεων με μέγεθος επιχείρησης 10 – 19 άτομα από δραστηριότητες της ΑνΑΔ**

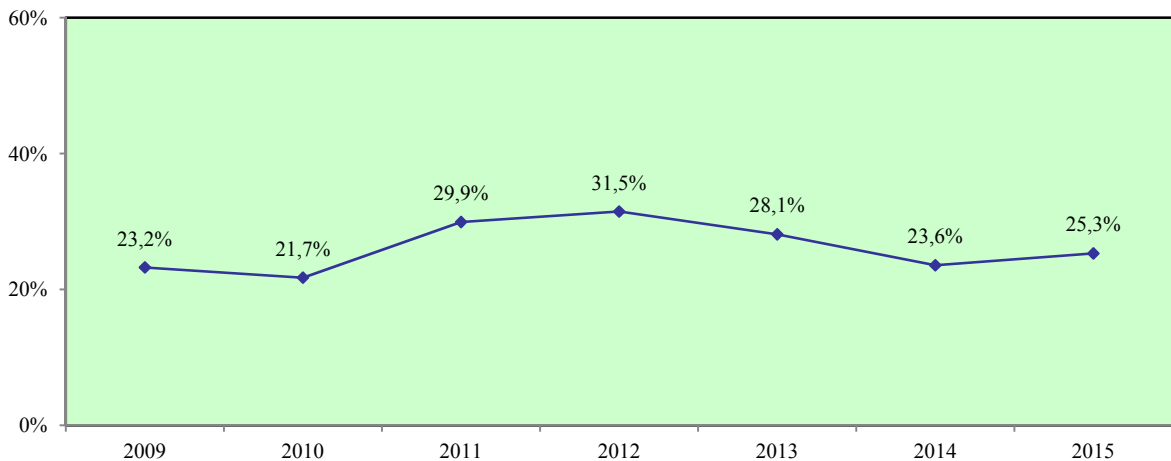

#### 4.2.2. Ποσοστά κάλυψης επιχειρήσεων με μέγεθος επιχείρησης 20 – 49 άτομα

Ποσοστό κάλυψης των χορηγιών της ΑνΑΔ στις εισπράξεις τέλους στις επιχειρήσεις με μέγεθος επιχείρησης 20 – 49 άτομα

**Χορηγίες της ΑνΑΔ σε επιχειρήσεις με μέγεθος επιχείρησης 20 – 49 άτομα**

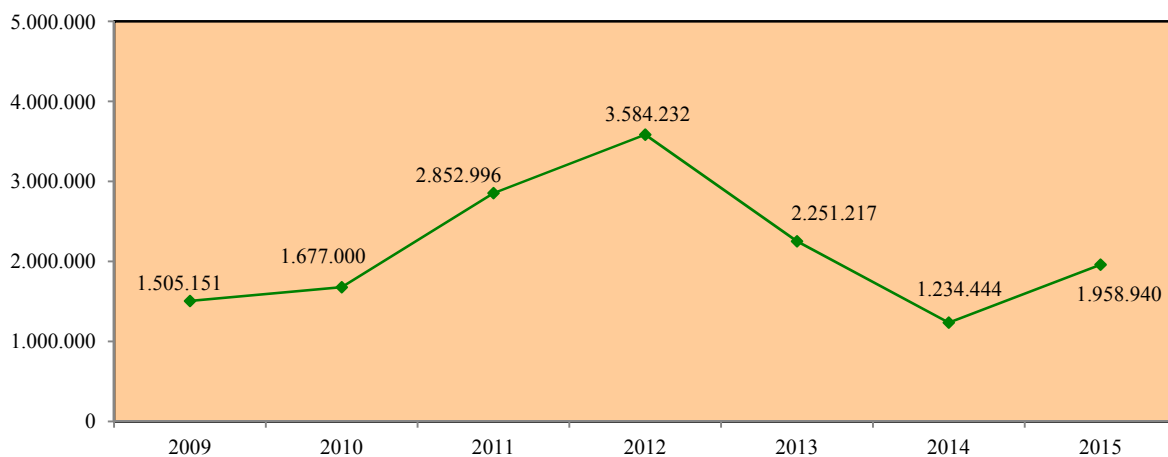

**Εισπράξεις τέλους από επιχειρήσεις με μέγεθος επιχείρησης 20 – 49 άτομα**

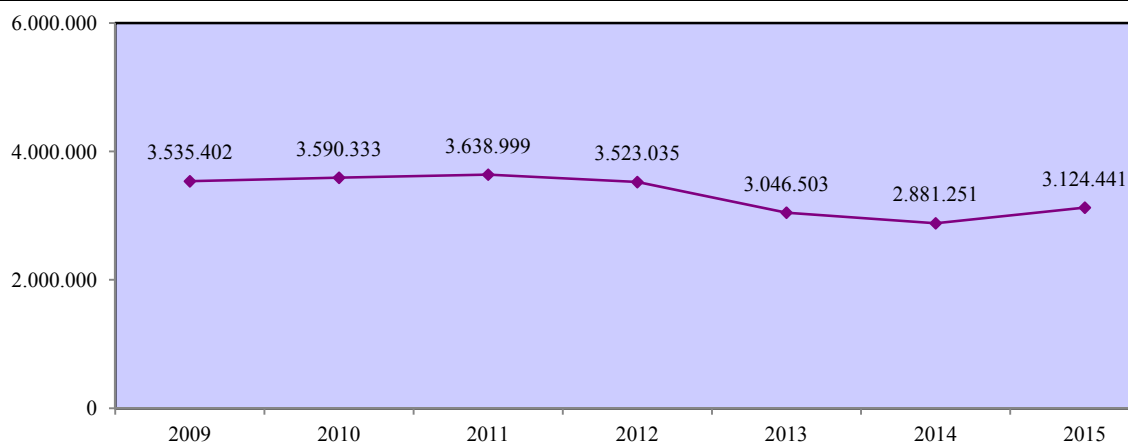

**Ποσοστό κάλυψης των χορηγιών της ΑνΑΔ στις εισπράξεις τέλους από επιχειρήσεις με μέγεθος επιχείρησης 20 – 49 άτομα**

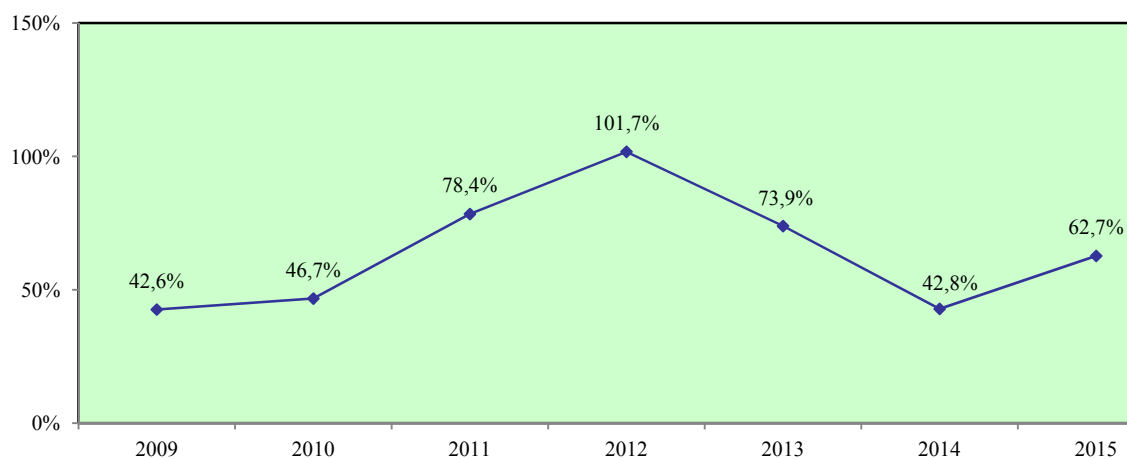

**Ποσοστό κάλυψης των επιχειρήσεων από δραστηριότητες της ΑνΑΔ στις επιχειρήσεις με μέγεθος επιχείρησης 20 – 49 άτομα**

**Αριθμός επιχειρήσεων με μέγεθος επιχείρησης 20 – 49 άτομα που συμμετείχαν σε δραστηριότητες της ΑνΑΔ**

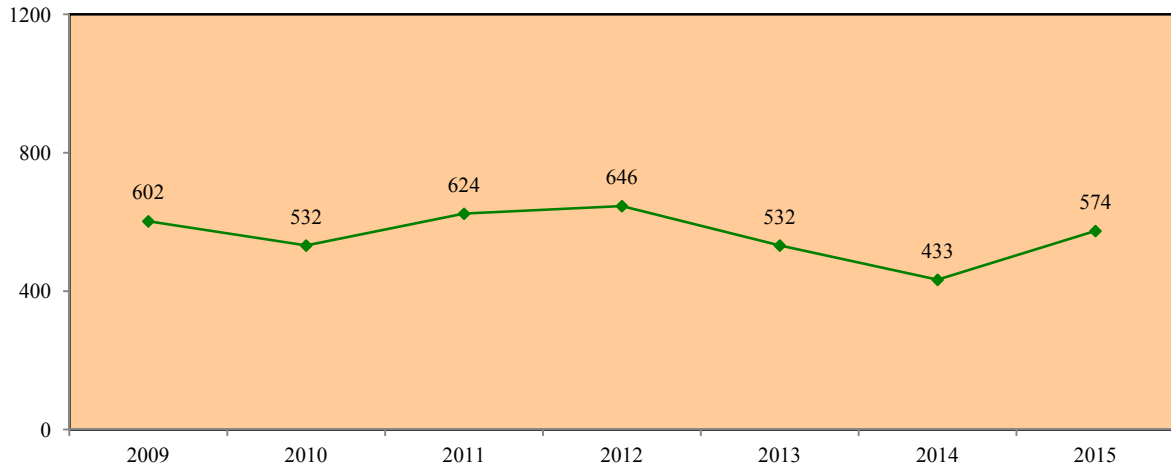

**Αριθμός δικαιούχων επιχειρήσεων με μέγεθος επιχείρησης 20 – 49 άτομα**

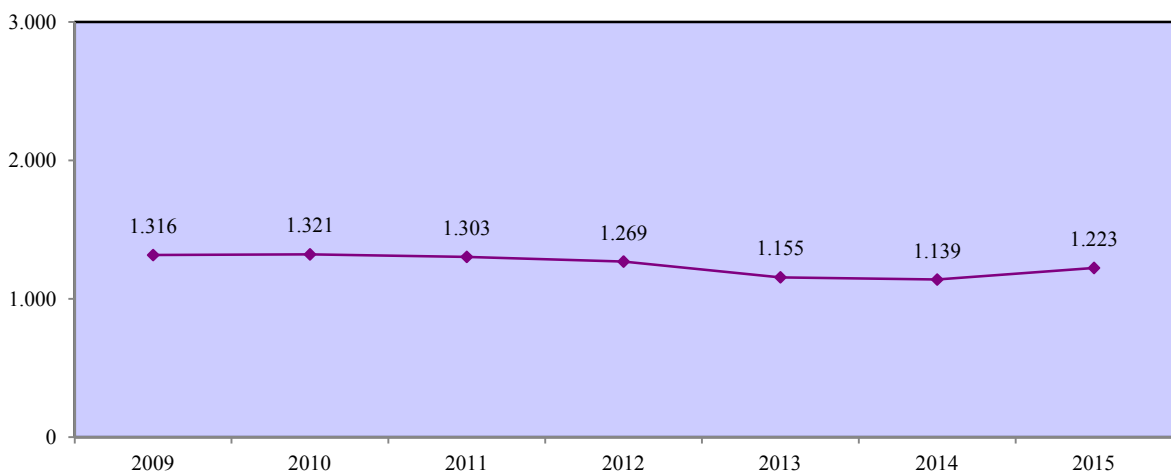

**Ποσοστό κάλυψης επιχειρήσεων με μέγεθος επιχείρησης 20 – 49 άτομα από δραστηριότητες της ΑνΑΔ**

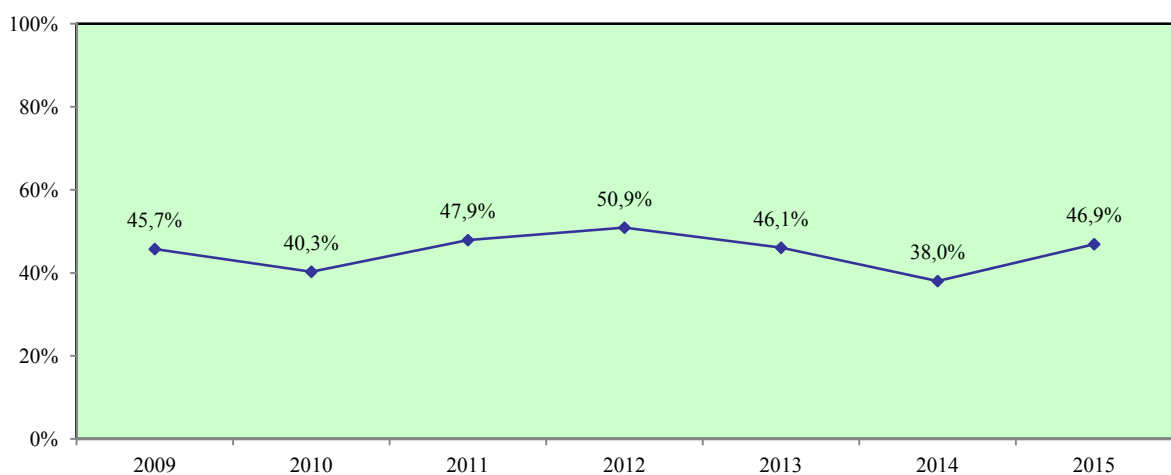



#### 4.3. Ποσοστά κάλυψης επιχειρήσεων με μέγεθος επιχείρησης 50 – 249 άτομα

Ποσοστό κάλυψης των χορηγιών της ΑνΑΔ στις εισπράξεις τέλους στις επιχειρήσεις με μέγεθος επιχείρησης 50 – 249 άτομα

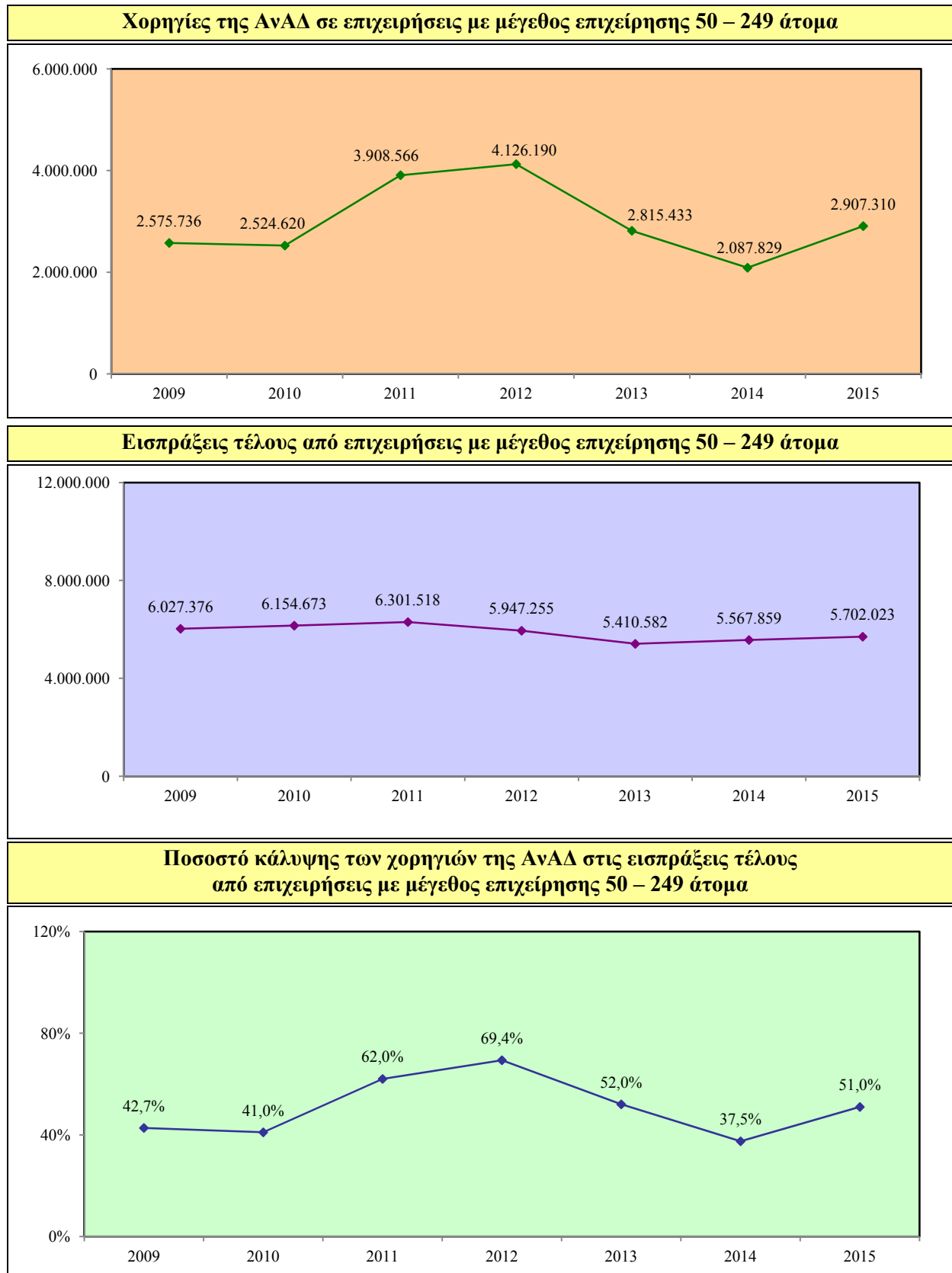

**Ποσοστό κάλυψης των επιχειρήσεων από δραστηριότητες της ΑνΑΔ στις επιχειρήσεις με μέγεθος επιχείρησης 50 – 249 άτομα**

**Αριθμός επιχειρήσεων με μέγεθος επιχείρησης 50 – 249 άτομα που συμμετείχαν σε δραστηριότητες της ΑνΑΔ**

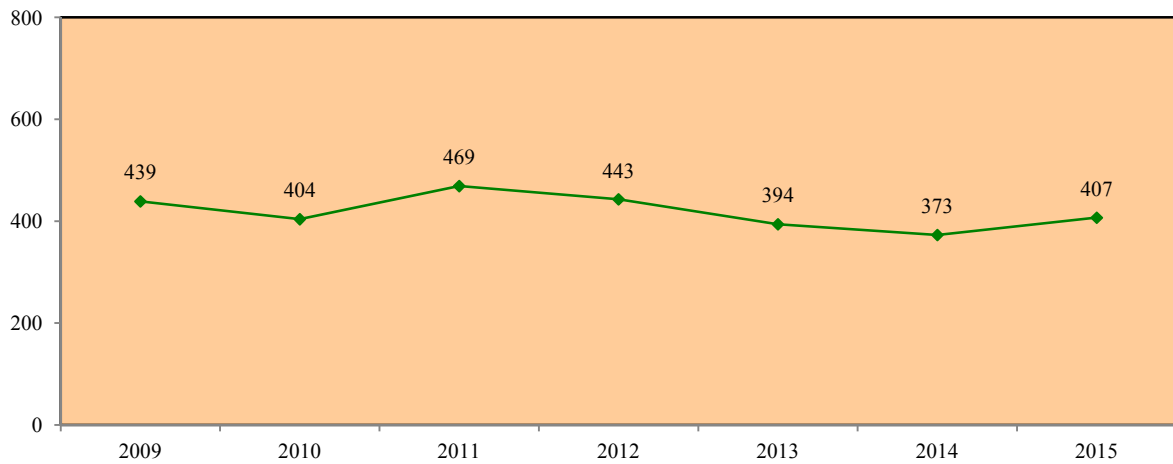

**Αριθμός δικαιούχων επιχειρήσεων με μέγεθος επιχείρησης 50 – 249 άτομα**

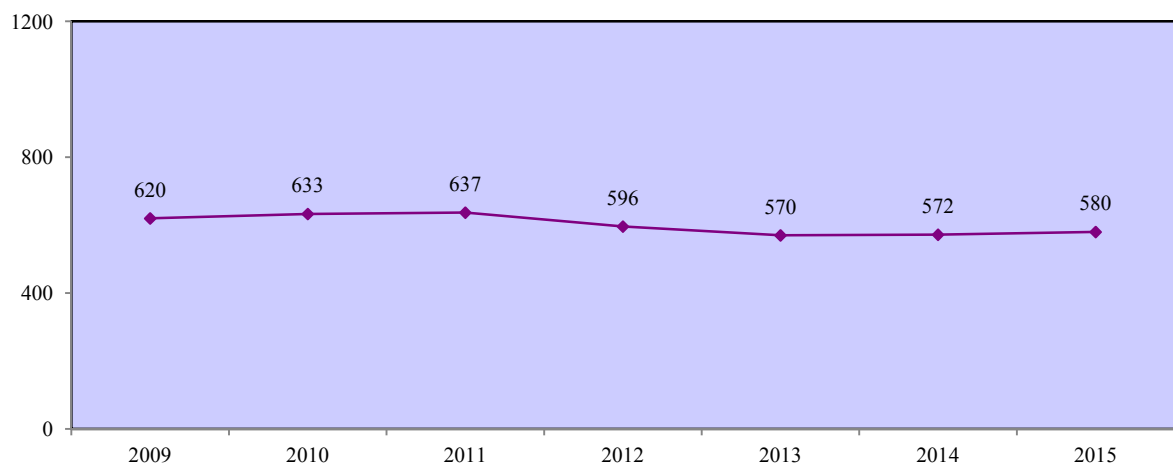

**Ποσοστό κάλυψης επιχειρήσεων με μέγεθος επιχείρησης 50 – 249 άτομα από δραστηριότητες της ΑνΑΔ**



#### 4.3.1. Ποσοστά κάλυψης επιχειρήσεων με μέγεθος επιχείρησης 50 – 99 άτομα

Ποσοστό κάλυψης των χορηγιών της ΑνΑΔ στις εισπράξεις τέλους στις επιχειρήσεις με μέγεθος επιχείρησης 50 – 99 άτομα

**Χορηγίες της ΑνΑΔ σε επιχειρήσεις με μέγεθος επιχείρησης 50 – 99 άτομα**

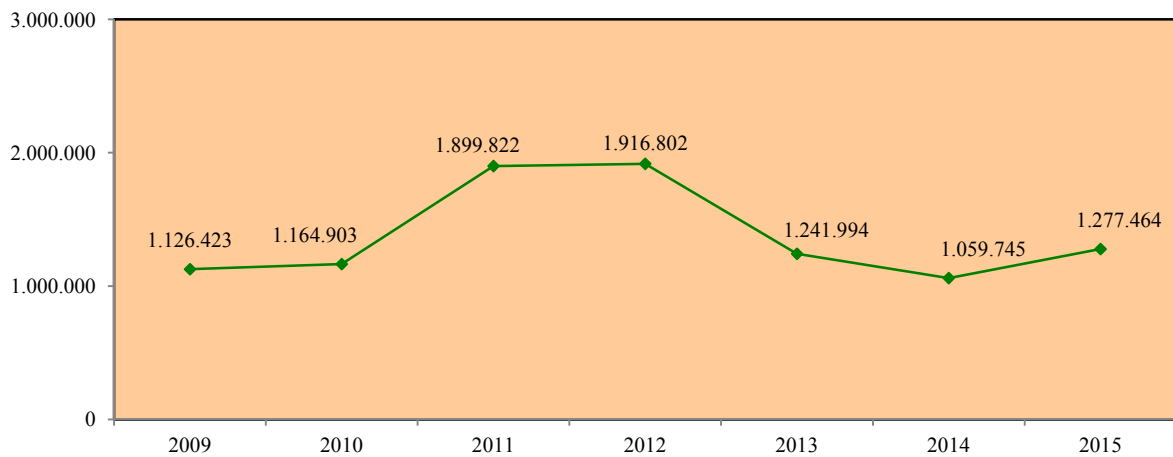

**Εισπράξεις τέλους από επιχειρήσεις με μέγεθος επιχείρησης 50 – 99 άτομα**

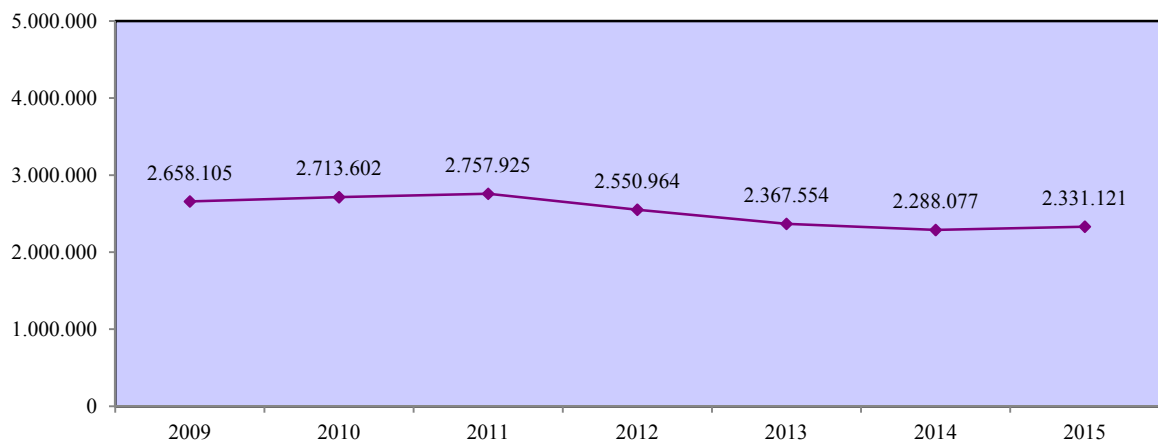

**Ποσοστό κάλυψης των χορηγιών της ΑνΑΔ στις εισπράξεις τέλους από επιχειρήσεις με μέγεθος επιχείρησης 50 – 99 άτομα**

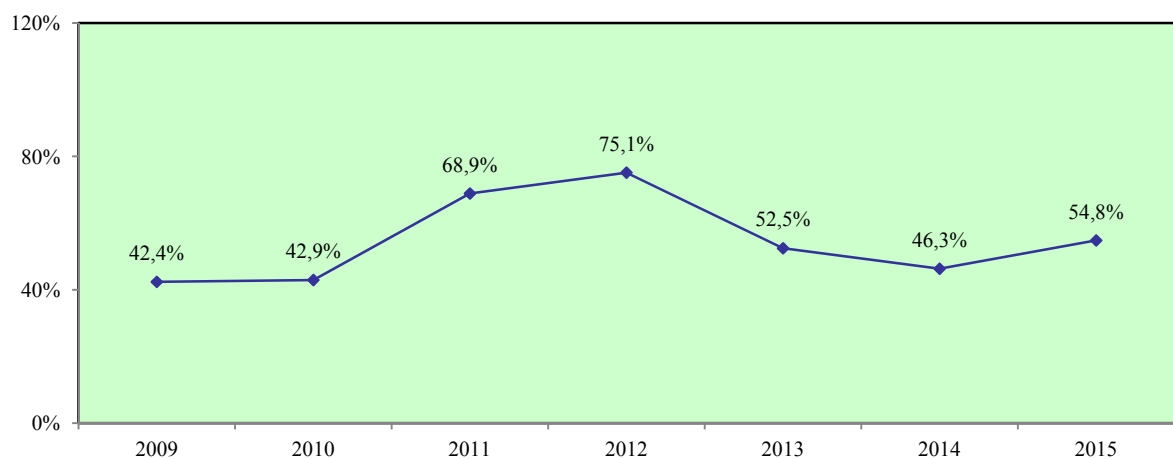

**Ποσοστό κάλυψης των επιχειρήσεων από δραστηριότητες της ΑνΑΔ στις επιχειρήσεις με μέγεθος επιχείρησης 50 – 99 άτομα**

**Αριθμός επιχειρήσεων με μέγεθος επιχείρησης 50 – 99 άτομα που συμμετείχαν σε δραστηριότητες της ΑνΑΔ**

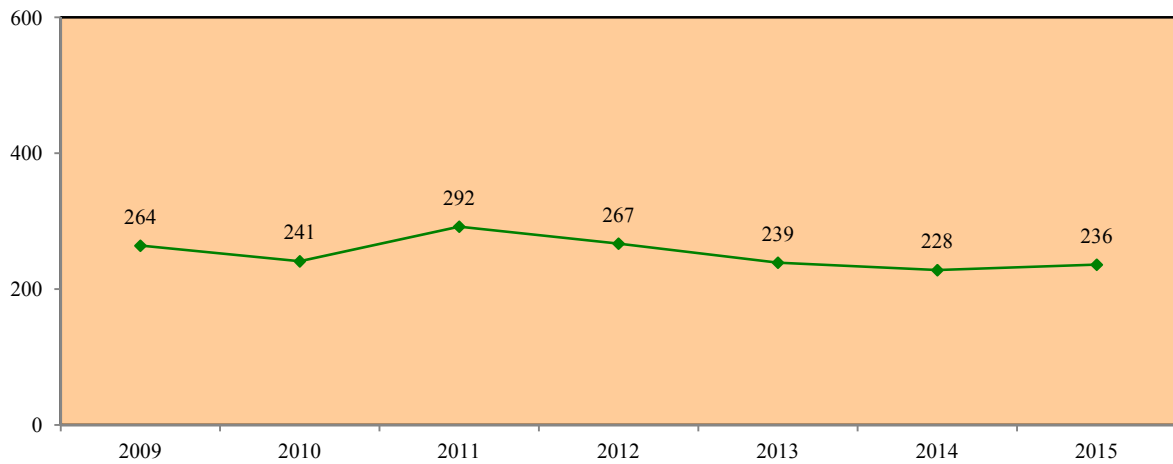

**Αριθμός δικαιούχων επιχειρήσεων με μέγεθος επιχείρησης 50 – 99 άτομα**

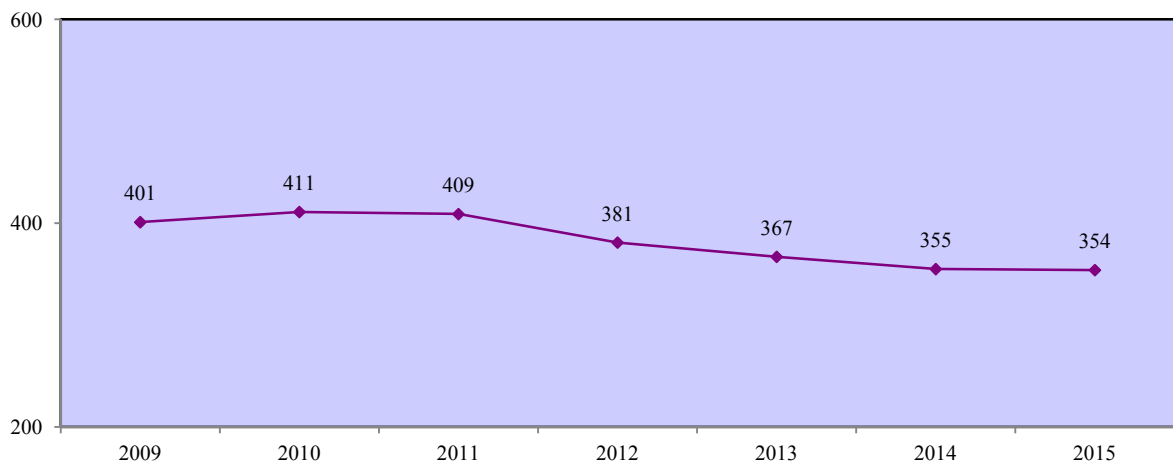

**Ποσοστό κάλυψης επιχειρήσεων με μέγεθος επιχείρησης 50 – 99 άτομα από δραστηριότητες της ΑνΑΔ**

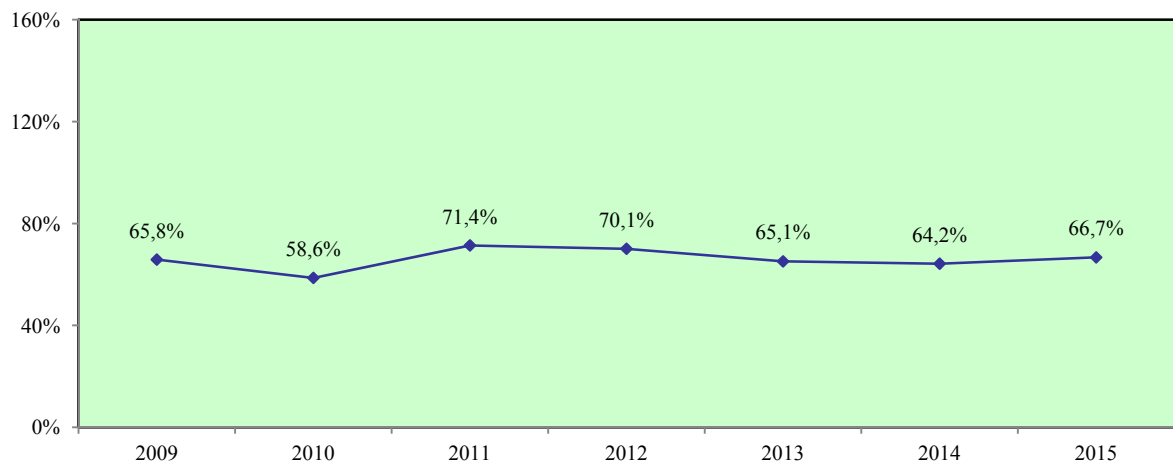

#### 4.3.2. Ποσοστά κάλυψης επιχειρήσεων με μέγεθος επιχείρησης 100 – 249 άτομα

Ποσοστό κάλυψης των χορηγιών της ΑνΑΔ στις εισπράξεις τέλους στις επιχειρήσεις με μέγεθος επιχείρησης 100 – 249 άτομα

**Χορηγίες της ΑνΑΔ σε επιχειρήσεις με μέγεθος επιχείρησης 100 – 249 άτομα**

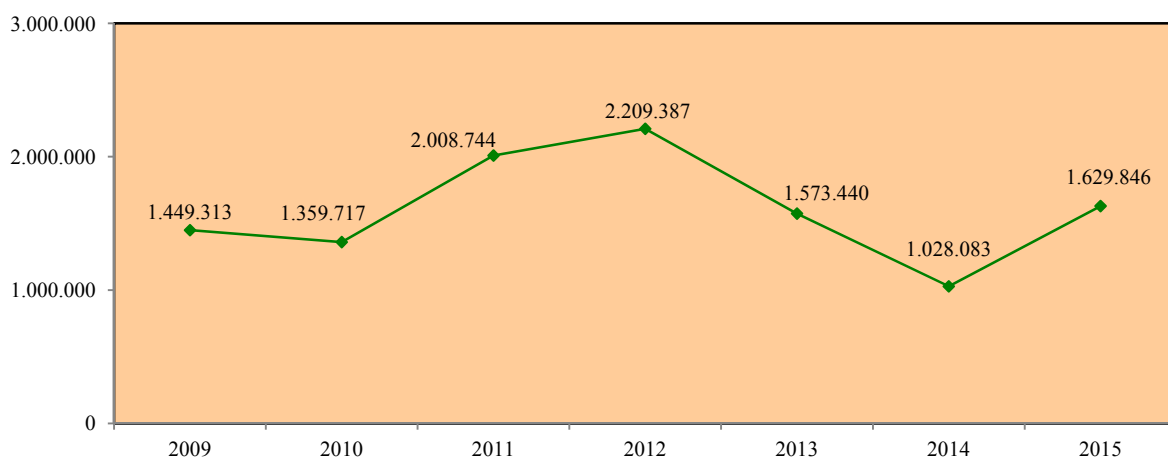

**Εισπράξεις τέλους από επιχειρήσεις με μέγεθος επιχείρησης 100 – 249 άτομα**

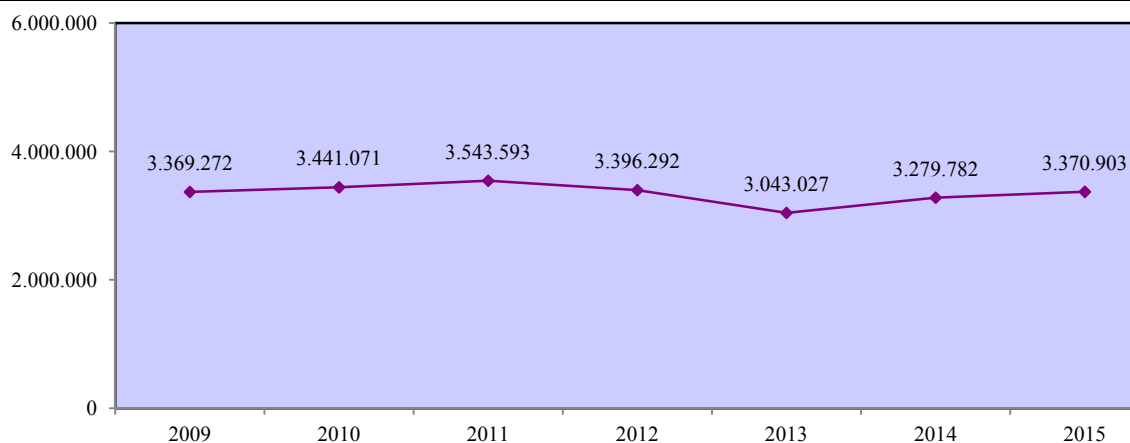

**Ποσοστό κάλυψης των χορηγιών της ΑνΑΔ στις εισπράξεις τέλους από επιχειρήσεις με μέγεθος επιχείρησης 100 – 249 άτομα**

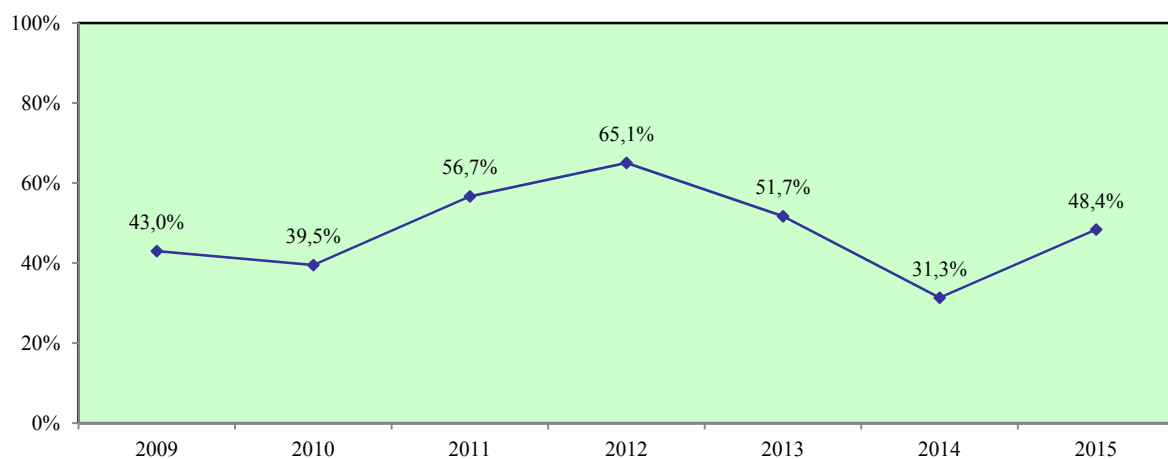

**Ποσοστό κάλυψης των επιχειρήσεων από δραστηριότητες της ΑνΑΔ στις επιχειρήσεις με μέγεθος επιχείρησης 100 – 249 άτομα**

**Αριθμός επιχειρήσεων με μέγεθος επιχείρησης 100 – 249 άτομα που συμμετείχαν σε δραστηριότητες της ΑνΑΔ**

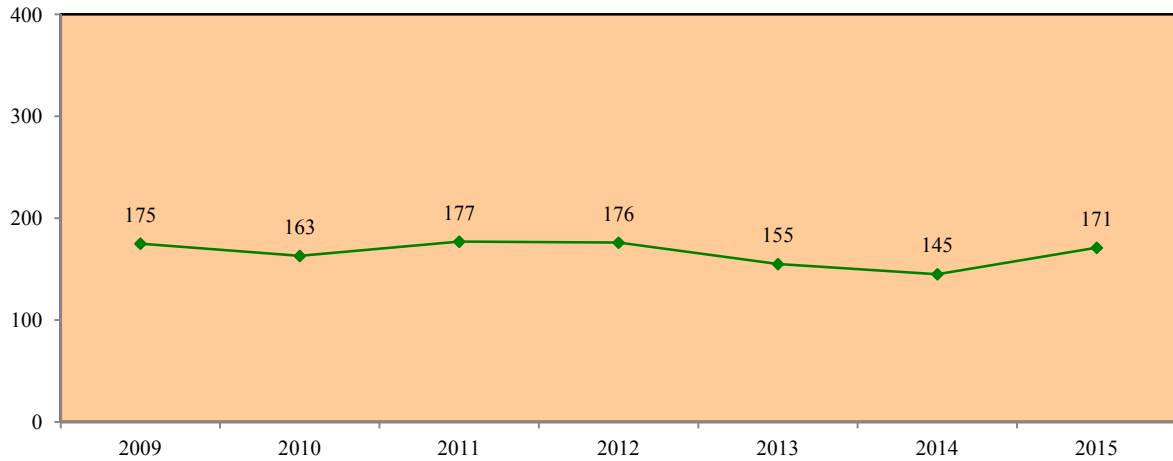

**Αριθμός δικαιούχων επιχειρήσεων με μέγεθος επιχείρησης 100 – 249 άτομα**

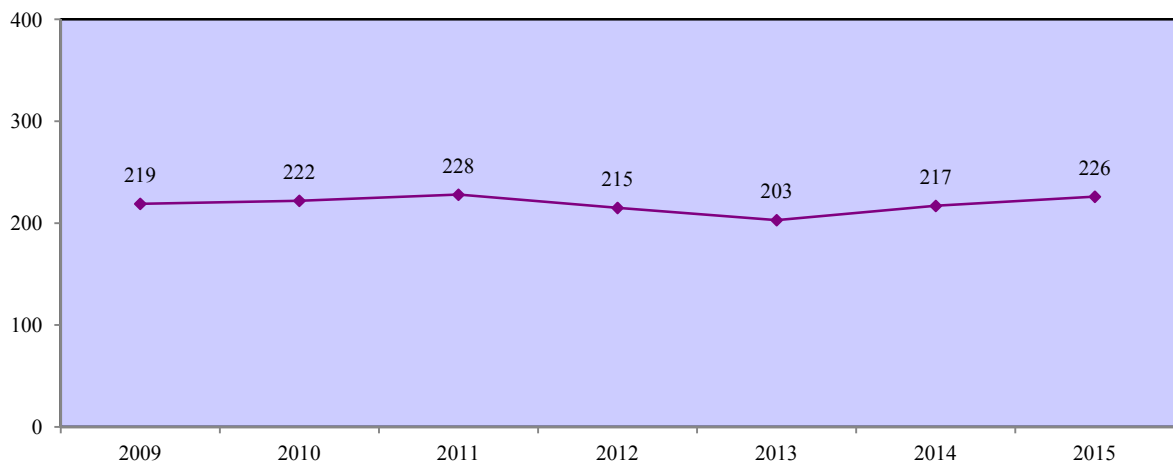

**Ποσοστό κάλυψης επιχειρήσεων με μέγεθος επιχείρησης 100 – 249 άτομα από δραστηριότητες της ΑνΑΔ**

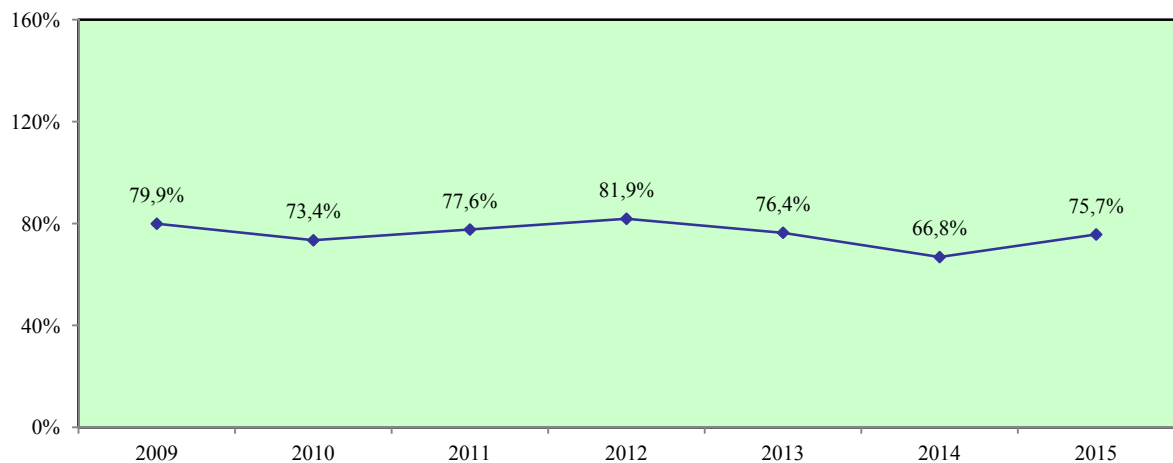

#### 4.4. Ποσοστά κάλυψης επιχειρήσεων με μέγεθος επιχείρησης 250 άτομα και άνω

Ποσοστό κάλυψης των χορηγιών της ΑνΑΔ στις εισπράξεις τέλους στις επιχειρήσεις με μέγεθος επιχείρησης 250 άτομα και άνω

Χορηγίες της ΑνΑΔ σε επιχειρήσεις με μέγεθος επιχείρησης 250 άτομα και άνω

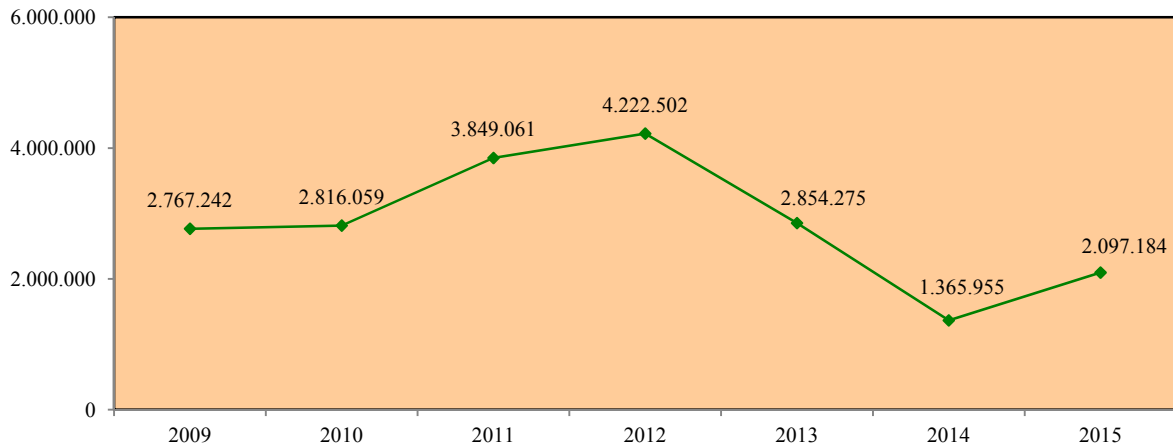

Εισπράξεις τέλους από επιχειρήσεις με μέγεθος επιχείρησης 250 άτομα και άνω

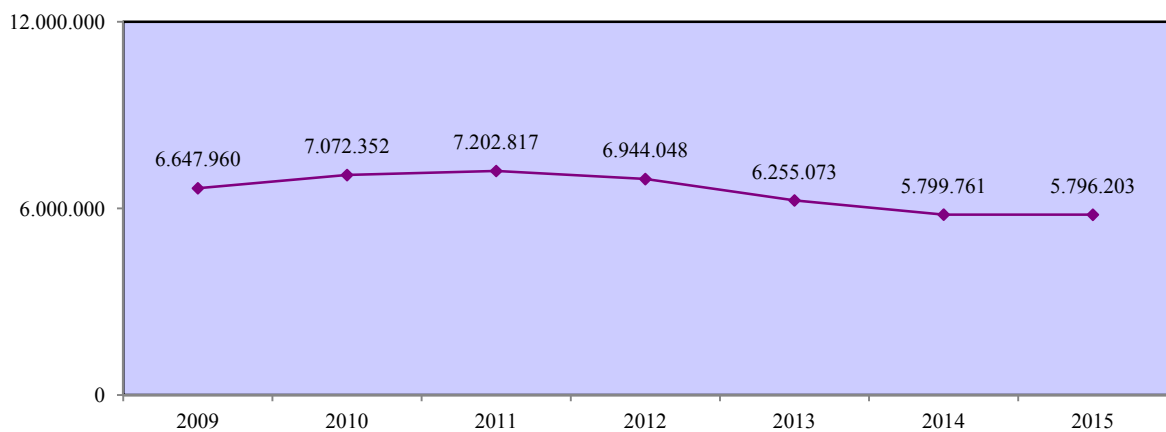

Ποσοστό κάλυψης των χορηγιών της ΑνΑΔ στις εισπράξεις τέλους από επιχειρήσεις με μέγεθος επιχείρησης 250 άτομα και άνω

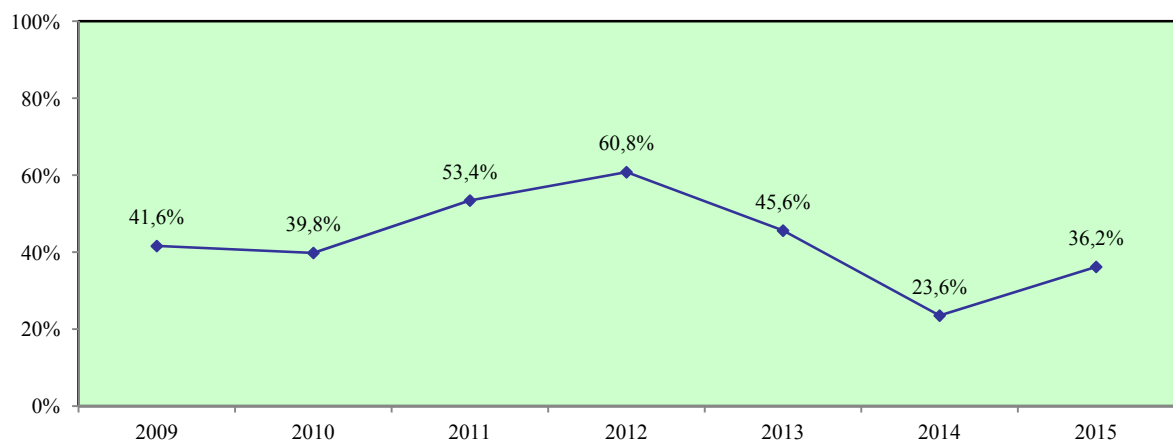

**Ποσοστό κάλυψης των επιχειρήσεων από δραστηριότητες της ΑνΑΔ στις επιχειρήσεις με μέγεθος επιχείρησης 250 άτομα και άνω**

**Αριθμός επιχειρήσεων με μέγεθος επιχείρησης 250 άτομα και άνω που συμμετείχαν σε δραστηριότητες της ΑνΑΔ**

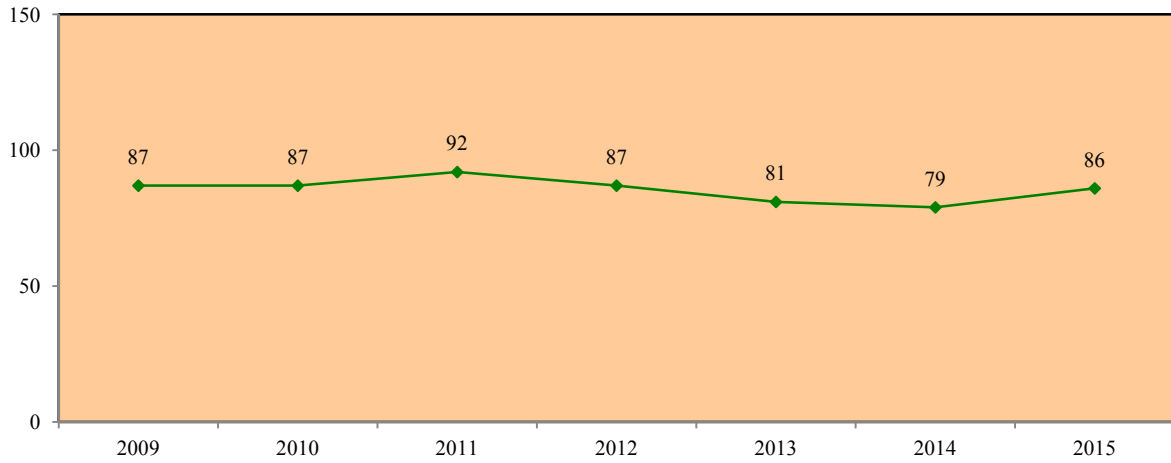

**Αριθμός δικαιούχων επιχειρήσεων με μέγεθος επιχείρησης 250 άτομα και άνω**

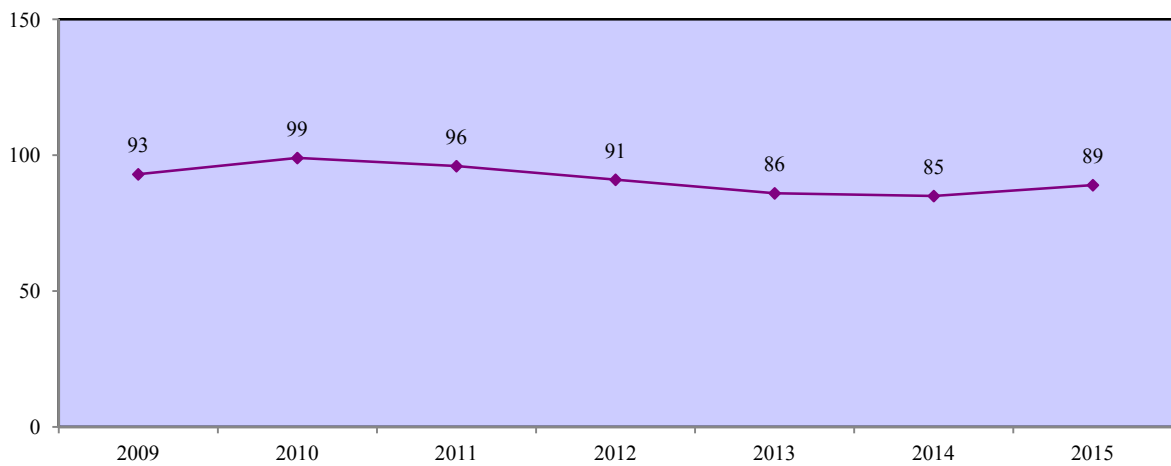

**Ποσοστό κάλυψης επιχειρήσεων με μέγεθος επιχείρησης 250 άτομα και άνω από δραστηριότητες της ΑνΑΔ**





## 5. ΔΕΙΚΤΕΣ ΠΟΣΟΣΤΩΝ ΚΑΛΥΨΗΣ ΚΑΤΑ ΕΠΑΡΧΙΑ

Στο κεφάλαιο αυτό παρουσιάζονται οι **διαχρονικές τάσεις των δεικτών ποσοστών κάλυψης από δραστηριότητες της ΑνΑΔ κατά επαρχία**. Οι δείκτες αυτοί παρουσιάζουν τις τάσεις που αναδύονται σε σχέση με τα ποσοστά κάλυψης από δραστηριότητες της ΑνΑΔ στις επαρχίες Λευκωσίας, Λεμεσού, Λάρνακας, Αμμοχώστου και Πάφου.

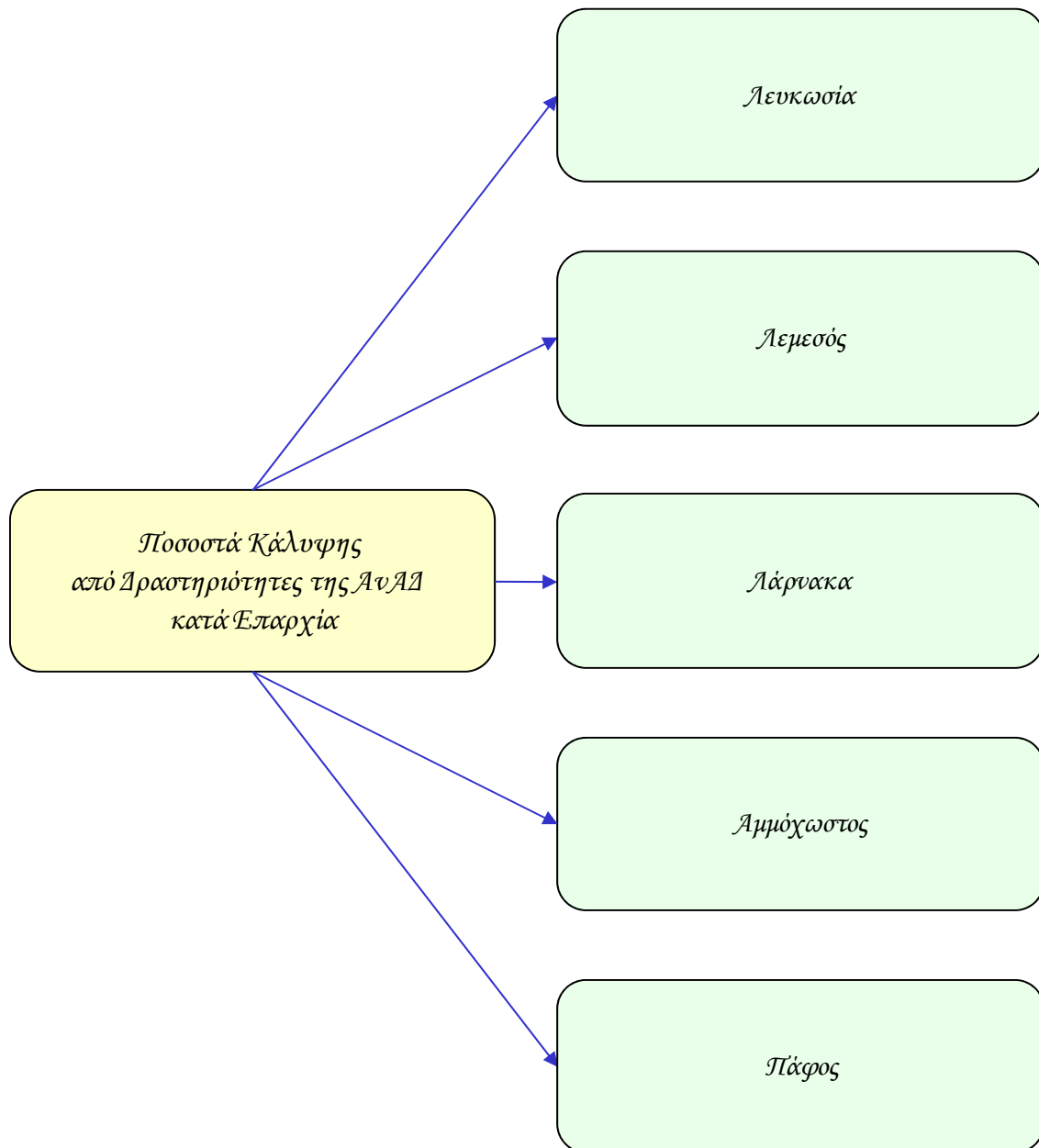

Επισημαίνεται ότι τα στοιχεία τα οποία παρουσιάζονται αφορούν την περίοδο 2009 – 2015.

Στο Σχεδιάγραμμα 17 παρουσιάζεται ο δείκτης ποσοστού κάλυψης χορηγιών της ΑνΑΔ στις εισπράξεις τέλους κατά επαρχία την περίοδο 2009 – 2015.

**ΣΧΕΔΙΑΓΡΑΜΜΑ 17**  
**ΔΕΙΚΤΗΣ ΠΟΣΟΣΤΟΥ ΚΑΛΥΨΗΣ ΧΟΡΗΓΙΩΝ**  
**ΤΗΣ ΑνΑΔ ΣΤΙΣ ΕΙΣΠΡΑΞΕΙΣ ΤΕΛΟΥΣ ΚΑΤΑ**  
**ΕΠΑΡΧΙΑ ΤΗΝ ΠΕΡΙΟΔΟ 2009 - 2015**

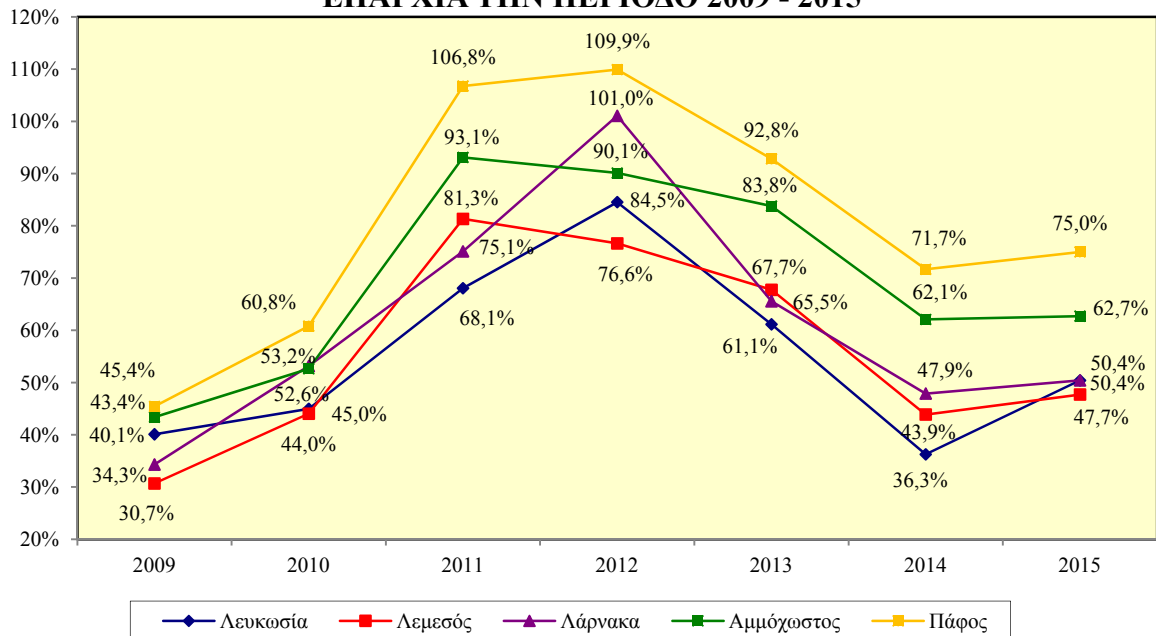

Ο δείκτης ποσοστού κάλυψης επιχειρήσεων από δραστηριότητες της ΑνΑΔ κατά επαρχία την περίοδο 2009 – 2015 παρουσιάζεται στο Σχεδιάγραμμα 18.

**ΣΧΕΔΙΑΓΡΑΜΜΑ 18**  
**ΔΕΙΚΤΗΣ ΠΟΣΟΣΤΟΥ ΚΑΛΥΨΗΣ ΕΠΙΧΕΙΡΗΣΕΩΝ**  
**ΑΠΟ ΔΡΑΣΤΗΡΙΟΤΗΤΕΣ ΤΗΣ ΑνΑΔ ΚΑΤΑ ΕΠΑΡΧΙΑ**  
**ΤΗΝ ΠΕΡΙΟΔΟ 2009 - 2015**

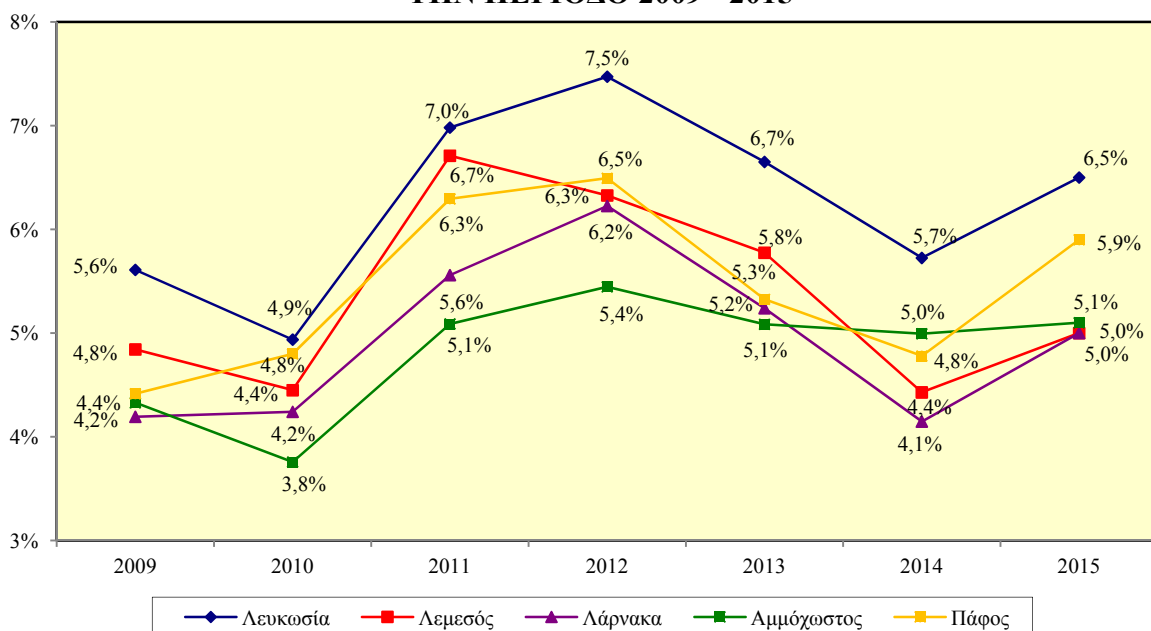

## 5.1. Ποσοστά κάλυψης στην επαρχία Λευκωσίας

Ποσοστό κάλυψης των χορηγιών της ΑνΑΔ στις εισπράξεις τέλους στην επαρχία Λευκωσίας

Χορηγίες της ΑνΑΔ σε επιχειρήσεις της επαρχίας Λευκωσίας

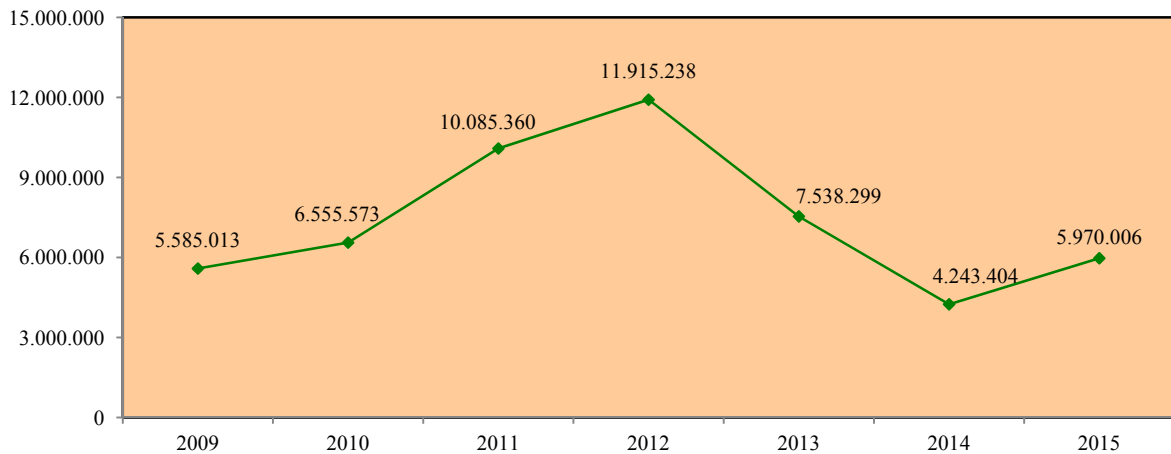

Εισπράξεις τέλους από επιχειρήσεις της επαρχίας Λευκωσίας

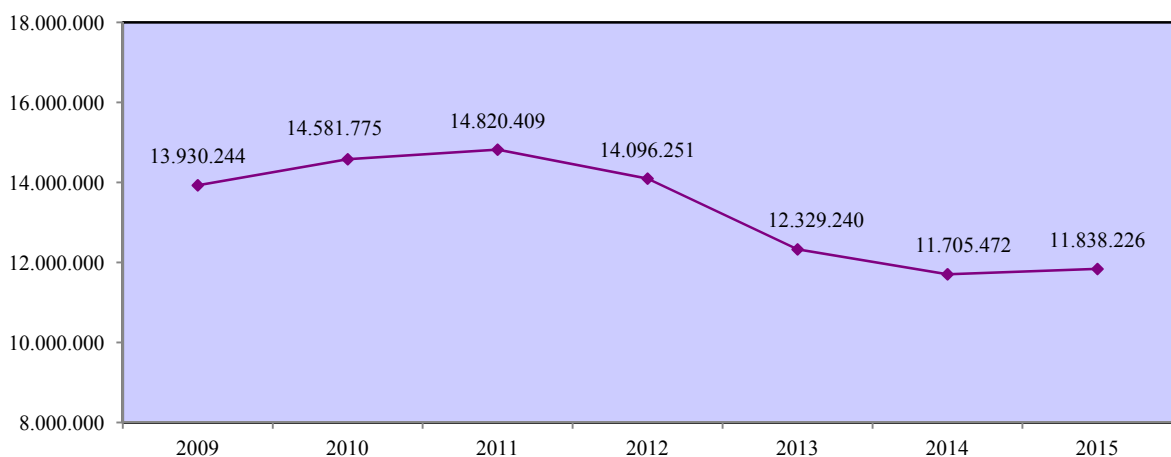

Ποσοστό κάλυψης των χορηγιών της ΑνΑΔ στις εισπράξεις τέλους από επιχειρήσεις της επαρχίας Λευκωσίας

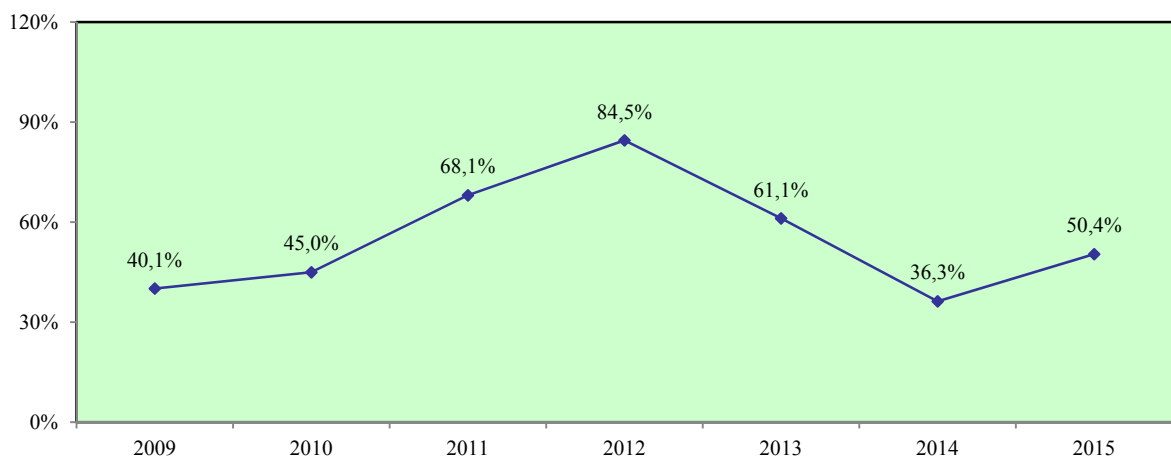

## Ποσοστό κάλυψης των επιχειρήσεων από δραστηριότητες της ΑνΑΔ στην επαρχία Λευκωσίας

**Αριθμός επιχειρήσεων της επαρχίας Λευκωσίας που συμμετείχαν σε δραστηριότητες της ΑνΑΔ**

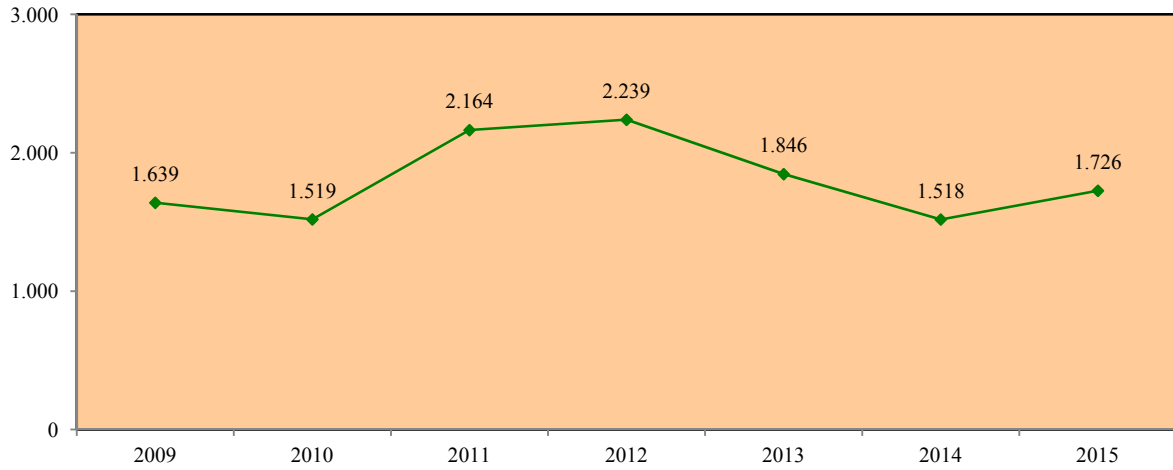

**Αριθμός δικαιούχων επιχειρήσεων της επαρχίας Λευκωσίας**

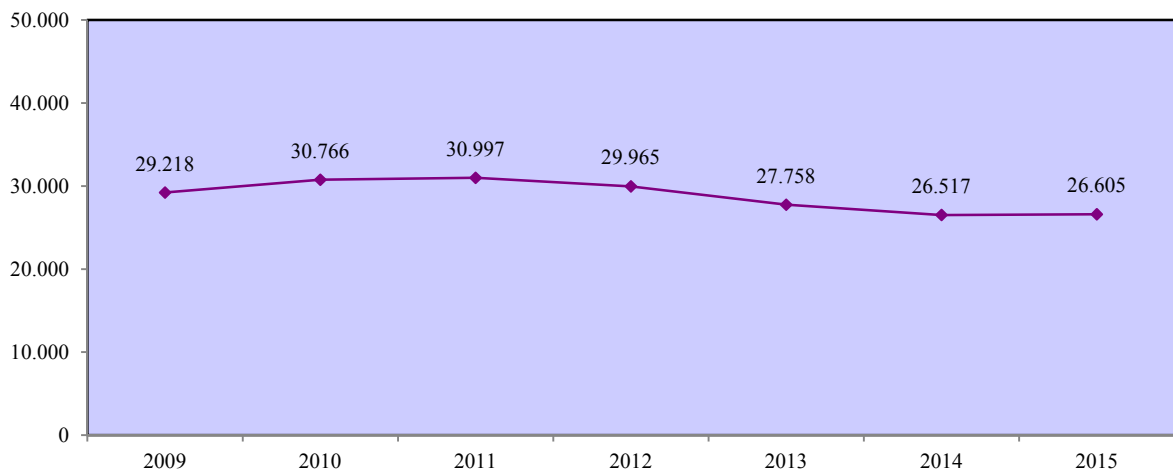

**Ποσοστό κάλυψης επιχειρήσεων της επαρχίας Λευκωσίας από δραστηριότητες της ΑνΑΔ**

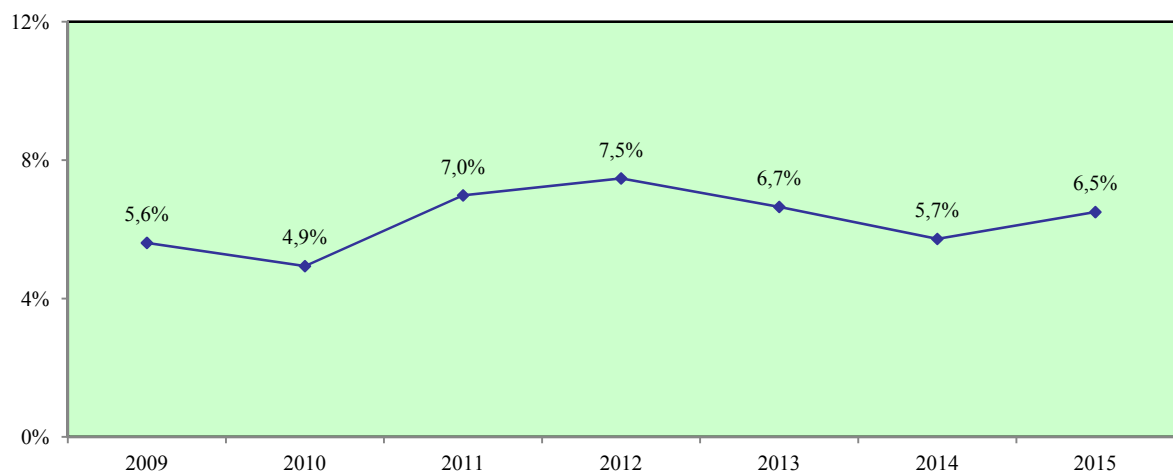

## 5.2. Ποσοστά κάλυψης στην επαρχία Λεμεσού

Ποσοστό κάλυψης των χορηγιών της ΑνΑΔ στις εισπράξεις τέλους στην επαρχία Λεμεσού

Χορηγίες της ΑνΑΔ σε επιχειρήσεις της επαρχίας Λεμεσού

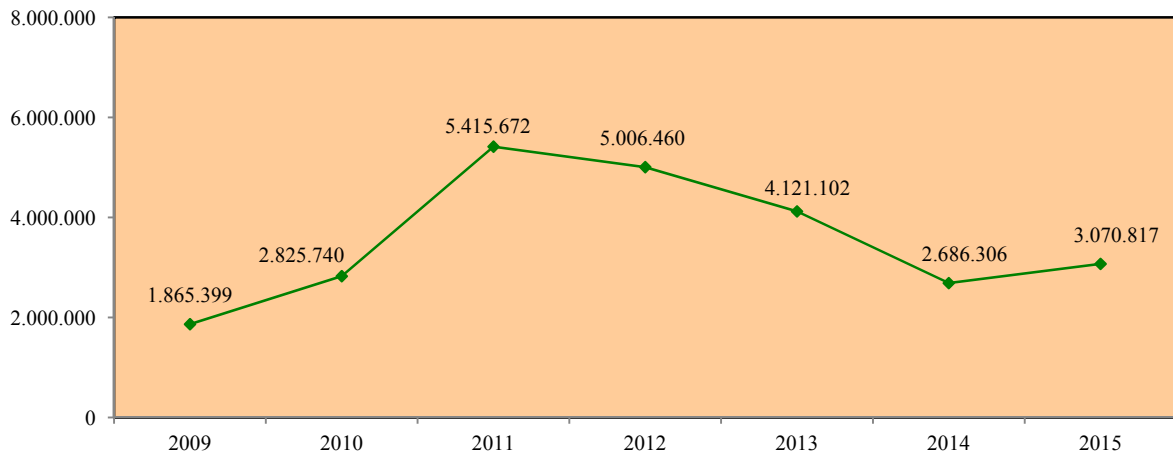

Εισπράξεις τέλους από επιχειρήσεις της επαρχίας Λεμεσού

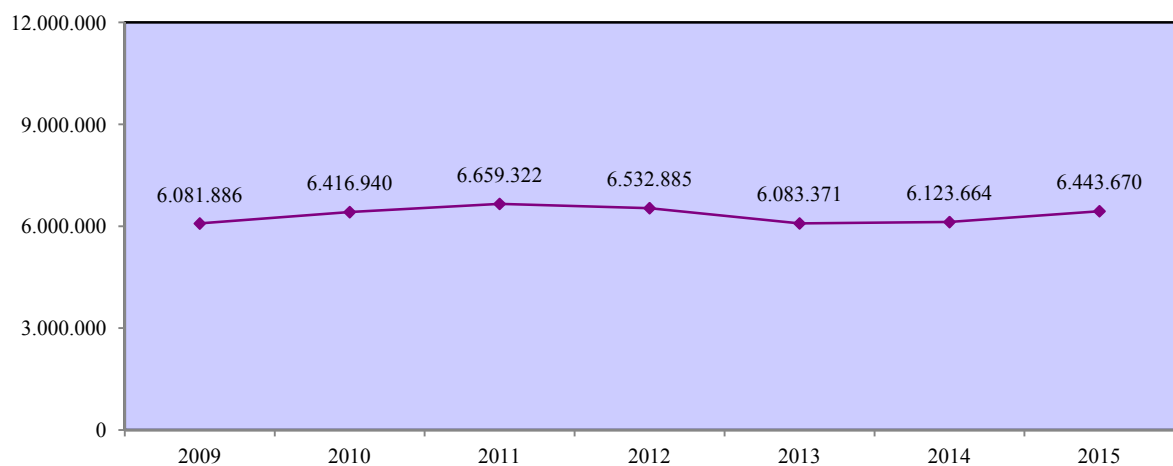

Ποσοστό κάλυψης των χορηγιών της ΑνΑΔ στις εισπράξεις τέλους από επιχειρήσεις της επαρχίας Λεμεσού

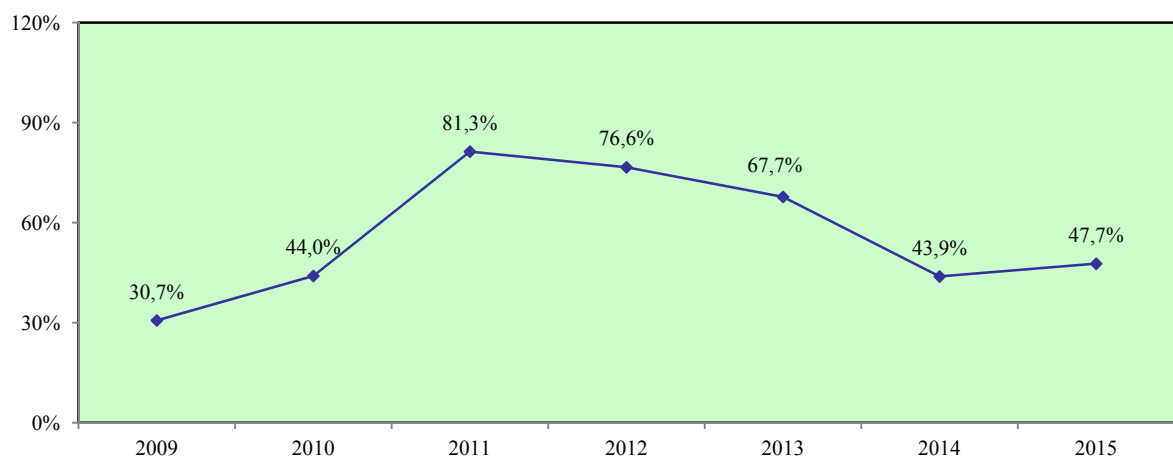

## Ποσοστό κάλυψης των επιχειρήσεων από δραστηριότητες της ΑνΑΔ στην επαρχία Λεμεσού

Αριθμός επιχειρήσεων της επαρχίας Λεμεσού που συμμετείχαν σε δραστηριότητες της ΑνΑΔ

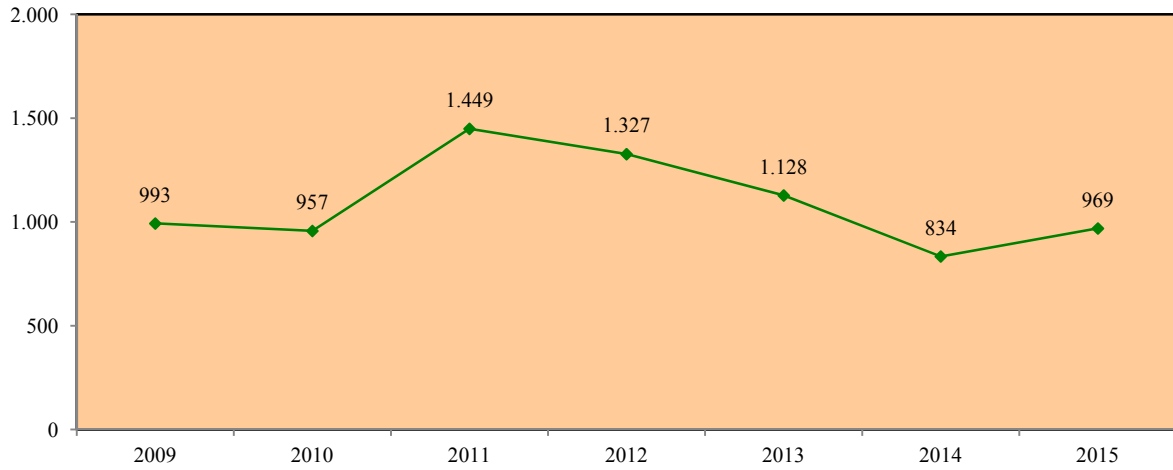

Αριθμός δικαιούχων επιχειρήσεων της επαρχίας Λεμεσού

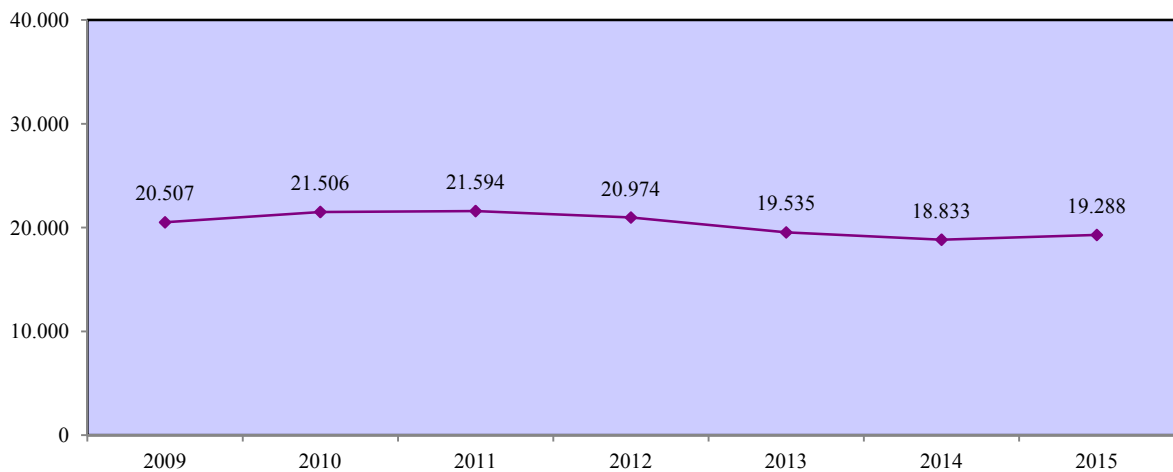

Ποσοστό κάλυψης επιχειρήσεων της επαρχίας Λεμεσού από δραστηριότητες της ΑνΑΔ

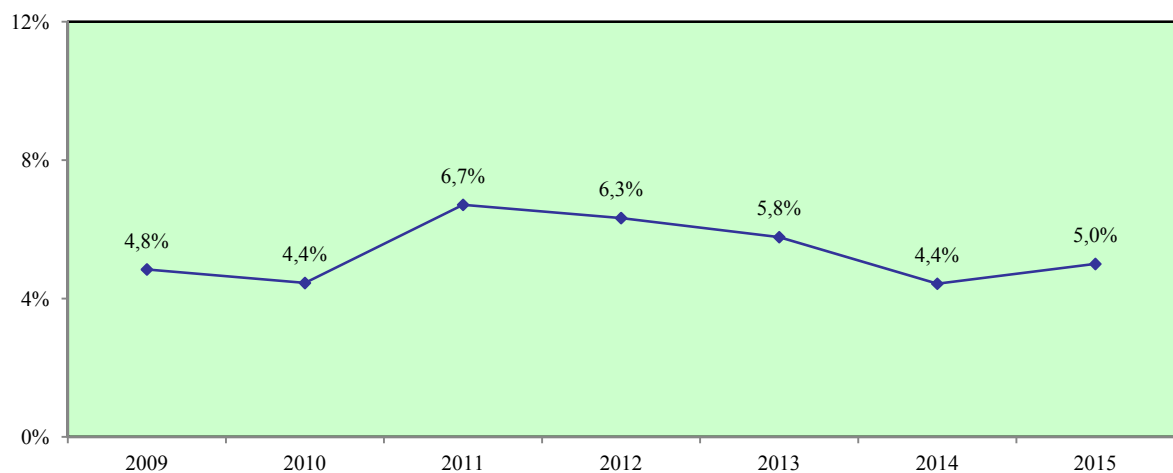

### 5.3. Ποσοστά κάλυψης στην επαρχία Λάρνακας

Ποσοστό κάλυψης των χορηγιών της ΑνΑΔ στις εισπράξεις τέλους στην επαρχία Λάρνακας

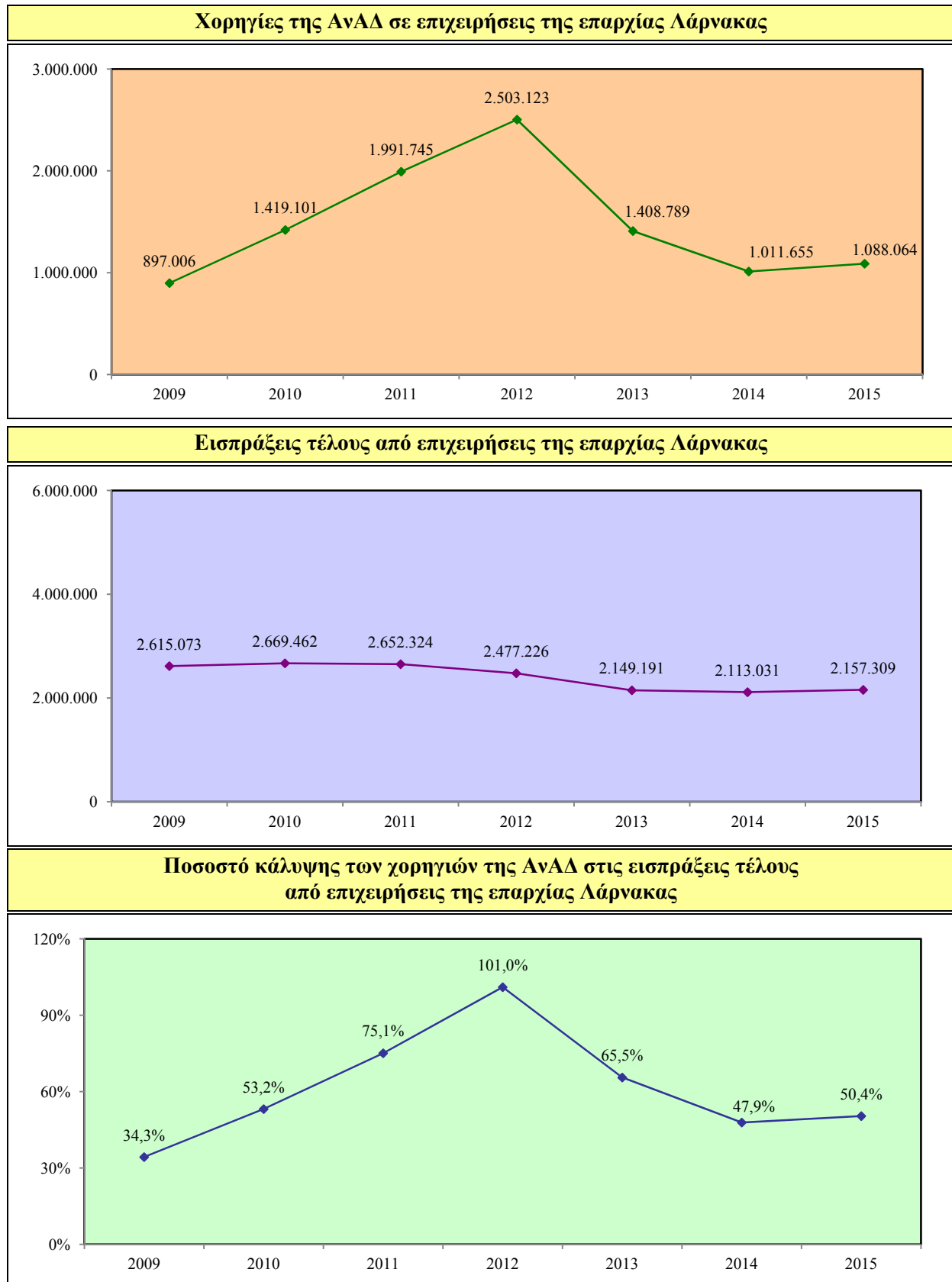

## Ποσοστό κάλυψης των επιχειρήσεων από δραστηριότητες της ΑνΑΔ στην επαρχία Λάρνακας

**Αριθμός επιχειρήσεων της επαρχίας Λάρνακας που συμμετείχαν σε δραστηριότητες της ΑνΑΔ**

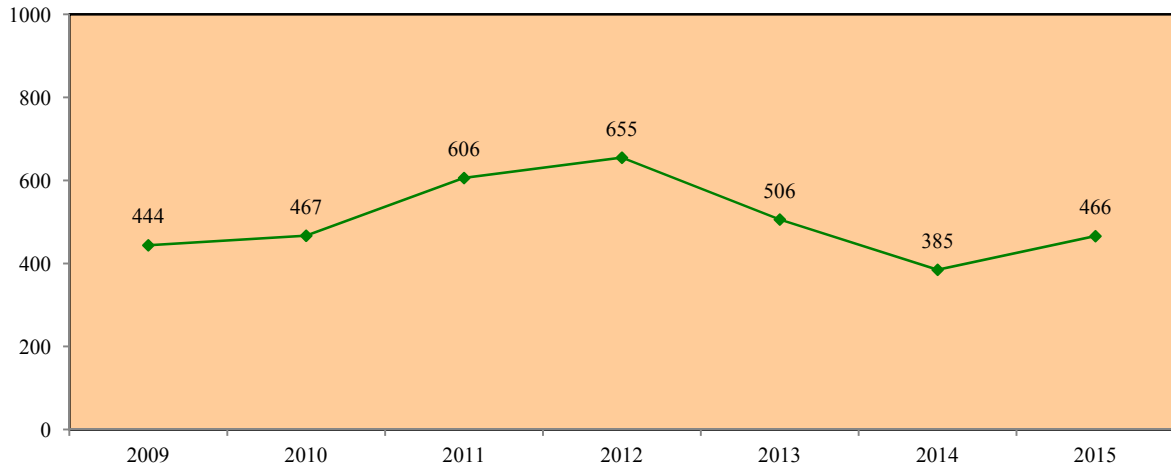

**Αριθμός δικαιούχων επιχειρήσεων της επαρχίας Λάρνακας**

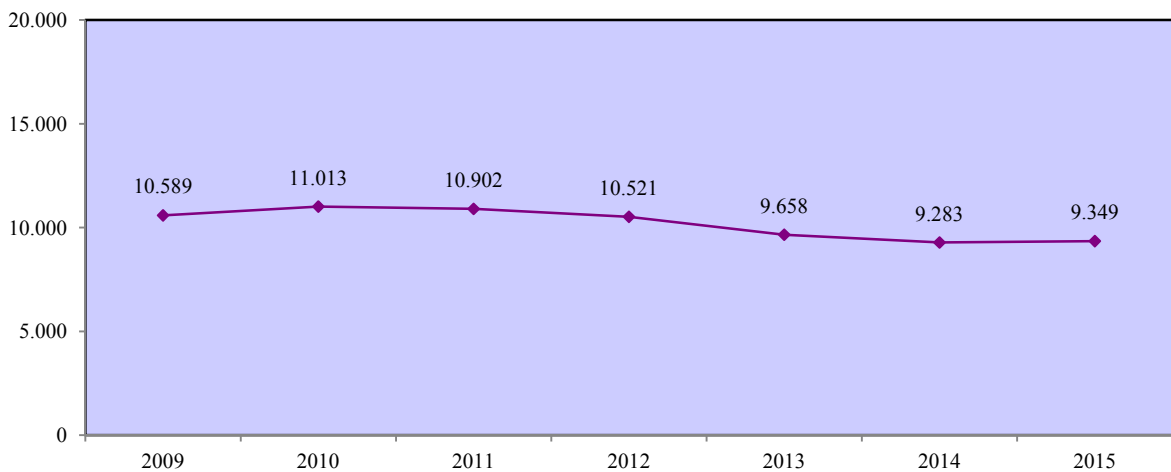

**Ποσοστό κάλυψης επιχειρήσεων της επαρχίας Λάρνακας από δραστηριότητες της ΑνΑΔ**

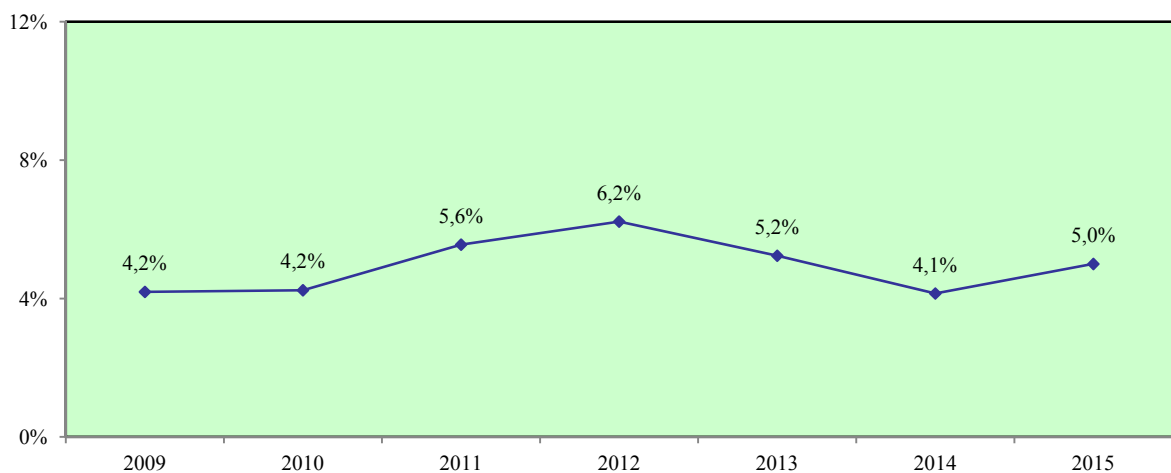



#### 5.4. Ποσοστά κάλυψης στην επαρχία Αμμοχώστου

Ποσοστό κάλυψης των χορηγιών της ΑνΑΔ στις εισπράξεις τέλους στην επαρχία Αμμοχώστου

Χορηγίες της ΑνΑΔ σε επιχειρήσεις της επαρχίας Αμμοχώστου

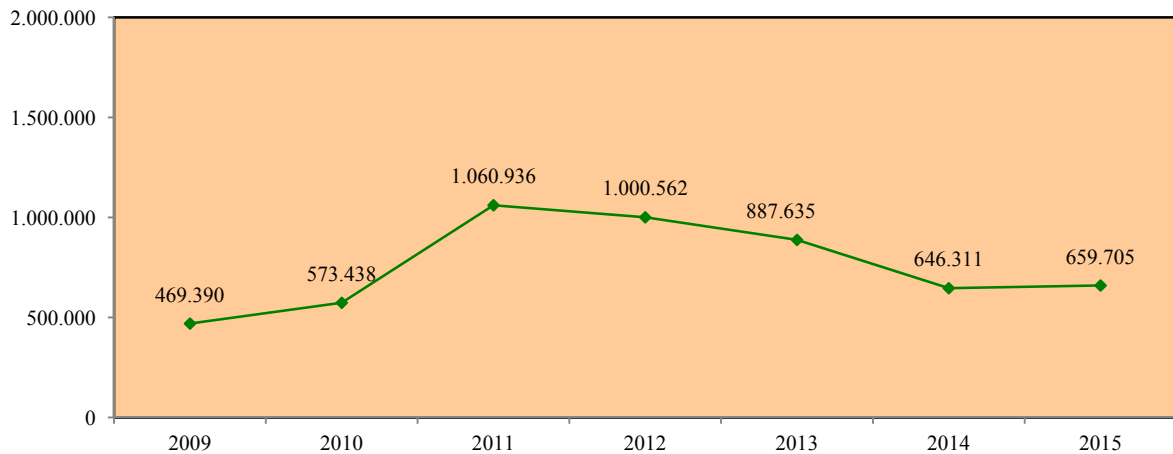

Εισπράξεις τέλους από επιχειρήσεις της επαρχίας Αμμοχώστου

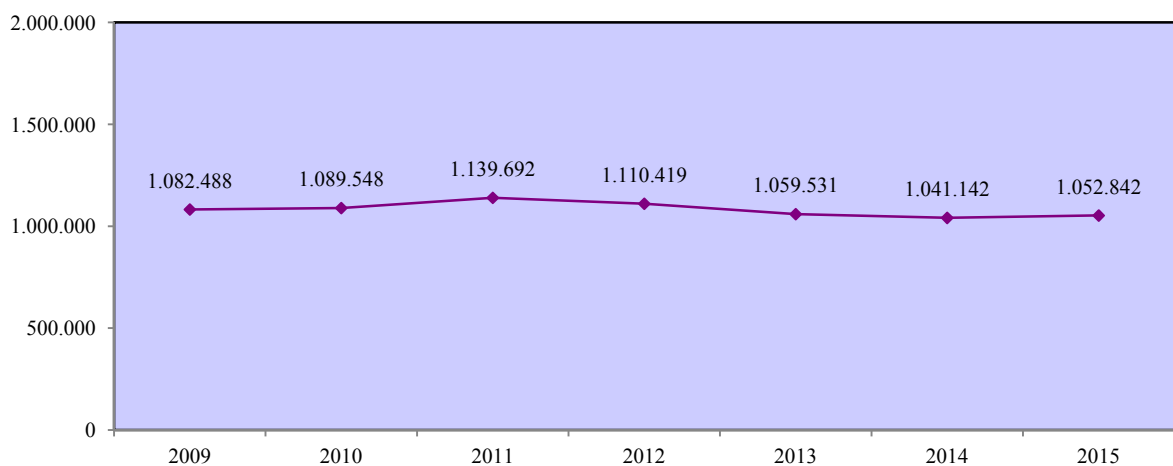

Ποσοστό κάλυψης των χορηγιών της ΑνΑΔ στις εισπράξεις τέλους από επιχειρήσεις της επαρχίας Αμμοχώστου

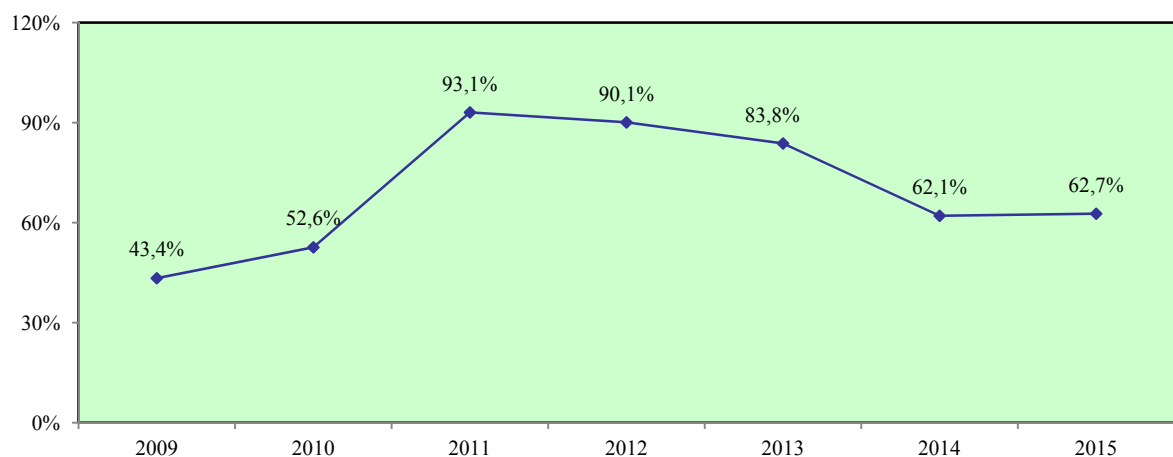

## Ποσοστό κάλυψης των επιχειρήσεων από δραστηριότητες της ΑνΑΔ στην επαρχία Αμμοχώστου

Αριθμός επιχειρήσεων της επαρχίας Αμμοχώστου που συμμετείχαν σε δραστηριότητες της ΑνΑΔ

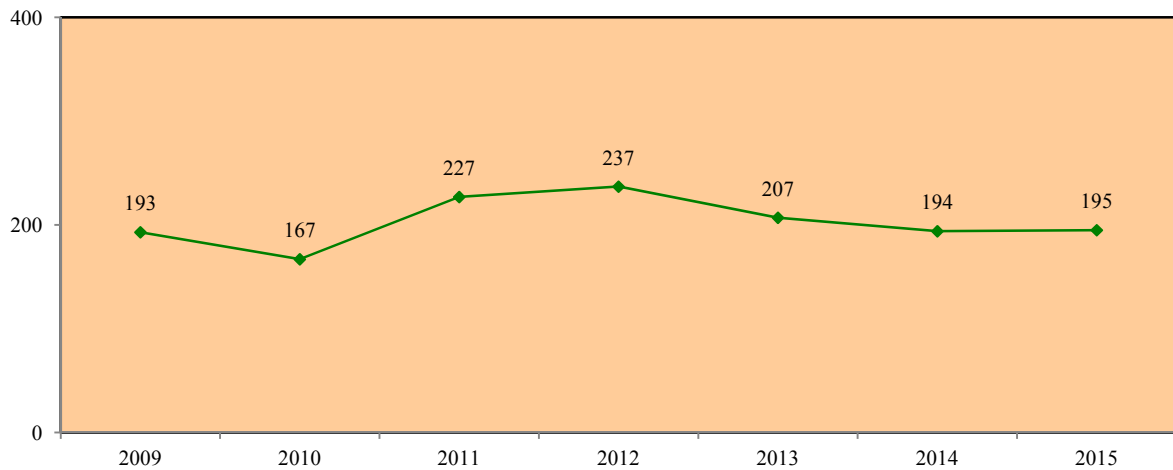

Αριθμός δικαιούχων επιχειρήσεων της επαρχίας Αμμοχώστου



Ποσοστό κάλυψης επιχειρήσεων της επαρχίας Αμμοχώστου από δραστηριότητες της ΑνΑΔ

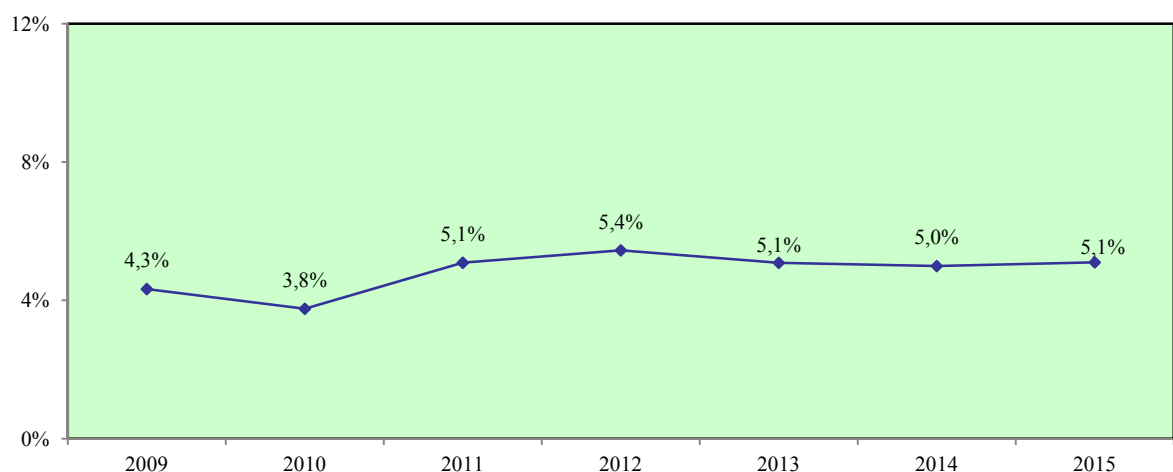

## 5.5. Ποσοστά κάλυψης στην επαρχία Πάφου

Ποσοστό κάλυψης των χορηγιών της ΑνΑΔ στις εισπράξεις τέλους στην επαρχία Πάφου

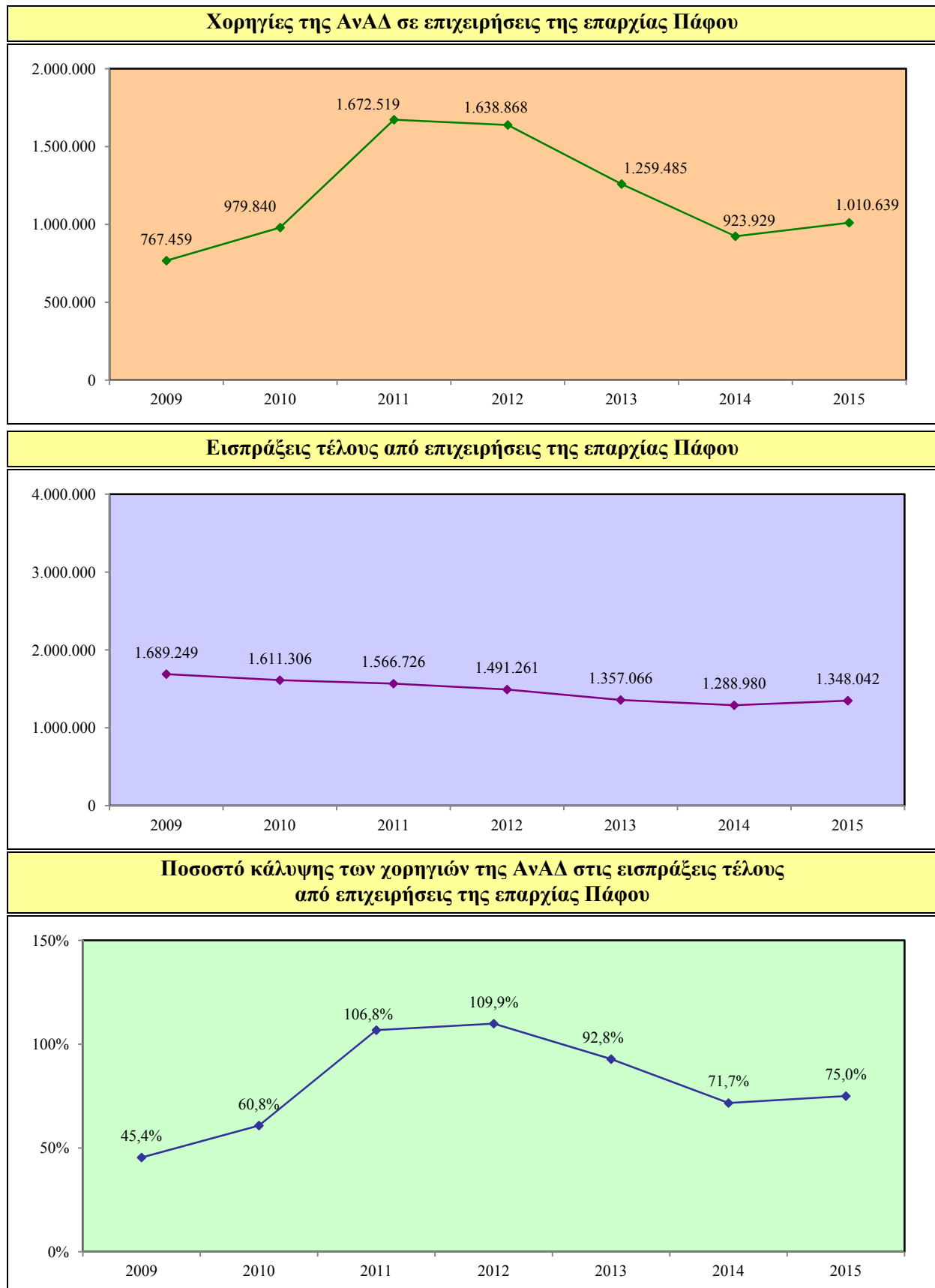

## Ποσοστό κάλυψης των επιχειρήσεων από δραστηριότητες της ΑνΑΔ στην επαρχία Πάφου

**Αριθμός επιχειρήσεων της επαρχίας Πάφου που συμμετείχαν σε δραστηριότητες της ΑνΑΔ**

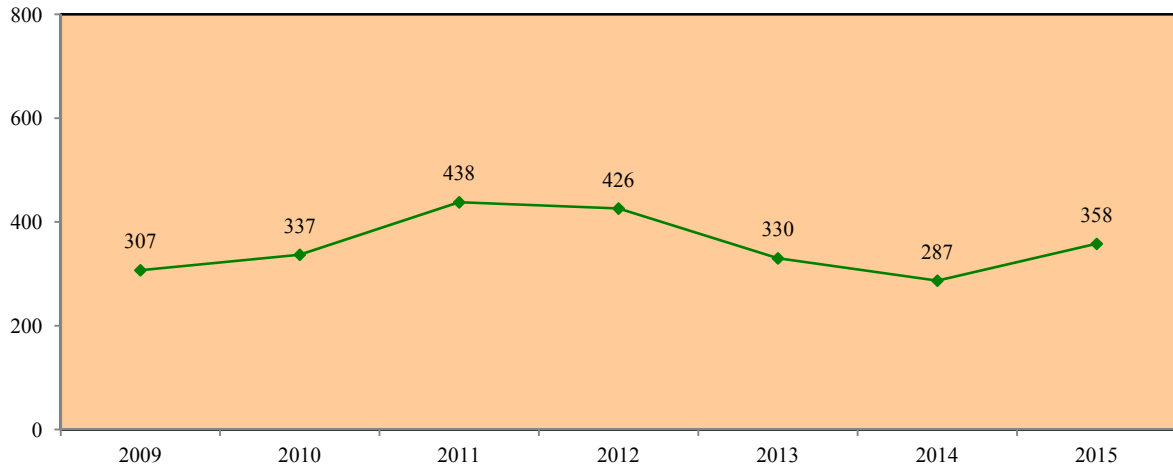

**Αριθμός δικαιούχων επιχειρήσεων της επαρχίας Πάφου**

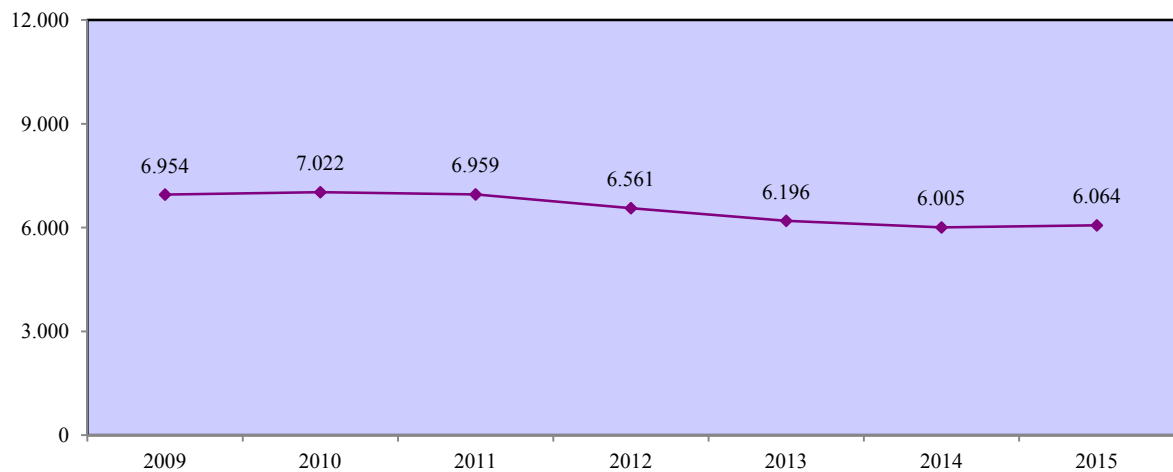

**Ποσοστό κάλυψης επιχειρήσεων της επαρχίας Πάφου από δραστηριότητες της ΑνΑΔ**

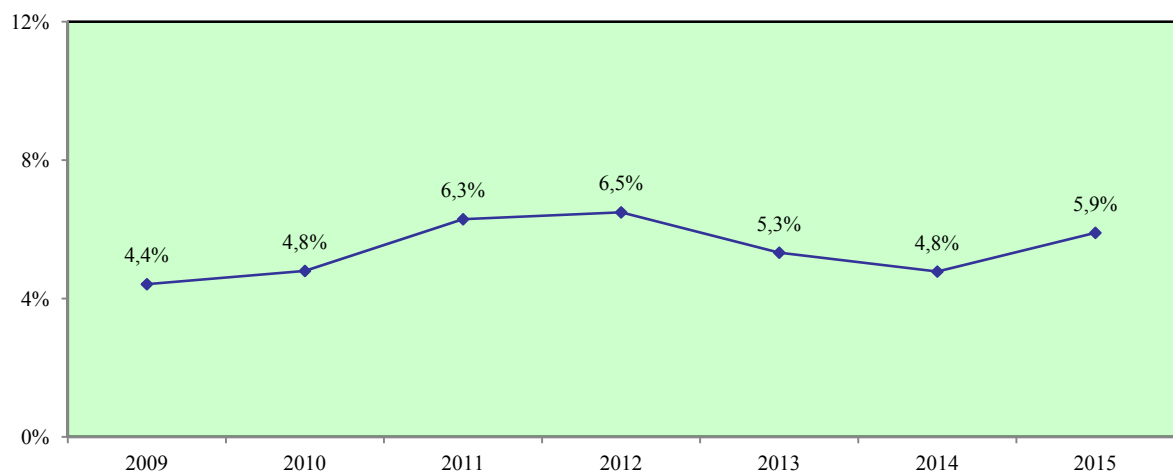

## 6. ΜΟΝΑΔΙΚΕΣ ΕΠΙΧΕΙΡΗΣΕΙΣ ΚΑΤΑ ΜΕΓΕΘΟΣ ΑΠΑΣΧΟΛΗΣΗΣ

Στο κεφάλαιο αυτό αναλύονται στοιχεία αναφορικά με τις μοναδικές επιχειρήσεις<sup>3</sup> οι οποίες συμμετείχαν σε δραστηριότητες της ΑνΑΔ και κατέβαλαν τέλος ανάπτυξης ανθρώπινου δυναμικού για ολόκληρη την περίοδο 2009 – 2015. Παρουσιάζονται επίσης στοιχεία σε σχέση με την απασχόληση αυτών των επιχειρήσεων.

Πρόσθετα, παρουσιάζονται οι επιχειρήσεις οι οποίες συμμετείχαν σε δραστηριότητες της ΑνΑΔ μέσα στην περίοδο 2009 – 2015 κατά συχνότητα συμμετοχής, ενώ παράλληλα δίδονται πληροφορίες για τις επιχειρήσεις οι οποίες συνεργάστηκαν για πρώτη φορά με την ΑνΑΔ κατά το 2015 και τις χορηγίες που έλαβαν.

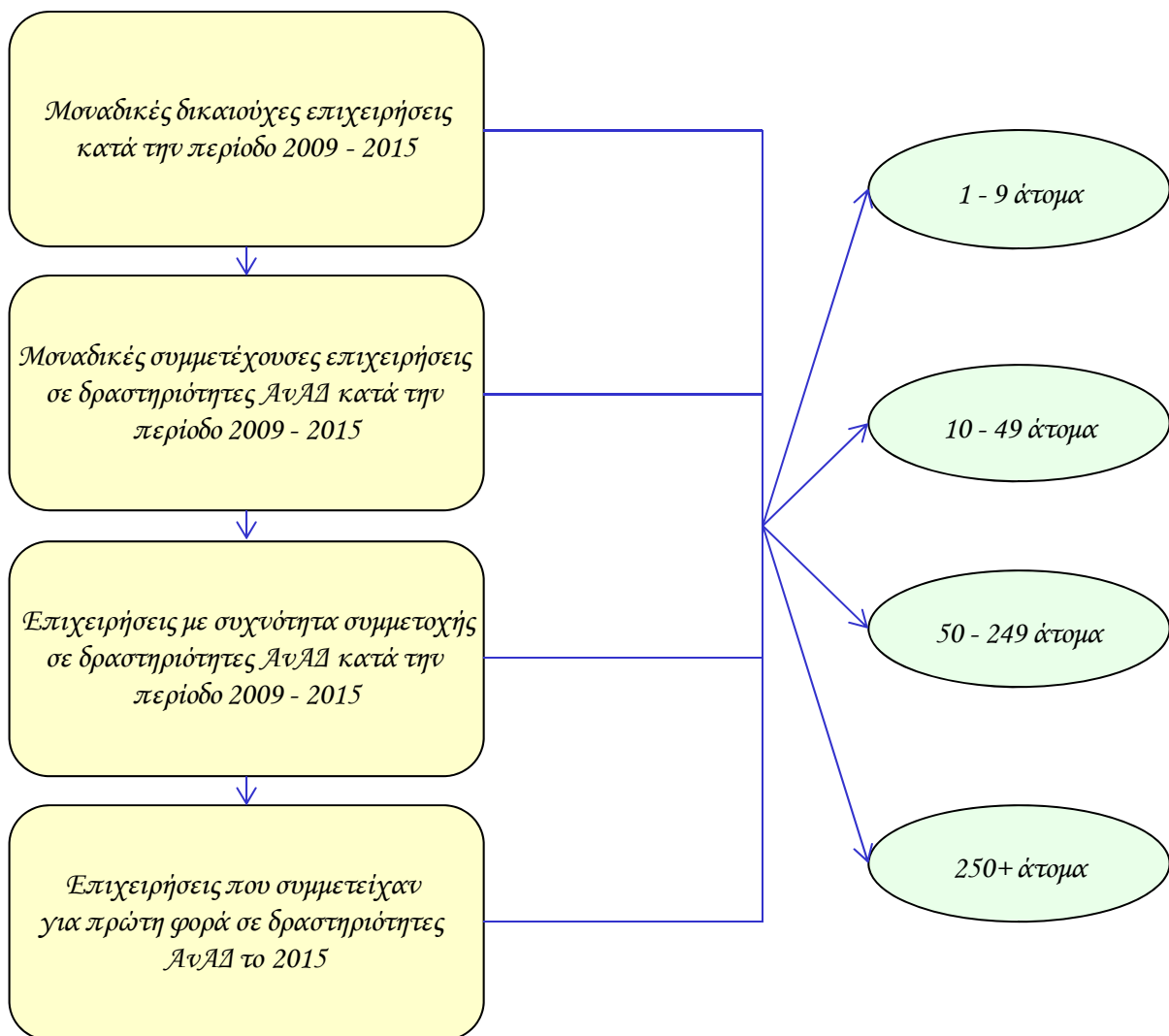

Σημειώνεται ότι η ανάλυση των στοιχείων που ακολουθεί γίνεται κατά **μέγεθος απασχόλησης των επιχειρήσεων**. Συγκεκριμένα, εξετάζονται τα ακόλουθα μεγέθη απασχόλησης:

<sup>3</sup> Ο όρος «μοναδικές επιχειρήσεις» σημαίνει ότι οι επιχειρήσεις υπολογίζονται μόνο μια φορά ανεξάρτητα από πόσες φορές συμμετείχαν σε δραστηριότητες της ΑνΑΔ μέσα στην περίοδο 2009-2015.

- Πολύ μικρές επιχειρήσεις: 1 – 9 άτομα
- Μικρές επιχειρήσεις: 10 – 49 άτομα
- Μεσαίες επιχειρήσεις: 50 – 249 άτομα
- Μεγάλες επιχειρήσεις: 250 άτομα και άνω

### 6.1. Μοναδικές δικαιούχες και συμμετέχουσες επιχειρήσεις κατά μέγεθος απασχόλησης

Στο Σχεδιάγραμμα 19 φαίνονται οι μοναδικές δικαιούχες επιχειρήσεις που κατέβαλαν το τέλος ανάπτυξης ανθρώπινου δυναμικού και οι συμμετέχουσες επιχειρήσεις σε δραστηριότητες της ΑνΑΔ μέσα στην περίοδο 2009 – 2015. Φαίνεται το μεγάλο χάσμα μεταξύ δικαιούχων και συμμετεχουσών πολύ μικρών επιχειρήσεων που υπάρχει. Η διαφορά μειώνεται δραστικά με την αύξηση στο μέγεθος απασχόλησης των επιχειρήσεων.

**ΣΧΕΔΙΑΓΡΑΜΜΑ 19**  
**ΜΟΝΑΔΙΚΕΣ ΔΙΚΑΙΟΥΧΕΣ ΕΠΙΧΕΙΡΗΣΕΙΣ ΚΑΙ**  
**ΕΠΙΧΕΙΡΗΣΕΙΣ ΠΟΥ ΣΥΜΜΕΤΕΙΧΑΝ ΣΕ ΔΡΑΣΤΗΡΙΟΤΗΤΕΣ**  
**ΤΗΣ ΑνΑΔ ΚΑΤΑ ΜΕΓΕΘΟΣ ΑΠΑΣΧΟΛΗΣΗΣ**  
**ΤΗΝ ΠΕΡΙΟΔΟ 2009 - 2015**

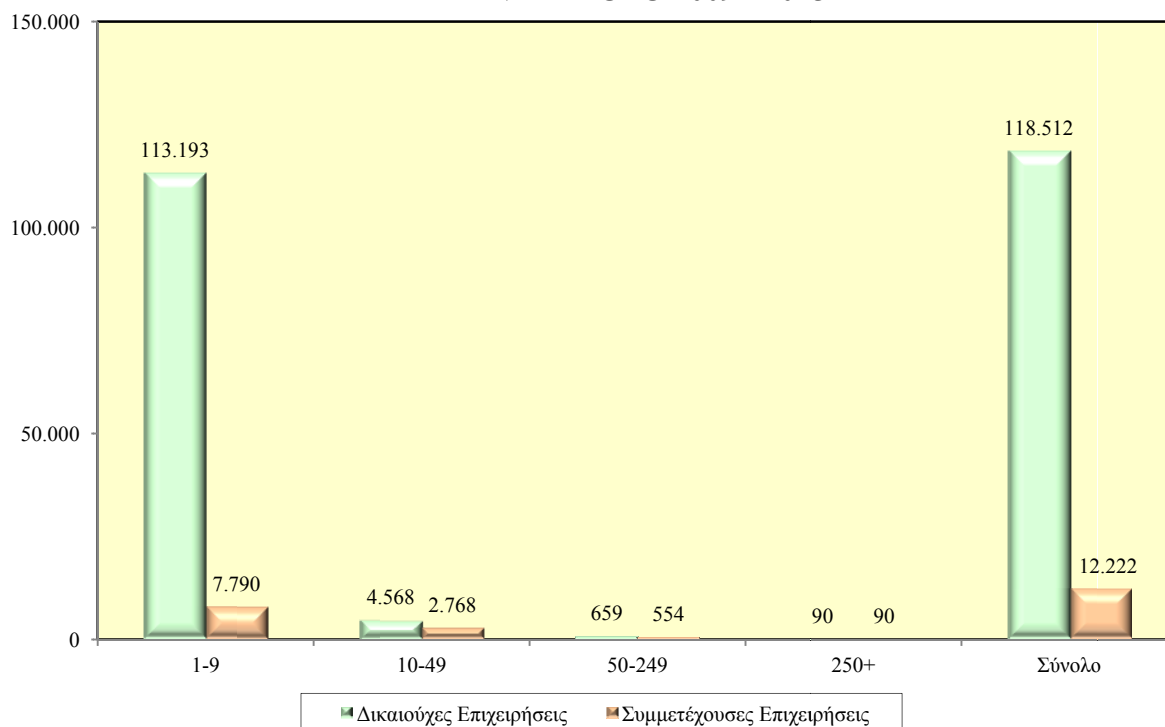

Ο δείκτης ποσοστού κάλυψης μοναδικών επιχειρήσεων από δραστηριότητες της ΑνΑΔ για την περίοδο 2009 – 2015 παρουσιάζεται στο Σχεδιάγραμμα 20. Συνολικά, από τις 118.512<sup>4</sup> δικαιούχες επιχειρήσεις της περιόδου 2009 – 2015, συμμετείχαν σε δραστηριότητες της ΑνΑΔ οι 12.222<sup>3</sup> επιχειρήσεις ή το 10,3%. Το ποσοστό αυτό είναι μεγάλο στην περίπτωση των μικρών, μεσαίων και μεγάλων επιχειρήσεων και κυμαίνεται από το 60,6%

<sup>4</sup> Περιλαμβάνει και επιχειρήσεις για τις οποίες δεν υπάρχει πληροφόρηση σε σχέση με το μέγεθος απασχόλησης τους.

μέχρι το 100,0%. Η σημαντικά όμως **μειωμένη δραστηριοποίηση των πολύ μικρών επιχειρήσεων, που ανέρχεται στο 6,9%**, οδηγεί προς τα κάτω το συνολικό ποσοστό κάλυψης αφού οι πολύ μικρές επιχειρήσεις αντιστοιχούν στο 95,5% των δικαιούχων επιχειρήσεων.

**ΣΧΕΔΙΑΓΡΑΜΜΑ 20**  
**ΔΕΙΚΤΗΣ ΠΟΣΟΣΤΟΥ ΚΑΛΥΨΗΣ ΜΟΝΑΔΙΚΩΝ**  
**ΣΥΜΜΕΤΕΧΟΥΣΩΝ ΕΠΙΧΕΙΡΗΣΕΩΝ ΚΑΤΑ ΤΗΝ ΠΕΡΙΟΔΟ**  
**2009-2015 ΚΑΤΑ ΜΕΓΕΘΟΣ ΑΠΑΣΧΟΛΗΣΗΣ**

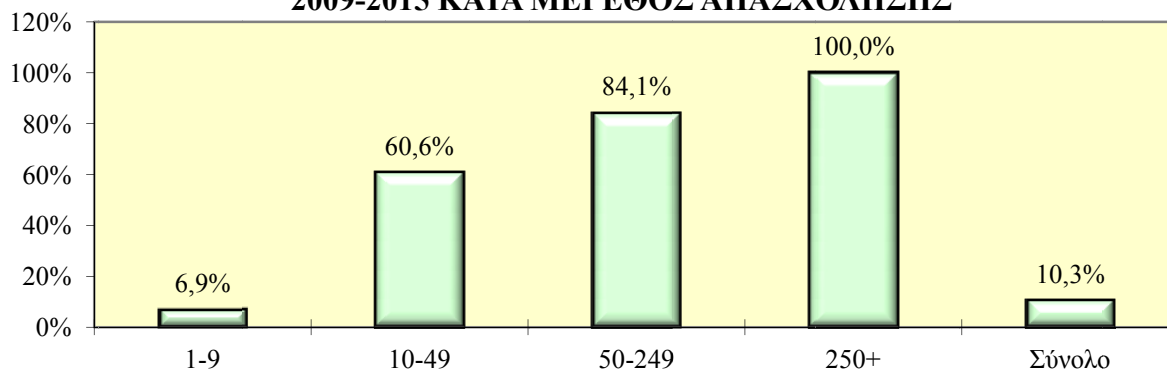

Στο Σχεδιάγραμμα 21 φαίνεται η **απασχόληση τόσο στις μοναδικές συμμετέχουσες επιχειρήσεις σε δραστηριότητες της ΑνΑΔ μέσα στην περίοδο 2009 – 2015 όσο και στις μη συμμετέχουσες**. Οι επιχειρήσεις που **συνεργάστηκαν με την ΑνΑΔ** παρόλο που ανέρχονται στο 10,3% του συνόλου των επιχειρήσεων εντούτοις απασχολούσαν συνολικά **193.448 άτομα** που αντιστοιχούν στο **48,7%** της συνολικής απασχόλησης.

**ΣΧΕΔΙΑΓΡΑΜΜΑ 21**  
**ΑΠΑΣΧΟΛΗΣΗ ΣΤΙΣ ΜΟΝΑΔΙΚΕΣ ΣΥΜΜΕΤΕΧΟΥΣΕΣ ΚΑΙ**  
**ΜΗ ΣΥΜΜΕΤΕΧΟΥΣΕΣ ΕΠΙΧΕΙΡΗΣΕΙΣ ΣΕ**  
**ΔΡΑΣΤΗΡΙΟΤΗΤΕΣ ΤΗΣ ΑνΑΔ ΚΑΤΑ ΜΕΓΕΘΟΣ**  
**ΑΠΑΣΧΟΛΗΣΗΣ ΤΗΝ ΠΕΡΙΟΔΟ 2009 - 2015**

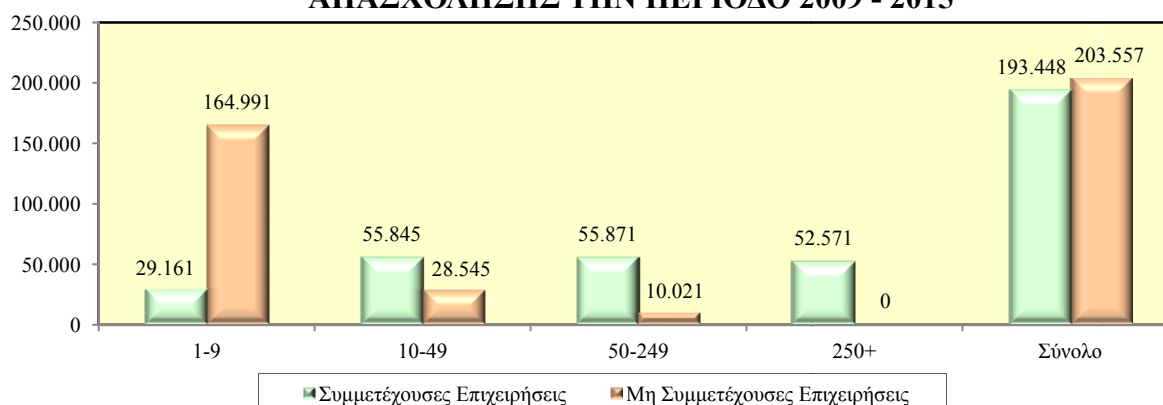

Στο Σχεδιάγραμμα 22 παρουσιάζεται η **ποσοστιαία κατανομή απασχόλησης κατά μέγεθος επιχείρησης των μοναδικών συμμετεχουσών και μη συμμετεχουσών επιχειρήσεων σε δραστηριότητες της ΑνΑΔ**. Στις πολύ μικρές επιχειρήσεις με απασχόληση 1 – 9 άτομα το ποσοστό των απασχολουμένων στις επιχειρήσεις που επωφελούνται από δραστηριότητες της ΑνΑΔ είναι περιορισμένο (15,0%). **Το ποσοστό αυτό αυξάνεται δραστικά με το μέγεθος απασχόλησης των επιχειρήσεων**. Στις μικρές επιχειρήσεις το ποσοστό φτάνει στο 66,2%, στις μεσαίες επιχειρήσεις με απασχόληση 50-249 άτομα είναι 84,8% ενώ όλες οι μεγάλες

επιχειρήσεις με απασχόληση πέραν των 250 ατόμων συμμετείχαν σε δραστηριότητες της ΑνΑΔ.

**ΣΧΕΔΙΑΓΡΑΜΜΑ 22**  
**ΠΟΣΟΣΤΙΑΙΑ ΚΑΤΑΝΟΜΗ ΑΠΑΣΧΟΛΗΣΗΣ ΚΑΤΑ**  
**ΜΕΓΕΘΟΣ ΕΠΙΧΕΙΡΗΣΗΣ ΜΟΝΑΔΙΚΩΝ**  
**ΣΥΜΜΕΤΕΧΟΥΣΩΝ ΚΑΙ ΜΗ ΣΥΜΜΕΤΕΧΟΥΣΩΝ**  
**ΕΠΙΧΕΙΡΗΣΕΩΝ ΚΑΤΑ ΤΗΝ ΠΕΡΙΟΔΟ 2009 - 2015**

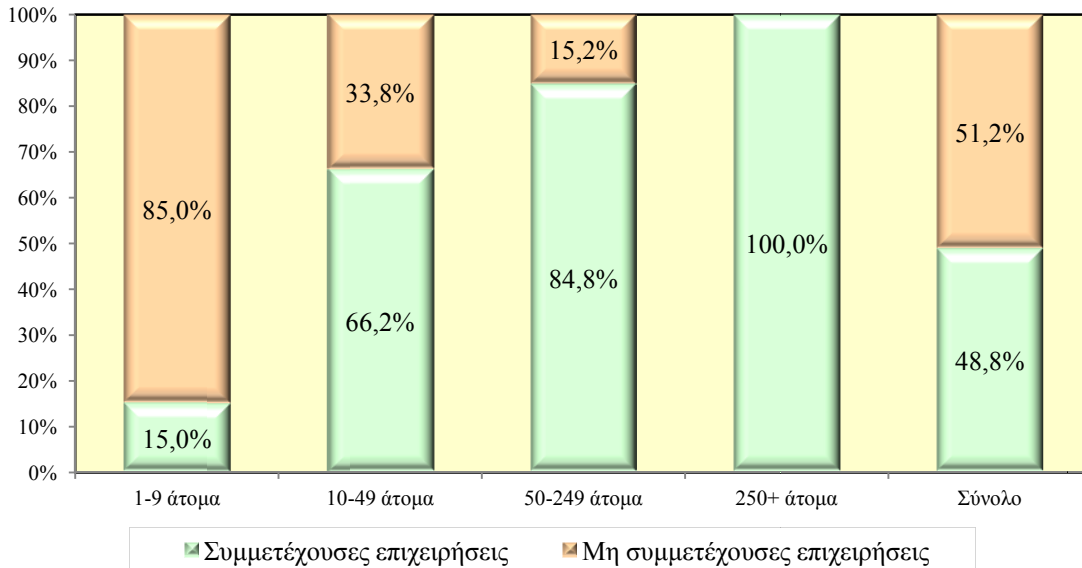

## 6.2. Συμμετέχουσες επιχειρήσεις ανά συχνότητα συμμετοχής

Στο Σχεδιάγραμμα 23 αναλύεται η ποσοστιαία κατανομή των επιχειρήσεων που συμμετείχαν σε δραστηριότητες της ΑνΑΔ μέσα στην περίοδο 2009 – 2015 κατά συχνότητα συμμετοχής, δηλαδή τον αριθμό ετών στα οποία οι επιχειρήσεις συνεργάζονται με την ΑνΑΔ από τα 7 έτη της περιόδου 2009 – 2015. Σχεδόν οι μισές (48,2%) από τις συμμετέχουσες επιχειρήσεις (12.222 επιχειρήσεις) συνεργάστηκαν με την ΑνΑΔ για μόνο ένα έτος μέσα στην περίοδο 2009 – 2015. Οι επιχειρήσεις που συμμετείχαν και τα 7 έτη ανέρχονται στο 3,9%. Όπως είναι αναμενόμενο όσον αυξάνονται τα έτη συνεργασίας τόσο μειώνεται το ποσοστό των συμμετεχουσών επιχειρήσεων.

**ΣΧΕΔΙΑΓΡΑΜΜΑ 23**  
**ΠΟΣΟΣΤΙΑΙΑ ΚΑΤΑΝΟΜΗ ΕΠΙΧΕΙΡΗΣΕΩΝ ΠΟΥ**  
**ΣΥΜΜΕΤΕΙΧΑΝ ΣΕ ΔΡΑΣΤΗΡΙΟΤΗΤΕΣ ΤΗΣ ΑνΑΔ ΤΗΝ**  
**ΠΕΡΙΟΔΟ 2009 - 2015 ΚΑΤΑ ΣΥΧΝΟΤΗΤΑ ΣΥΜΜΕΤΟΧΗΣ**

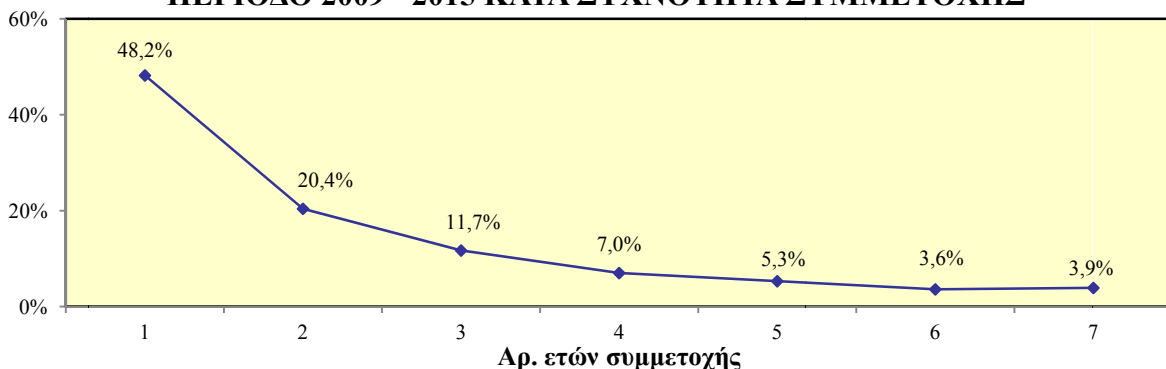



Στο Σχεδιάγραμμα 24 αναλύεται η αριθμητική και ποσοστιαία κατανομή των 5.895 συμμετεχουσών επιχειρήσεων οι οποίες συνεργάστηκαν με την ΑνΑΔ μόνο ένα έτος μέσα στην περίοδο 2009 – 2015. Οι περισσότερες από αυτές συνεργάστηκαν με την ΑνΑΔ μέσα στο 2012 (18,0%) και 2011 (17,5%) ενώ συγκριτικά περιορισμένη ήταν η συνεργασία κατά το 2014 (9,5%) και 2010 (9,6%).

**ΣΧΕΔΙΑΓΡΑΜΜΑ 24**  
**ΑΡΙΘΜΗΤΙΚΗ ΚΑΙ ΠΟΣΟΣΤΙΑΙΑ ΚΑΤΑΝΟΜΗ**  
**ΕΠΙΧΕΙΡΗΣΕΩΝ ΠΟΥ ΣΥΜΜΕΤΕΙΧΑΝ ΣΕ ΔΡΑΣΤΗΡΙΟΤΗΤΕΣ**  
**ΤΗΣ ΑνΑΔ ΜΟΝΟ ΕΝΑ ΕΤΟΣ ΤΗΝ ΠΕΡΙΟΔΟ 2009 - 2015**

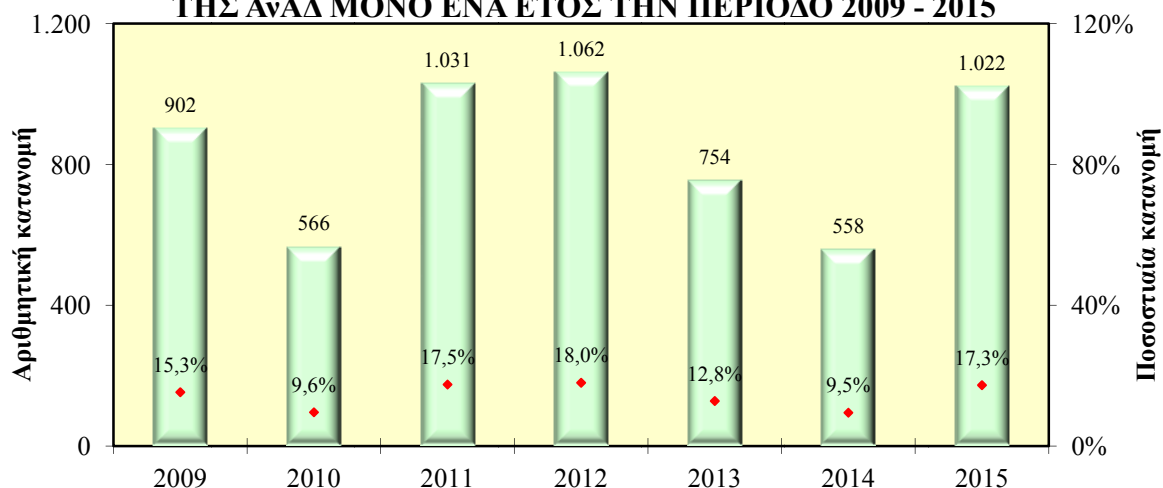

Στο Σχεδιάγραμμα 25 αναλύεται η ποσοστιαία κατανομή των επιχειρήσεων οι οποίες συμμετείχαν σε δραστηριότητες της ΑνΑΔ μέσα στην περίοδο 2009 – 2015 κατά συχνότητα συμμετοχής και μέγεθος απασχόλησης. Όσον αυξάνεται το μέγεθος απασχόλησης των επιχειρήσεων, αυξάνεται το ποσοστό που συνεργάζονται με την ΑνΑΔ πάνω σε τακτική ετήσια βάση. Στις πολύ μικρές επιχειρήσεις το ποσοστό είναι μόλις 0,6% και στις μικρές 5,6% ενώ στις μεσαίες και μεγάλες επιχειρήσεις φτάνει το 35,2% και 70,3% αντίστοιχα.

**ΣΧΕΔΙΑΓΡΑΜΜΑ 25**  
**ΠΟΣΟΣΤΙΑΙΑ ΚΑΤΑΝΟΜΗ ΕΠΙΧΕΙΡΗΣΕΩΝ ΠΟΥ**  
**ΣΥΜΜΕΤΕΙΧΑΝ ΣΕ ΔΡΑΣΤΗΡΙΟΤΗΤΕΣ ΤΗΣ ΑνΑΔ ΤΗΝ**  
**ΠΕΡΙΟΔΟ 2009 - 2015 ΚΑΤΑ ΣΥΧΝΟΤΗΤΑ ΣΥΜΜΕΤΟΧΗΣ ΚΑΙ**  
**ΜΕΓΕΘΟΣ ΑΠΑΣΧΟΛΗΣΗΣ**

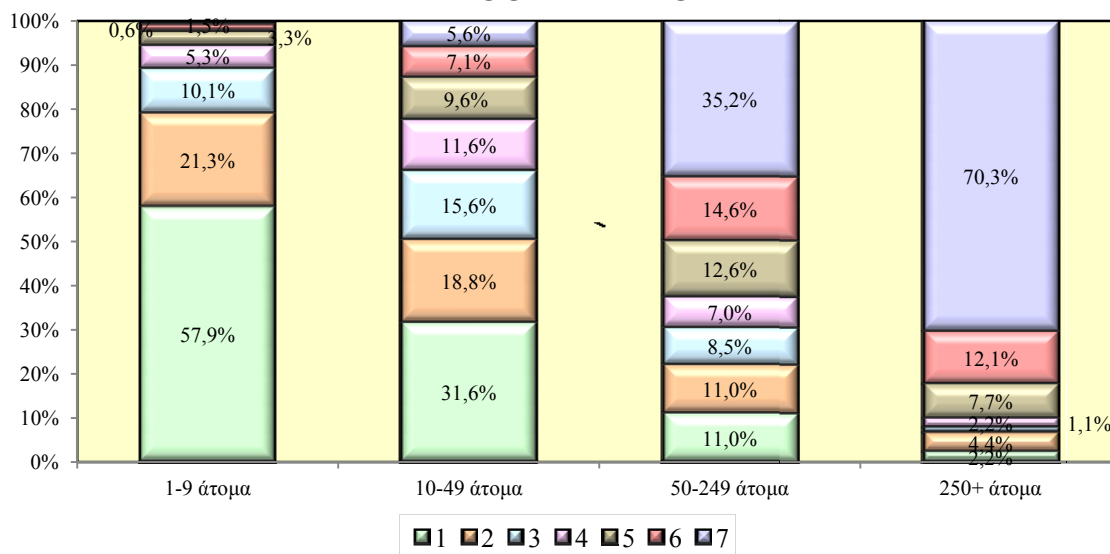

Τόσο στις πολύ μικρές όσο και στις μικρές επιχειρήσεις, όσον αυξάνονται τα έτη συνεργασίας με την ΑνΑΔ τόσο μειώνεται ο αριθμός των συμμετεχουσών επιχειρήσεων. Σχεδόν 6 στις 10 (57,9%) από τις πολύ μικρές συμμετέχουσες επιχειρήσεις συμμετείχαν σε δραστηριότητες της ΑνΑΔ μόνο σε ένα χρόνο ενώ το ποσοστό αυτών που συμμετείχαν και τα 7 έτη περιορίζεται μόνο στο 0,6%. Στις μικρές συμμετέχουσες επιχειρήσεις, το ποσοστό δραστηριοποίησης με την ΑνΑΔ μόνο σε ένα χρόνο είναι μόνο 31,6%. Οι μικρές επιχειρήσεις που συμμετείχαν και τα 7 έτη ανέρχονται στο 5,6%.

Στις μεσαίες συμμετέχουσες επιχειρήσεις, πάνω από 3 στις 10 (35,2%) συνεργάστηκαν με την ΑνΑΔ και τα 7 έτη. Στις μεγάλες επιχειρήσεις, 7 στις 10 επιχειρήσεις (70,3%) συνεργάστηκαν με την ΑνΑΔ και τα 7 έτη της περιόδου 2009 – 2015 ενώ το ποσοστό αυτών που συνεργάστηκαν μόνο σε ένα χρόνο είναι πολύ περιορισμένο (2,2%).

### 6.3. Επιχειρήσεις που συμμετείχαν για πρώτη φορά σε δραστηριότητες της ΑνΑΔ το 2015

Στον Πίνακα 1 αναλύονται οι επιχειρήσεις που παρουσίασαν για πρώτη φορά δραστηριοποίηση σε Σχέδια της ΑνΑΔ μέσα στο 2015. Ο ορισμός των νέων επιχειρήσεων αφορά τις επιχειρήσεις οι οποίες εμφανίζονται να συμμετέχουν σε δραστηριότητες της ΑνΑΔ για πρώτη φορά το 2015 και δεν είχαν συμμετάσχει μέσα στην περίοδο 2009 – 2014. Συγκεκριμένα, φαίνονται οι νέες επιχειρήσεις και οι χορηγίες που έλαβαν καθώς και ο συνολικός αριθμός των επιχειρήσεων που συμμετείχαν σε δραστηριότητες της ΑνΑΔ με τις αντίστοιχες χορηγίες που έλαβαν.

Παρόλο που η αναλογία των νέων επιχειρήσεων μέσα στο 2015 είναι σημαντική και φτάνει το 27,5%, εντούτοις το ποσοστό χορηγιών που λαμβάνουν είναι σημαντικά μικρότερο (14,0%). Επομένως, οι νέες επιχειρήσεις που συνεργάστηκαν με την ΑνΑΔ το 2015, δραστηριοποιήθηκαν σχετικά λιγότερο από τις επιχειρήσεις που συνεργάζονται για χρόνια με την ΑνΑΔ.

**ΠΙΝΑΚΑΣ 1**  
**ΕΠΙΧΕΙΡΗΣΕΙΣ ΠΟΥ ΣΥΜΜΕΤΕΙΧΑΝ ΓΙΑ ΠΡΩΤΗ ΦΟΡΑ ΣΕ**  
**ΔΡΑΣΤΗΡΙΟΤΗΤΕΣ ΤΗΣ ΑνΑΔ ΤΟ 2015**

ΜΕΓΕΘΟΣ ΕΠΙΧΕΙΡΗΣΗΣ	2015					
	ΑΡ. ΕΠΙΧΕΙΡΗΣΕΩΝ			ΧΟΡΗΓΙΕΣ (€)		
	ΣΥΜΜΕΤΕ- ΧΟΥΣΕΣ	ΝΕΕΣ	ΑΝΑΛΟΓΙΑ	ΣΥΜΜΕΤΕ- ΧΟΥΣΕΣ	ΝΕΕΣ	ΑΝΑ- ΛΟΓΙΑ
1 – 9 άτομα	1.846	741	40,1%	3.066.897	1.048.767	34,2%
10 – 49 άτομα	1.195	203	17,0%	3.521.940	478.136	13,6%
50 – 249 άτομα	407	25	6,1%	2.907.310	75.646	2,6%
250+ άτομα	86	2	2,3%	2.097.184	7.291	0,3%
<b>ΣΥΝΟΛΟ</b>	<b>3.714</b>	<b>1.022</b>	<b>27,5%</b>	<b>11.799.231</b>	<b>1.649.633</b>	<b>14,0%</b>

Από την ανάλυση των στοιχείων κατά μέγεθος επιχείρησης, διαπιστώνεται ότι οι νέες πολύ μικρές επιχειρήσεις, αναλογούν σε πάνω από 4 στις 10 συμμετέχουσες (40,1%). Επίσης σχεδόν 3 στις 4 νέες επιχειρήσεις του 2015 είναι πολύ μικρές (72,5%). Αυτό είναι θετικό για ένταξη των νέων πολύ μικρών επιχειρήσεων σε δραστηριότητες της ΑνΑΔ αλλά και αρνητικό αφού δεν υπάρχει συνεχής ενεργοποίησή τους για αριθμό ετών.

Η αναλογία των νέων επιχειρήσεων πάνω στις συμμετέχουσες επιχειρήσεις μειώνεται δραστικά με το μέγεθος επιχείρησης. Αυτό δείχνει τη σχεδόν συνεχή συμμετοχή των μεγάλων επιχειρήσεων, την πολύ σημαντική συμμετοχή των μεσαίων επιχειρήσεων και τη σημαντική συμμετοχή των μικρών επιχειρήσεων.

## 7. ΣΥΜΠΕΡΑΣΜΑΤΑ

Από την ανάλυση των στοιχείων και πληροφοριών αναφορικά με τη διαχρονική προσφορά των προγραμμάτων της ΑνΑΔ την περίοδο 2009 – 2015, προκύπτουν συγκεκριμένες διαπιστώσεις και συμπεράσματα τα οποία καταγράφονται στο κεφάλαιο αυτό. Αυτά αφορούν τις χορηγίες της ΑνΑΔ σε επιχειρήσεις, τις εισπράξεις τέλους από επιχειρήσεις καθώς και τη συμμετοχή επιχειρήσεων σε δραστηριότητες κατάρτισης κατά τομέα οικονομικής δραστηριότητας, μέγεθος επιχείρησης και επαρχία.

Τα συμπεράσματα της μελέτης εκτιμάται ότι θα αποτελέσουν τη βάση για τη διαμόρφωση προτάσεων οι οποίες αναμένεται ότι θα συμβάλουν στη βελτίωση των μελλοντικών σχεδιασμών που αφορούν τη χάραξη πολιτικής σε σχέση με την παραπέρα προώθηση της κατάρτισης και ανάπτυξης του ανθρώπινου δυναμικού.

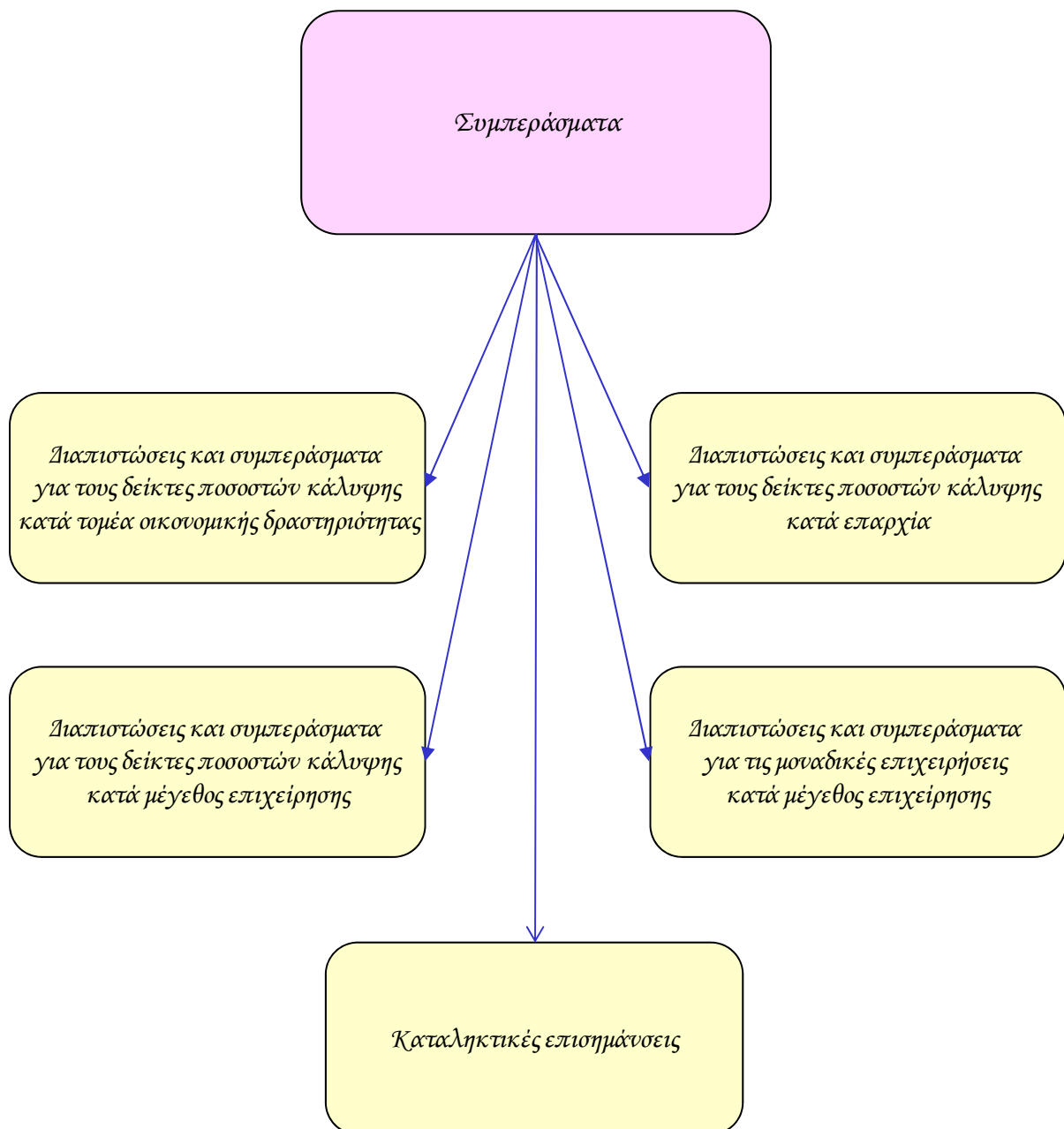

## 7.1. Διαπιστώσεις και συμπεράσματα για τους δείκτες ποσοστών κάλυψης κατά τομέα οικονομικής δραστηριότητας

Στο Σχεδιάγραμμα 26 παρουσιάζεται ο μέσος όρος ποσοστών κάλυψης χορηγιών της ΑνΑΔ στις εισπράξεις τέλους κατά τομέα οικονομικής δραστηριότητας την περίοδο 2010 – 2015.

**ΣΧΕΔΙΑΓΡΑΜΜΑ 26**  
**ΜΕΣΟΣ ΟΡΟΣ ΠΟΣΟΣΤΩΝ ΚΑΛΥΨΗΣ ΧΟΡΗΓΙΩΝ ΤΗΣ ΑνΑΔ**  
**ΣΤΙΣ ΕΙΣΠΡΑΞΕΙΣ ΤΕΛΟΥΣ ΚΑΤΑ ΤΟΜΕΑ ΟΙΚΟΝΟΜΙΚΗΣ**  
**ΔΡΑΣΤΗΡΙΟΤΗΤΑΣ ΤΟ 2010 - 2015**

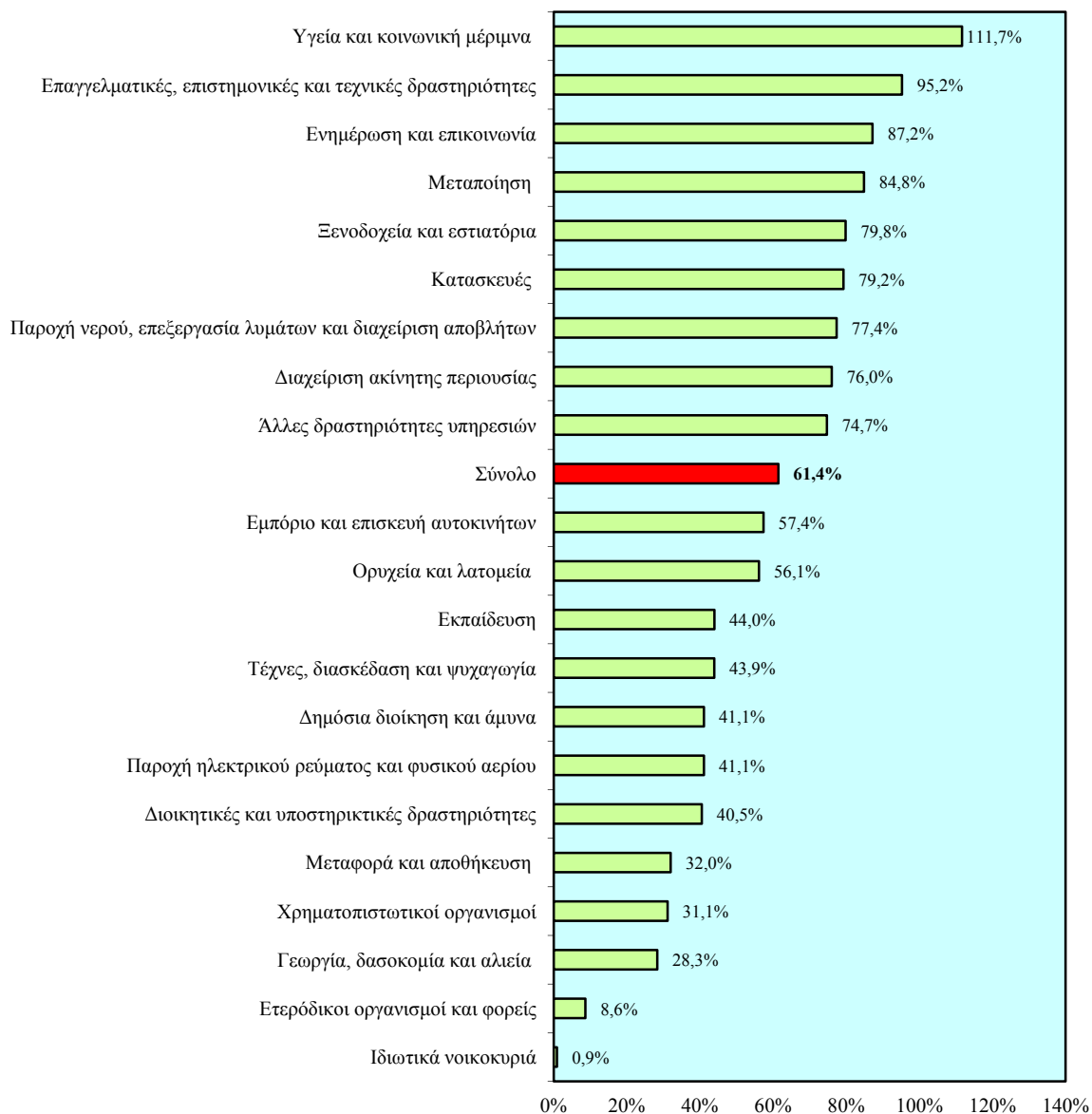

Ο τομέας της **Υγείας και κοινωνικής μέριμνας** καταγράφει το μεγαλύτερο με διαφορά μέσο όρο ποσοστού κάλυψης χορηγιών την περίοδο 2010 – 2015 με 111,7%, ποσοστό το οποίο είναι σημαντικά μεγαλύτερο από τον μέσο όρο του συνόλου (61,4%). Ακολουθούν οι τομείς των **Επαγγελματικών, επιστημονικών και τεχνικών δραστηριοτήτων** με 95,2%, της **Ενημέρωσης και επικοινωνίας** με 87,2% και της **Μεταποίησης** με 84,8%.

Στο Σχεδιάγραμμα 27 παρουσιάζεται ο μέσος όρος ποσοστών κάλυψης επιχειρήσεων από δραστηριότητες της ΑνΑΔ κατά τομέα οικονομικής δραστηριότητας την περίοδο 2010 – 2015.

**ΣΧΕΔΙΑΓΡΑΜΜΑ 27**  
**ΜΕΣΟΣ ΟΡΟΣ ΠΟΣΟΣΤΩΝ ΚΑΛΥΨΗΣ ΕΠΙΧΕΙΡΗΣΕΩΝ**  
**ΑΠΟ ΔΡΑΣΤΗΡΙΟΤΗΤΕΣ ΤΗΣ ΑνΑΔ ΚΑΤΑ ΤΟΜΕΑ**  
**ΟΙΚΟΝΟΜΙΚΗΣ ΔΡΑΣΤΗΡΙΟΤΗΤΑΣ ΤΟ 2010 - 2015**

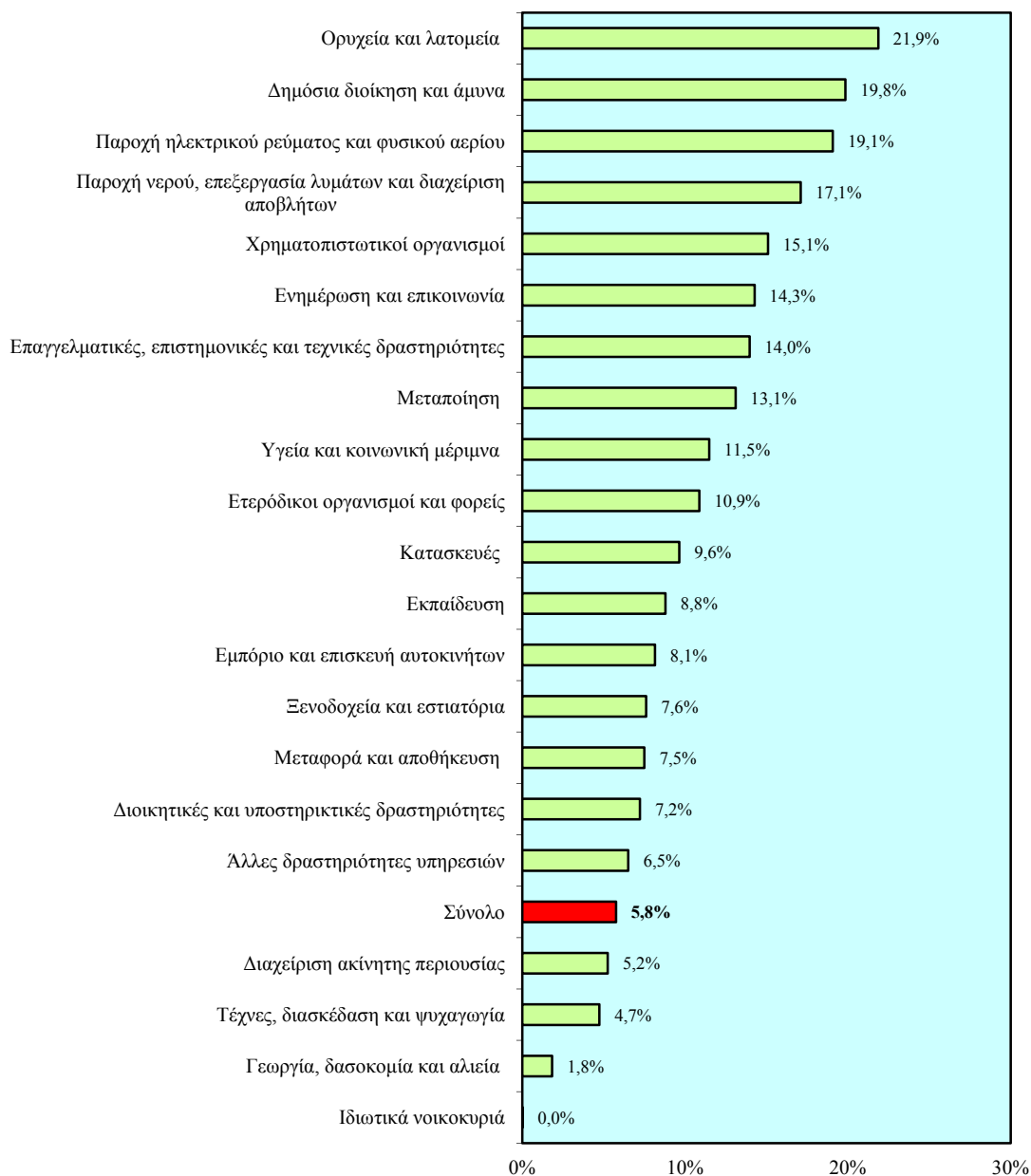

Τον μεγαλύτερο μέσο όρο ποσοστού κάλυψης επιχειρήσεων από δραστηριότητες της ΑνΑΔ την περίοδο 2010 – 2015 σημείωσε ο τομέας των **Ορυχείων και λατομείων** με 21,9%, επίδοση που είναι σημαντικά μεγαλύτερη από τον μέσο όρο του συνόλου (5,8%). Ακολουθούν οι τομείς της **Δημόσιας διοίκησης και άμυνας** με 19,8%, της **Παροχής ηλεκτρικού ρεύματος και φυσικού αερίου** με 19,1% και της **Παροχής νερού, επεξεργασίας λυμάτων και διαχείρισης αποβλήτων** με 17,1%.

Ο μέσος όρος των ποσοστών κάλυψης τόσο των χορηγιών όσο και των επιχειρήσεων στους κύριους τομείς οικονομικής δραστηριότητας για την περίοδο 2010 – 2015 παρουσιάζονται στο Σχεδιάγραμμα 28. Σημειώνεται ότι ο κάθετος και οριζόντιος άξονας εντός του σχεδιαγράμματος αντιπροσωπεύουν αντίστοιχα τους μέσους όρους των ποσοστών κάλυψης χορηγιών και επιχειρήσεων για το σύνολο των επιχειρήσεων την περίοδο 2010 – 2015.

Οι τομείς με τον **μεγαλύτερο μέσο όρο ποσοστού κάλυψης τόσο χορηγιών όσο και επιχειρήσεων** την περίοδο 2010 – 2015 είναι η **Υγεία και κοινωνική μέριμνα**, οι **Επαγγελματικές, επιστημονικές και τεχνικές δραστηριότητες**, η **Ενημέρωση και επικοινωνία** και η **Μεταποίηση**.

**ΣΧΕΔΙΑΓΡΑΜΜΑ 28**  
**ΠΟΣΟΣΤΑ ΚΑΛΥΨΗΣ ΧΟΡΗΓΙΩΝ ΚΑΙ ΕΠΙΧΕΙΡΗΣΕΩΝ**  
**ΣΤΟΥΣ ΚΥΡΙΟΥΣ ΤΟΜΕΙΣ ΟΙΚΟΝΟΜΙΚΗΣ**  
**ΔΡΑΣΤΗΡΙΟΤΗΤΑΣ ΤΗΝ ΠΕΡΙΟΔΟ 2010-2015**

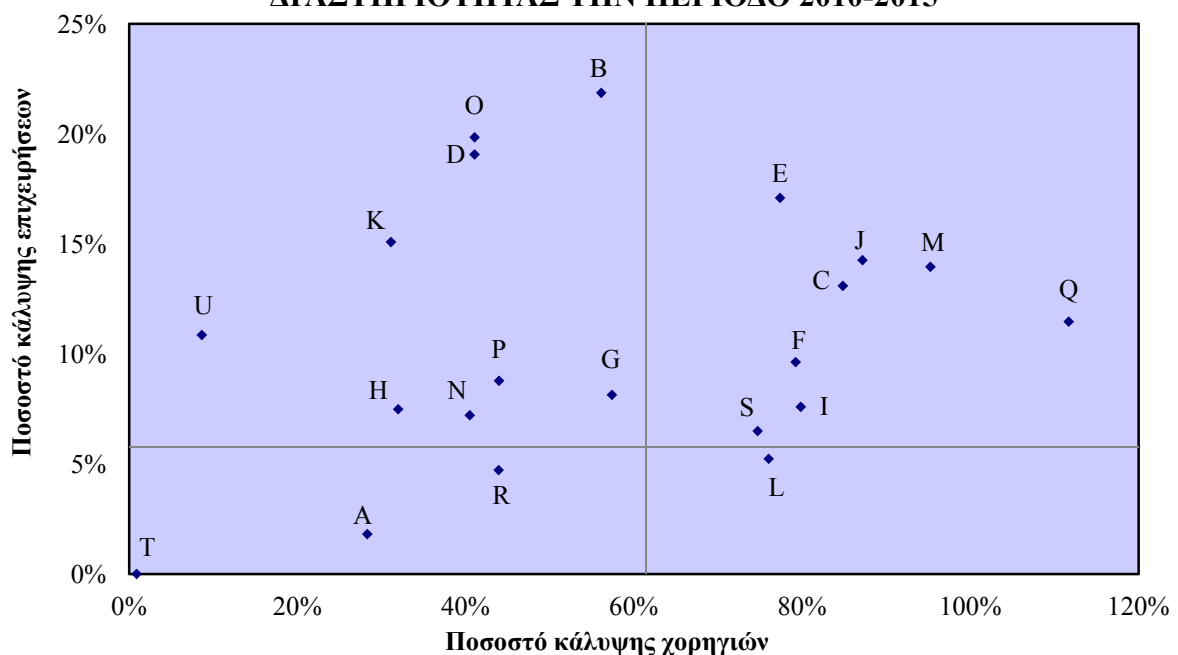

**A:** Γεωργία, δασοκομία και αλιεία **B:** Ορυχεία και λατομεία **C:** Μεταποίηση **D:** Παροχή ηλεκτρικού ρεύματος και φυσικού αερίου **E:** Παροχή νερού, επεξεργασία λυμάτων και διαχείριση αποβλήτων **F:** Κατασκευές **G:** Εμπόριο και επισκευή αυτοκινήτων **H:** Μεταφορά και αποθήκευση **I:** Ξενοδοχεία και εστιατόρια **J:** Ενημέρωση και επικοινωνία **K:** Χρηματοπιστωτικοί οργανισμοί **L:** Διαχείριση ακίνητης περιουσίας **M:** Επαγγελματικές, επιστημονικές και τεχνικές δραστηριότητες **N:** Διοικητικές και υποστηρικτικές δραστηριότητες **O:** Δημόσια διοίκηση και άμυνα **P:** Εκπαίδευση **Q:** Υγεία και κοινωνική μέριμνα **R:** Τέχνες, διασκέδαση και ψυχαγωγία **S:** Άλλες δραστηριότητες υπηρεσιών **T:** Ιδιωτικά νοικοκυριά **U:** Ετερόδοκοι οργανισμοί και φορείς

Στο Σχεδιάγραμμα 29 παρουσιάζονται οι 10 επιμέρους τομείς οικονομικής δραστηριότητας με τους μεγαλύτερους μέσους όρους ποσοστών κάλυψης χορηγιών και επιχειρήσεων την περίοδο 2010 – 2015.

Οι επιμέρους τομείς με τον **μεγαλύτερο μέσο όρο ποσοστού κάλυψης τόσο χορηγιών όσο και επιχειρήσεων** την περίοδο 2010 – 2015 είναι οι **Δραστηριότητες αρχιτεκτόνων και μηχανικών**, η **Βιομηχανία ξύλου και προϊόντων ξύλου** και η **Κατασκευή ηλεκτρονικού και ηλεκτρολογικού εξοπλισμού και μηχανημάτων**.

**ΣΧΕΔΙΑΓΡΑΜΜΑ 29**  
**ΟΙ 10 ΕΠΙΜΕΡΟΥΣ ΤΟΜΕΙΣ ΟΙΚΟΝΟΜΙΚΗΣ**  
**ΔΡΑΣΤΗΡΙΟΤΗΤΑΣ ΜΕ ΤΟΥΣ ΜΕΓΑΛΥΤΕΡΟΥΣ ΜΕΣΟΥΣ**  
**ΟΡΟΥΣ ΠΟΣΟΣΤΩΝ ΚΑΛΥΨΗΣ ΧΟΡΗΓΙΩΝ ΚΑΙ**  
**ΕΠΙΧΕΙΡΗΣΕΩΝ ΤΗΝ ΠΕΡΙΟΔΟ 2010 - 2015**

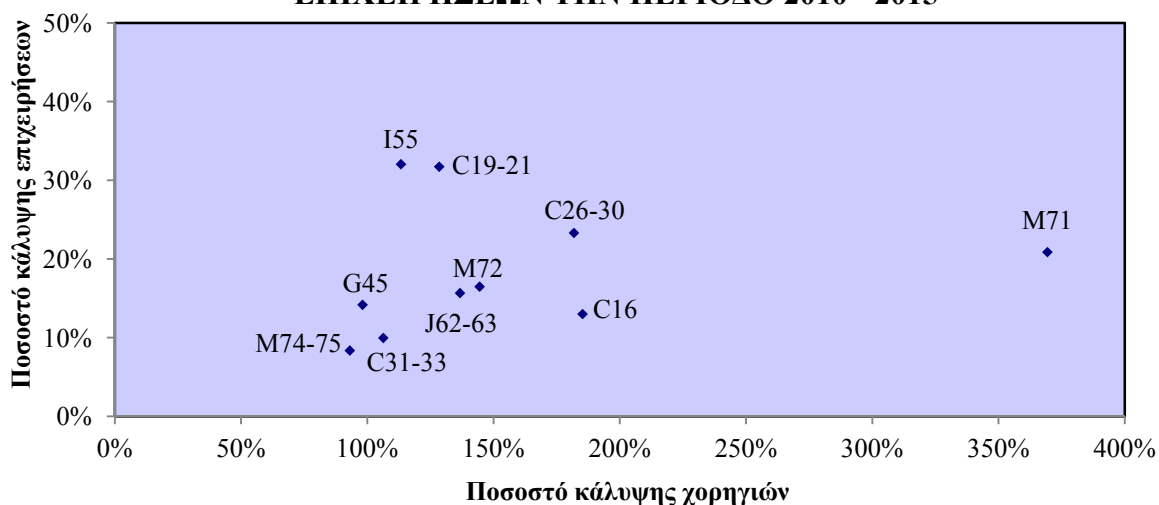

**C16:** Βιομηχανία ξύλου και προϊόντων ξύλου **C19-21:** Παραγωγή χημικών και φαρμακευτικών προϊόντων  
**C26-30:** Κατασκευή ηλεκτρονικού και ηλεκτρολογικού εξοπλισμού και μηχανημάτων **C31-33:** Κατασκευή επίπλων, επισκευή εξοπλισμού και άλλες μεταποιητικές βιομηχανίες **G45:** Πώληση και επισκευή αυτοκινήτων  
**I55:** Ξενοδοχεία **J62-63:** Πληροφορική **M71:** Δραστηριότητες αρχιτεκτόνων και μηχανικών **M72:** Έρευνα και ανάπτυξη **M74-75:** Άλλες επαγγελματικές, επιστημονικές και τεχνικές δραστηριότητες

Στο Σχεδιάγραμμα 30 παρουσιάζονται τα ποσοστά κάλυψης τόσο των χορηγιών όσο και των επιχειρήσεων στους 10 τομείς οικονομικής δραστηριότητας με τη μεγαλύτερη απασχόληση το 2010 και το 2015.

**ΣΧΕΔΙΑΓΡΑΜΜΑ 30**  
**ΠΟΣΟΣΤΑ ΚΑΛΥΨΗΣ ΧΟΡΗΓΙΩΝ ΚΑΙ ΕΠΙΧΕΙΡΗΣΕΩΝ**  
**ΣΤΟΥΣ 10 ΤΟΜΕΙΣ ΟΙΚΟΝΟΜΙΚΗΣ ΔΡΑΣΤΗΡΙΟΤΗΤΑΣ ΜΕ**  
**ΤΗ ΜΕΓΑΛΥΤΗΡΗ ΑΠΑΣΧΟΛΗΣΗ ΤΟ 2010 ΚΑΙ 2015**

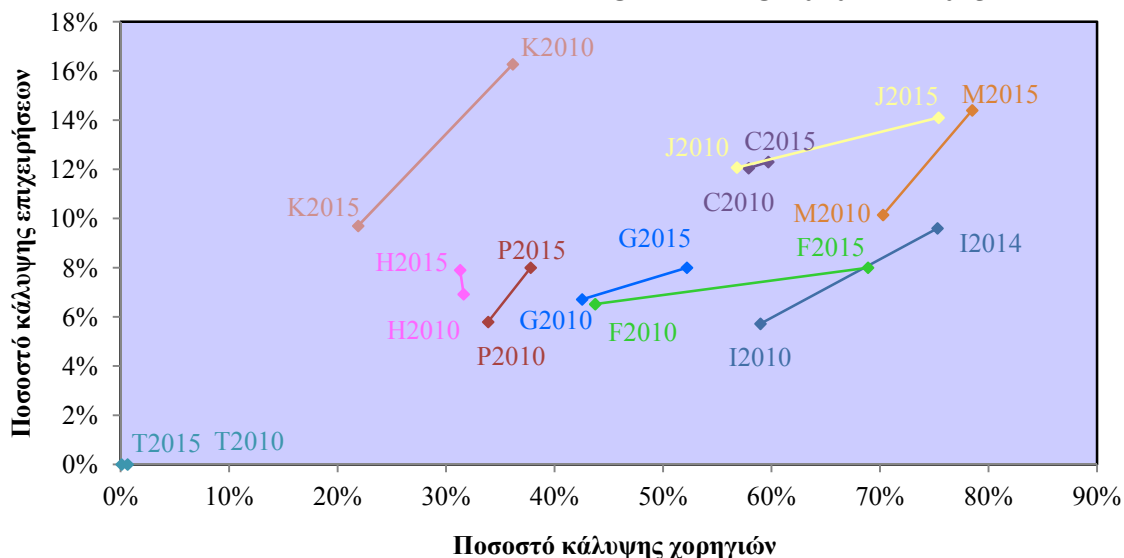

**C:** Μεταποίηση **F:** Κατασκευές **G:** Εμπόριο και επισκευή αυτοκινήτων **H:** Μεταφορά και αποθήκευση  
**I:** Ξενοδοχεία και εστιατόρια **J:** Ενημέρωση και επικοινωνία **K:** Χρηματοπιστωτικοί οργανισμοί  
**M:** Επαγγελματικές, επιστημονικές και τεχνικές δραστηριότητες **P:** Εκπαίδευση **T:** Ιδιωτικά νοικοκυριά



Οι 5 τομείς με τη μεγαλύτερη απασχόληση που είχαν συγχρόνως και τη μεγαλύτερη βελτίωση στα ποσοστά κάλυψης την περίοδο 2010 – 2015 είναι οι Κατασκευές, η Ενημέρωση και επικοινωνία, τα Ξενοδοχεία και εστιατόρια, οι Επαγγελματικές, επιστημονικές και τεχνικές δραστηριότητες και το Εμπόριο και επισκευή αυτοκινήτων.

## 7.2. Διαπιστώσεις και συμπεράσματα για τους δείκτες ποσοστών κάλυψης κατά μέγεθος επιχείρησης

Στο Σχεδιάγραμμα 31 παρουσιάζεται ο μέσος όρος ποσοστών κάλυψης χορηγιών της ΑνΑΔ στις εισπράξεις τέλους κατά μέγεθος επιχείρησης την περίοδο 2009 – 2015. Ο μεγαλύτερος μέσος όρος ποσοστού κάλυψης χορηγιών της ΑνΑΔ στις εισπράξεις τέλους την περίοδο 2009 – 2015 εντοπίζεται στις επιχειρήσεις με μέγεθος 5 – 9 άτομα με 76,1%. Ακολουθούν με ποσοστά μεγαλύτερα από τον μέσο όρο του συνόλου (58,1%), οι επιχειρήσεις με μέγεθος 10 – 19 άτομα (73,8%), οι επιχειρήσεις με μέγεθος 2 – 4 άτομα (72,2%) και οι επιχειρήσεις με μέγεθος 20 – 49 άτομα (64,1%). Επισημαίνεται το χαμηλό ποσοστό κάλυψης χορηγιών στις επιχειρήσεις με 1 άτομο που ανήλθε στο 31,9%.

**ΣΧΕΔΙΑΓΡΑΜΜΑ 31**  
**ΜΕΣΟΣ ΟΡΟΣ ΠΟΣΟΣΤΩΝ ΚΑΛΥΨΗΣ ΧΟΡΗΓΙΩΝ ΤΗΣ**  
**ΑνΑΔ ΣΤΙΣ ΕΙΣΠΡΑΞΕΙΣ ΤΕΛΟΥΣ ΚΑΤΑ ΜΕΓΕΘΟΣ**  
**ΕΠΙΧΕΙΡΗΣΗΣ ΤΗΝ ΠΕΡΙΟΔΟ 2009 - 2015**

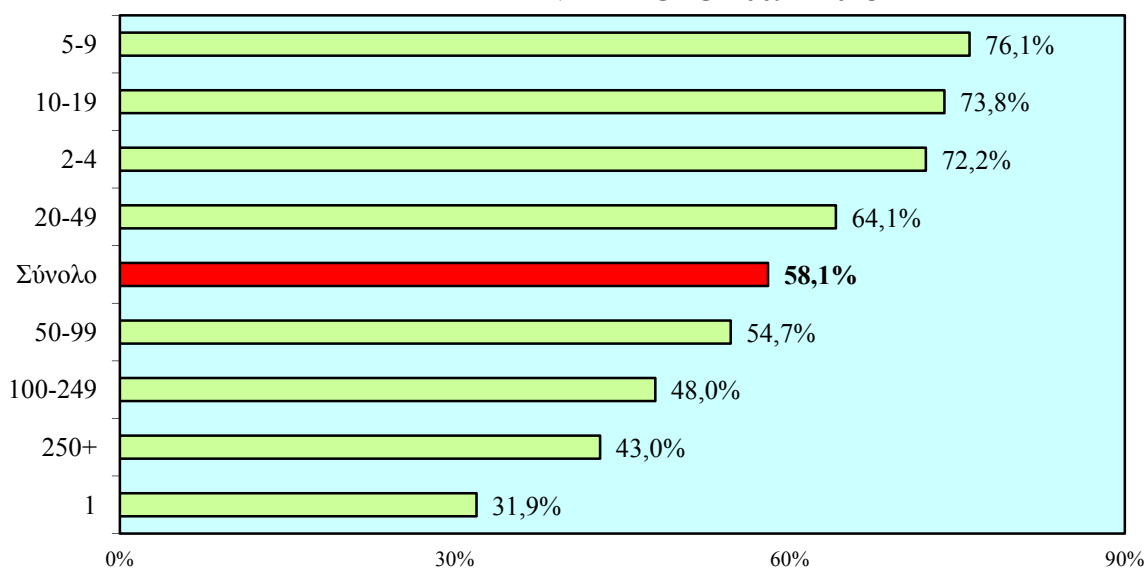

Ο μέσος όρος ποσοστών κάλυψης επιχειρήσεων από δραστηριότητες της ΑνΑΔ κατά μέγεθος επιχειρήσεων την περίοδο 2009 – 2015 παρουσιάζεται στο Σχεδιάγραμμα 32. Όσο αυξάνεται το μέγεθος απασχόλησης των επιχειρήσεων τόσο αυξάνονται τα ποσοστά κάλυψης από δραστηριότητες της ΑνΑΔ.

Οι επιχειρήσεις με μέγεθος 250 άτομα και άνω κατέγραψαν τον μεγαλύτερο με διαφορά μέσο όρο ποσοστού κάλυψης επιχειρήσεων από δραστηριότητες της ΑνΑΔ την περίοδο 2009 – 2015 με 93,8%. Ακολουθούν με σχετικά ψηλά ποσοστά οι επιχειρήσεις με μέγεθος 100 – 249 άτομα και 50 – 99 άτομα με 76,0% και 66,0% αντίστοιχα. Επισημαίνονται τα πολύ χαμηλά ποσοστά κάλυψης επιχειρήσεων με μέγεθος 2 – 4 άτομα και 1 άτομο που ανήλθαν στο 5,2% και 0,7% αντίστοιχα.

**ΣΧΕΔΙΑΓΡΑΜΜΑ 32**  
**ΜΕΣΟΣ ΟΡΟΣ ΠΟΣΟΣΤΩΝ ΚΑΛΥΨΗΣ ΕΠΙΧΕΙΡΗΣΕΩΝ**  
**ΑΠΟ ΔΡΑΣΤΗΡΙΟΤΗΤΕΣ ΤΗΣ ΑΝΑΔ ΚΑΤΑ ΜΕΓΕΘΟΣ**  
**ΕΠΙΧΕΙΡΗΣΗΣ ΤΗΝ ΠΕΡΙΟΔΟ 2009 - 2015**

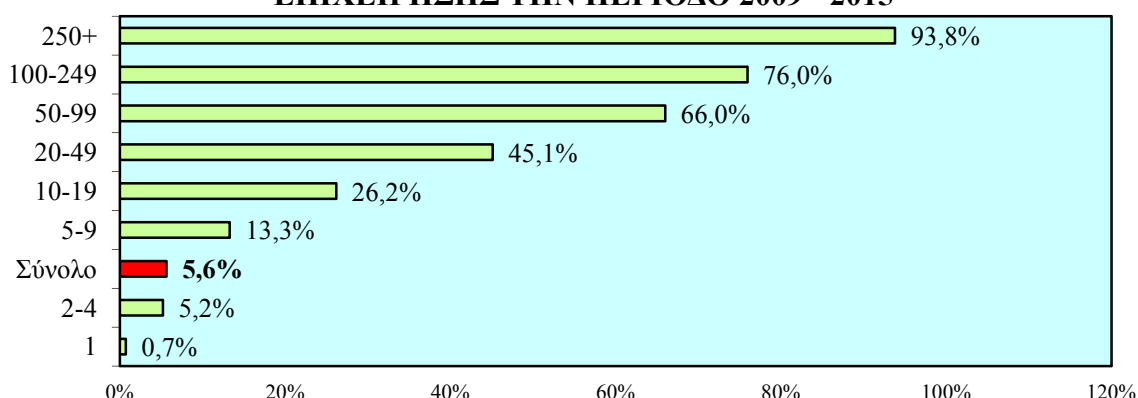

Στο Σχεδιάγραμμα 33 παρουσιάζονται οι μέσοι όροι των ποσοστών κάλυψης τόσο των χορηγιών όσο και των επιχειρήσεων στις ομάδες μεγεθών επιχειρήσεων την περίοδο 2009 – 2015. Σημειώνεται ότι ο κάθετος και οριζόντιος άξονας εντός του σχεδιαγράμματος αντιπροσωπεύουν αντίστοιχα τους μέσους όρους των ποσοστών κάλυψης χορηγιών και επιχειρήσεων για το σύνολο των επιχειρήσεων την περίοδο 2009 – 2015.

**ΣΧΕΔΙΑΓΡΑΜΜΑ 33**  
**ΠΟΣΟΣΤΑ ΚΑΛΥΨΗΣ ΧΟΡΗΓΙΩΝ ΚΑΙ ΕΠΙΧΕΙΡΗΣΕΩΝ**  
**ΣΤΙΣ ΟΜΑΔΕΣ ΜΕΓΕΘΩΝ ΕΠΙΧΕΙΡΗΣΕΩΝ**  
**ΤΗΝ ΠΕΡΙΟΔΟ 2009-2015**



Οι μεγαλύτεροι μέσοι όροι ποσοστών κάλυψης τόσο χορηγιών όσο και επιχειρήσεων την περίοδο 2009 – 2015 παρατηρούνται στις επιχειρήσεις μέσου και μεγάλου μεγέθους, δηλαδή στις επιχειρήσεις με μέγεθος 250 άτομα και άνω, τις επιχειρήσεις με μέγεθος 100 – 249 άτομα και τις επιχειρήσεις με μέγεθος 50 – 99 άτομα.

Τα ποσοστά κάλυψης τόσο των χορηγιών όσο και των επιχειρήσεων στις ομάδες μεγεθών επιχειρήσεων το 2009 και το 2015 παρουσιάζονται στο Σχεδιάγραμμα 34. Οι ομάδες μεγεθών επιχειρήσεων που είχαν τη μεγαλύτερη με διαφορά βελτίωση στα ποσοστά κάλυψης την περίοδο 2009 – 2015 είναι οι επιχειρήσεις με μέγεθος 5 – 9 άτομα, οι επιχειρήσεις με μέγεθος 2 – 4 άτομα, οι επιχειρήσεις με μέγεθος 10 – 19 άτομα και οι επιχειρήσεις με μέγεθος 20 – 49 άτομα.

**ΣΧΕΔΙΑΓΡΑΜΜΑ 34**  
**ΠΟΣΟΣΤΑ ΚΑΛΥΨΗΣ ΧΟΡΗΓΙΩΝ ΚΑΙ ΕΠΙΧΕΙΡΗΣΕΩΝ**  
**ΣΤΙΣ ΟΜΑΔΕΣ ΜΕΓΕΘΩΝ ΕΠΙΧΕΙΡΗΣΕΩΝ**  
**ΤΟ 2009 ΚΑΙ 2015**

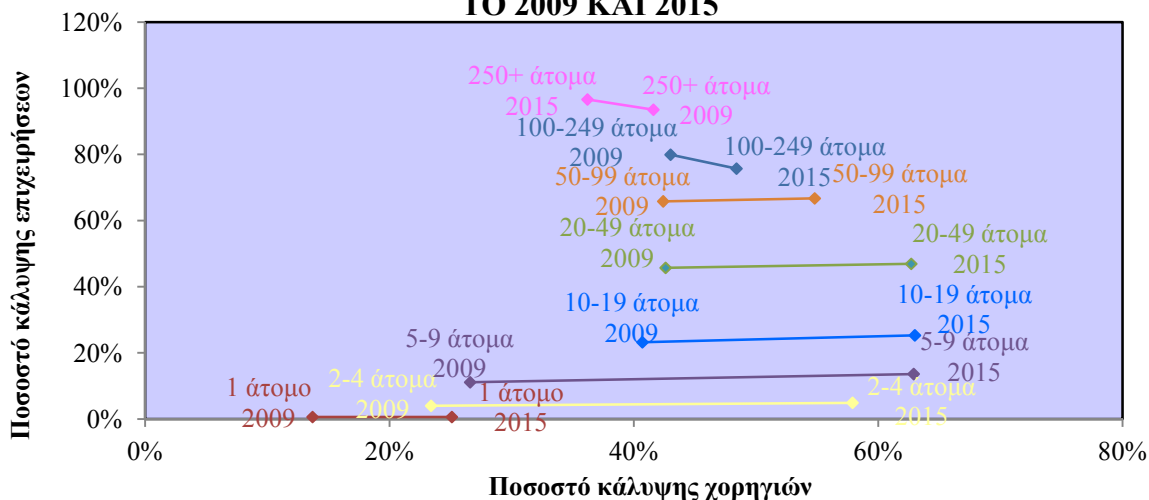

### 7.3. Διαπιστώσεις και συμπεράσματα για τους δείκτες ποσοστών κάλυψης κατά επαρχία

Στο Σχεδιάγραμμα 35 παρουσιάζεται ο μέσος όρος ποσοστών κάλυψης χορηγιών της ΑνΑΔ στις εισπράξεις τέλους κατά επαρχία την περίοδο 2009 – 2015. Ο **μεγαλύτερος μέσος όρος ποσοστού κάλυψης χορηγιών** της ΑνΑΔ στις εισπράξεις τέλους την περίοδο 2009 – 2015 σημειώθηκε στην **επαρχία Πάφου με 80,3%**. Ακολουθούν με ποσοστά μεγαλύτερα από τον μέσο όρο του συνόλου των επιχειρήσεων (58,1%) οι επιχειρήσεις της επαρχίας **Αμμοχώστου** (69,7%) και **της Λάρνακας** (61,1%). Μικρότερο ποσοστό από τον μέσο όρο του συνόλου σημείωσαν οι επαρχίες **Λεμεσού** (56,0%) και **Λευκωσίας** (55,1%).

**ΣΧΕΔΙΑΓΡΑΜΜΑ 35**  
**ΜΕΣΟΣ ΟΡΟΣ ΠΟΣΟΣΤΩΝ ΚΑΛΥΨΗΣ ΧΟΡΗΓΙΩΝ ΤΗΣ**  
**ΑνΑΔ ΣΤΙΣ ΕΙΣΠΡΑΞΕΙΣ ΤΕΛΟΥΣ ΚΑΤΑ ΕΠΑΡΧΙΑ**  
**ΤΗΝ ΠΕΡΙΟΔΟ 2009 - 2015**

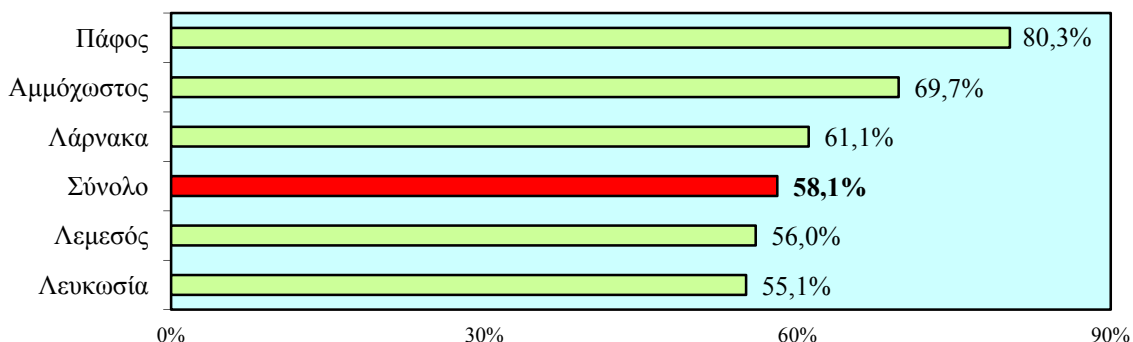

Ο μέσος όρος ποσοστών κάλυψης επιχειρήσεων από δραστηριότητες της ΑνΑΔ κατά επαρχία την περίοδο 2009 – 2015 παρουσιάζεται στο Σχεδιάγραμμα 36. Η **επαρχία Λευκωσίας** αποτελεί τη μόνη επαρχία που σημείωσε **μεγαλύτερο μέσο όρο ποσοστού κάλυψης επιχειρήσεων** από τον αντίστοιχο μέσο όρο του συνόλου των επιχειρήσεων με **6,3%**. Ακολουθούν με πιο χαμηλά ποσοστά η **Πάφος** (5,4%) και η **Λεμεσός** (5,4%).

**ΣΧΕΔΙΑΓΡΑΜΜΑ 36**  
**ΜΕΣΟΣ ΟΡΟΣ ΠΟΣΟΣΤΩΝ ΚΑΛΥΨΗΣ ΕΠΙΧΕΙΡΗΣΕΩΝ ΑΠΟ**  
**ΔΡΑΣΤΗΡΙΟΤΗΤΕΣ ΤΗΣ ΑνΑΔ ΚΑΤΑ ΕΠΑΡΧΙΑ**  
**ΤΗΝ ΠΕΡΙΟΔΟ 2009 - 2015**

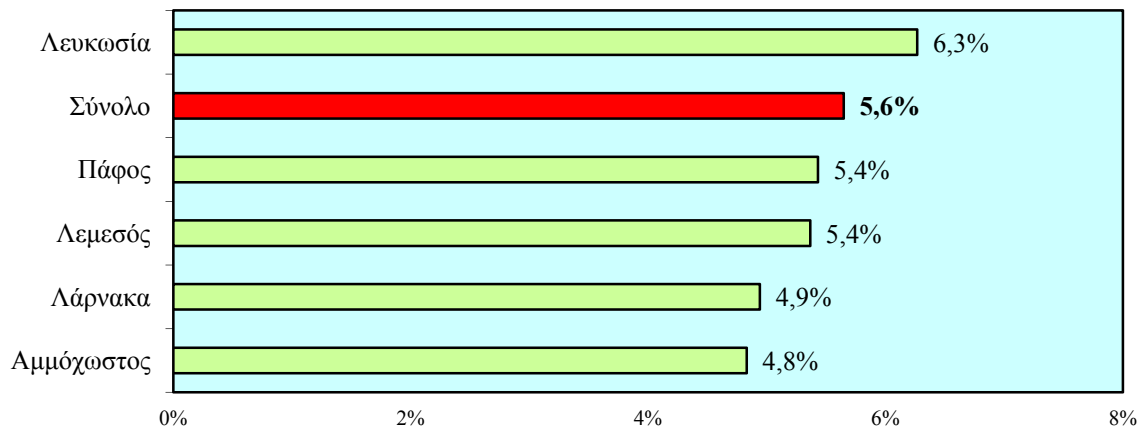

Στο Σχεδιάγραμμα 37 παρουσιάζονται οι μέσοι όροι των ποσοστών κάλυψης τόσο των χορηγιών όσο και των επιχειρήσεων στις επαρχίες την περίοδο 2009 – 2015. Σημειώνεται ότι ο κάθετος και οριζόντιος άξονας εντός του σχεδιαγράμματος αντιπροσωπεύουν αντίστοιχα τους μέσους όρους των ποσοστών κάλυψης χορηγιών και επιχειρήσεων για το σύνολο των επιχειρήσεων την περίοδο 2009 – 2015. Τα **μεγαλύτερα ποσοστά κάλυψης τόσο χορηγιών όσο και επιχειρήσεων** την περίοδο 2009 – 2015 παρατηρούνται στις επαρχίες **Πάφου, Αμμοχώστου και Λάρνακας**.

**ΣΧΕΔΙΑΓΡΑΜΜΑ 37**  
**ΜΕΣΟΣ ΟΡΟΣ ΠΟΣΟΣΤΩΝ ΚΑΛΥΨΗΣ ΧΟΡΗΓΙΩΝ ΚΑΙ**  
**ΕΠΙΧΕΙΡΗΣΕΩΝ ΣΤΙΣ ΕΠΑΡΧΙΕΣ ΤΗΝ ΠΕΡΙΟΔΟ 2009 - 2015**

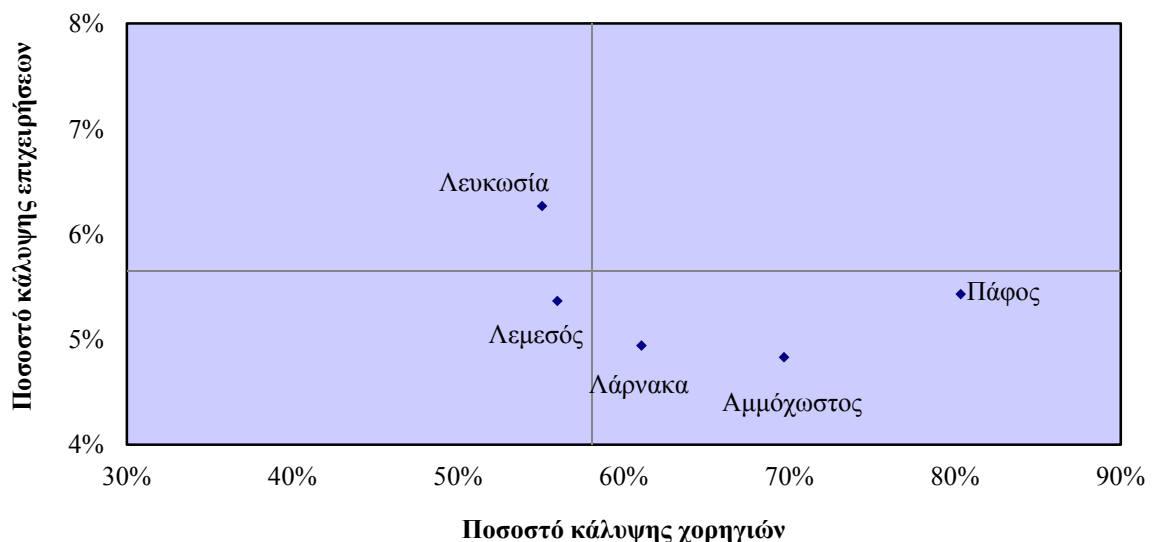

Τα ποσοστά κάλυψης τόσο των χορηγιών όσο και των επιχειρήσεων στις επαρχίες το 2009 και το 2015 παρουσιάζονται στο Σχεδιάγραμμα 38. Οι επαρχίες που είχαν τη **μεγαλύτερη με διαφορά βελτίωση στα ποσοστά κάλυψης** την περίοδο 2009 – 2015 είναι η **Πάφος** και η **Αμμόχωστος**.

**ΣΧΕΔΙΑΓΡΑΜΜΑ 38**  
**ΠΟΣΟΣΤΑ ΚΑΛΥΨΗΣ ΧΟΡΗΓΙΩΝ ΚΑΙ ΕΠΙΧΕΙΡΗΣΕΩΝ**  
**ΣΤΙΣ ΕΠΑΡΧΙΕΣ ΤΟ 2009 ΚΑΙ 2015**

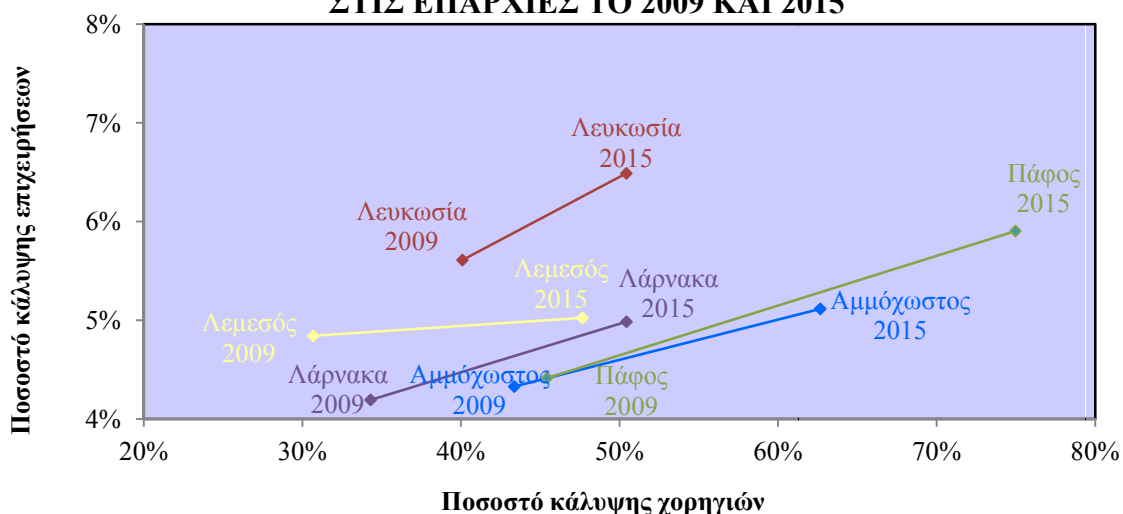

**7.4. Διαπιστώσεις και συμπεράσματα για τις μοναδικές επιχειρήσεις κατά μέγεθος απασχόλησης**

Όπως φαίνεται στο Σχεδιάγραμμα 39, περίπου 1 στις 10 δικαιούχες επιχειρήσεις (10,3%) συμμετείχαν σε δραστηριότητες της ΑνΑΔ την περίοδο 2009 – 2015. Το ποσοστό συμμετοχής των πολύ μικρών επιχειρήσεων σε δραστηριότητες της ΑνΑΔ είναι περιορισμένο (6,9%), ενώ όλες οι μεγάλες επιχειρήσεις συνεργάστηκαν με την ΑνΑΔ κατά την υπό αναφορά περίοδο. Πρόσθετα, το ποσοστό των απασχολούμενων που επωφελείται από τις δραστηριότητες της ΑνΑΔ έχει άμεση σχέση με το μέγεθος απασχόλησης των επιχειρήσεων στις οποίες απασχολούνται. Σχεδόν 1 στους 6 απασχολούμενους (15,0%) στις πολύ μικρές επιχειρήσεις είχαν την ευκαιρία να συμμετάσχουν σε δραστηριότητες της ΑνΑΔ ενώ σε όλες τις μεγάλες επιχειρήσεις οι απασχολούμενοι είχαν την ευκαιρία συμμετοχής.

**ΣΧΕΔΙΑΓΡΑΜΜΑ 39**  
**ΠΟΣΟΣΤΟ ΚΑΛΥΨΗΣ ΜΟΝΑΔΙΚΩΝ ΣΥΜΜΕΤΕΧΟΥΣΩΝ**  
**ΕΠΙΧΕΙΡΗΣΕΩΝ ΚΑΙ ΠΟΣΟΣΤΟ ΑΠΑΣΧΟΛΗΣΗΣ ΤΟΥΣ ΚΑΤΑ**  
**ΤΗΝ ΠΕΡΙΟΔΟ 2009 - 2015**

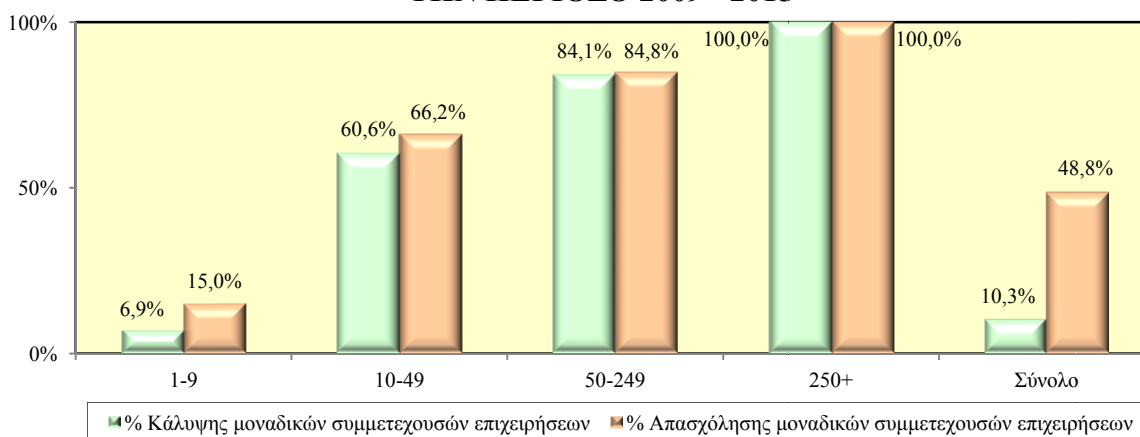

Ο καθοριστικός ρόλος που έχει το μέγεθος απασχόλησης των επιχειρήσεων αντικατοπτρίζεται και στη συχνότητα ετών συνεργασίας τους με την ΑνΑΔ την περίοδο 2009 – 2015. Όπως φαίνεται στο Σχεδιάγραμμα 40, ενώ η πλειοψηφία των πολύ μικρών επιχειρήσεων (57,9%) συμμετείχαν μόνο ένα χρόνο σε δραστηριότητες της ΑνΑΔ, η μεγάλη πλειοψηφία των μεγάλων επιχειρήσεων (70,3%) συμμετείχαν κάθε χρόνο.

**ΣΧΕΔΙΑΓΡΑΜΜΑ 40**  
**ΠΟΣΟΣΤΟ ΕΠΙΧΕΙΡΗΣΕΩΝ ΠΟΥ ΣΥΜΜΕΤΕΙΧΑΝ ΣΕ**  
**ΔΡΑΣΤΗΡΙΟΤΗΤΕΣ ΤΗΣ ΑνΑΔ ΚΑΤΑ ΤΗΝ ΠΕΡΙΟΔΟ 2009 - 2015**  
**ΓΙΑ ΕΝΑ ΜΟΝΟ ΕΤΟΣ Η ΚΑΘΕ ΧΡΟΝΟ**  
**ΚΑΤΑ ΜΕΓΕΘΟΣ ΑΠΑΣΧΟΛΗΣΗΣ**

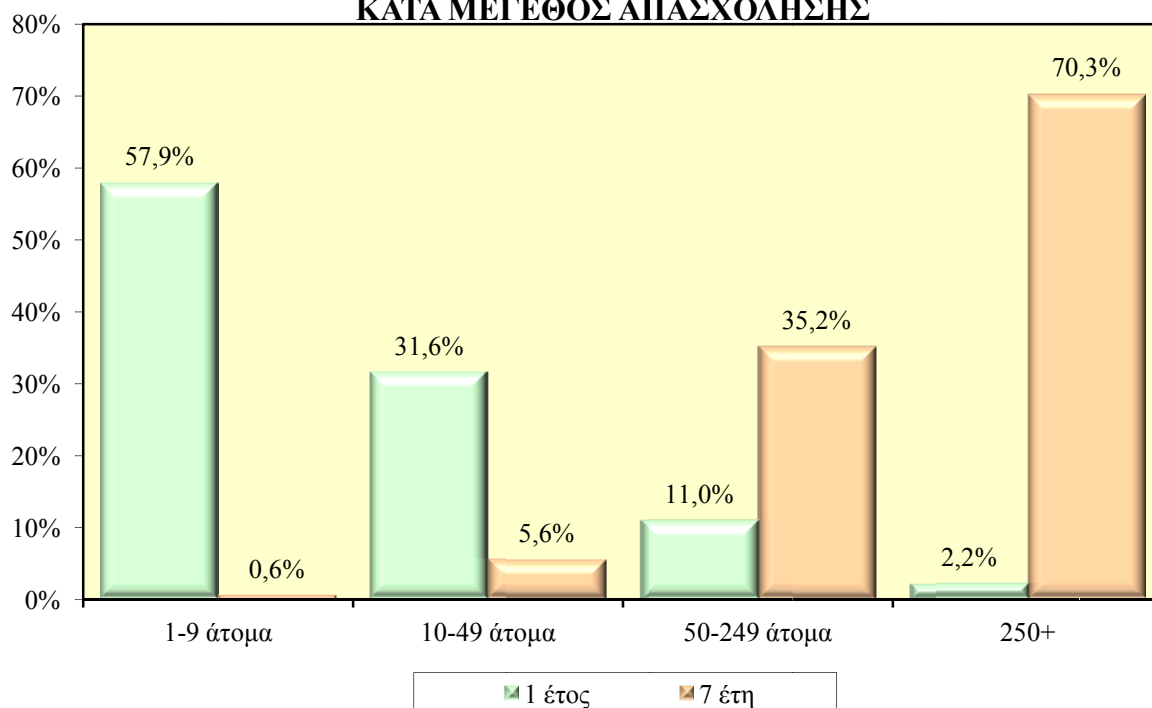

Από το σύνολο των 5.895 επιχειρήσεων οι οποίες συμμετείχαν σε δραστηριότητες της ΑνΑΔ μόνο για ένα χρόνο μέσα στην περίοδο 2009 – 2015, φαίνεται ότι οι περισσότερες από αυτές συνεργάστηκαν με την ΑνΑΔ μέσα στο 2012 (18,0%). Η ανάλυση στο Σχεδιάγραμμα 41 φανερώνει τη **διαφοροποίηση στη συμμετοχή σε τέσσερις χρονικές περιόδους:**

- Το 2009 συμμετείχαν 902 επιχειρήσεις και ως συνέπεια της παγκόσμιας οικονομικής κρίσης και των επιπτώσεων της στην οικονομία και αγορά εργασίας της Κύπρου, το 2010 ο αριθμός των επιχειρήσεων που συμμετείχαν σε δραστηριότητες της ΑνΑΔ μειώθηκε κατά -37,3%.
- Ως αποτέλεσμα, η ΑνΑΔ προχώρησε με την εκπόνηση και υλοποίηση του Ειδικού Σχεδίου Πρόληψης – Σχεδίου Δράσης, που αποτέλεσε τη συμβολή της στην αντιμετώπιση των επιπτώσεων στην ανεργία μέσω της αξιοποίησης των δυνατοτήτων και ευκαιριών που προσφέρονται στον τομέα της κατάρτισης και επανακατάρτισης. Η εισαγωγή του Ειδικού Σχεδίου είχε ως αποτέλεσμα τη σημαντική αύξηση στις συμμετοχές επιχειρήσεων κατά το 2011 – 2012, οι οποίες έφτασαν κατά μέσο όρο τις 1.047 επιχειρήσεις.
- Η τρίτη χρονική περίοδος είναι η διετία 2013 – 2014 όπου κατά μέσο όρο συμμετείχαν 656 επιχειρήσεις. Η μείωση αυτή οφείλεται στις δραματικές επιπτώσεις της

οικονομικής κρίσης πάνω στις επιχειρήσεις και στην προτεραιότητα τους για επιβίωση. Επίσης, η συνειδητή μετακίνηση των προτεραιοτήτων της ΑνΑΔ σε δράσεις για ένταξη/επανάταξη των ανέργων στην απασχόληση φαίνεται να επηρέασε τις συμμετοχές επιχειρήσεων.

- Το 2015 η ανάκαμψη της κυπριακής οικονομίας, είχε ως αποτέλεσμα την αύξηση της συμμετοχής των επιχειρήσεων σε δραστηριότητες της ΑνΑΔ κατά +83,2% σε σύγκριση με το 2014.

**ΣΧΕΔΙΑΓΡΑΜΜΑ 41**  
**ΑΡΙΘΜΗΤΙΚΗ ΚΑΤΑΝΟΜΗ ΕΠΙΧΕΙΡΗΣΕΩΝ ΠΟΥ**  
**ΣΥΜΜΕΤΕΙΧΑΝ ΣΕ ΔΡΑΣΤΗΡΙΟΤΗΤΕΣ ΤΗΣ ΑνΑΔ ΜΟΝΟ**  
**ΕΝΑ ΕΤΟΣ ΤΗΝ ΠΕΡΙΟΔΟ 2009 - 2015**

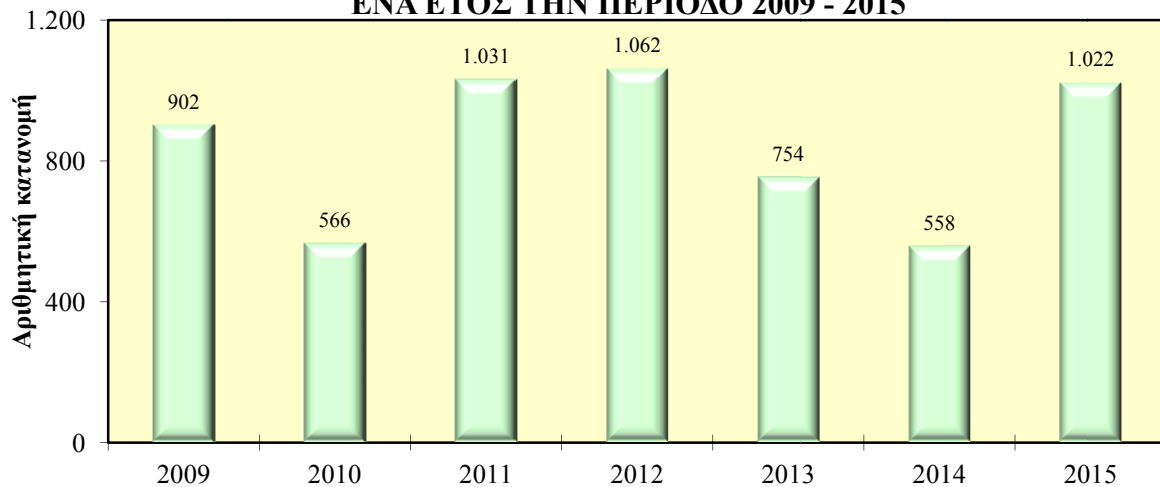

### 7.5. Καταληκτικές επισημάνσεις

Οι καταληκτικές επισημάνσεις που παρουσιάζονται στη συνέχεια απορρέουν μέσα από την εικόνα που σχηματίστηκε αναλύοντας τους δείκτες ποσοστού κάλυψης χορηγιών της ΑνΑΔ στις εισπράξεις τέλους και του ποσοστού κάλυψης επιχειρήσεων από δραστηριότητες της ΑνΑΔ για το σύνολο των επιχειρήσεων καθώς και κατά τομέα οικονομικής δραστηριότητας, μέγεθος επιχείρησης και επαρχία.

#### Σύνολο

- (α) Τόσο οι χορηγίες της ΑνΑΔ σε επιχειρήσεις όσο και οι εισπράξεις τέλους ανάπτυξης ανθρώπινου δυναμικού από επιχειρήσεις παρουσίασαν αυξήσεις κατά το 2015 (+24,1% και +2,5% αντίστοιχα σε σύγκριση με το 2014) και έφτασαν στα €11.799.231<sup>5</sup> και €22.840.088 αντίστοιχα. Λόγω σημαντικά μεγαλύτερης αύξησης στις χορηγίες, ο δείκτης ποσοστού κάλυψης χορηγιών της ΑνΑΔ στις εισπράξεις τέλους από επιχειρήσεις σημείωσε αισθητή αύξηση και έφτασε στο 51,7% μέσα στο 2015, σε σύγκριση με 42,7% το 2014.

<sup>5</sup> Κατά το 2015 οι συνολικές δαπάνες της ΑνΑΔ για την ανάπτυξη του ανθρώπινου δυναμικού, περιλαμβανομένων των Σχεδίων για τους ανέργους, ανήλθαν στα €19.234.971. Έτσι οι χορηγίες σε επιχειρήσεις αντιστοιχούν στο 61,3% των συνολικών δαπανών.

- (β) Ο αριθμός των επιχειρήσεων που συμμετείχαν σε δραστηριότητες της ΑνΑΔ που παρέχουν χορηγίες στις επιχειρήσεις παρουσίασε **σημαντική αύξηση κατά +15,4% το 2015**, με συνέπεια οι επιχειρήσεις να αυξηθούν στις 3.714<sup>6</sup>, ενώ ο αριθμός των δικαιούχων επιχειρήσεων έφτασε στις 65.118 επιχειρήσεις **το 2015 με πολύ μικρή αύξηση +0,9%** σε σύγκριση με το 2014. Ως αποτέλεσμα, ο δείκτης ποσοστού κάλυψης επιχειρήσεων από δραστηριότητες της ΑνΑΔ **αυξήθηκε στο 5,7%** σε σύγκριση με 5,0% το 2014.
- (γ) Η εξέλιξη των πιο πάνω δεικτών αντικατοπτρίζει τη συνειδητή μετακίνηση των προτεραιοτήτων και των πόρων της ΑνΑΔ, τα έτη 2013 και 2014, προς δράσεις που στοχεύουν στην κατάρτιση και απόκτηση εργασιακής πείρας από τους ανέργους και βελτίωση της απασχολησιμότητάς τους, ενώ **κατά το 2015 η ανάκαμψη της οικονομίας οδήγησε σε βελτίωση των δεικτών κάλυψης χορηγιών και επιχειρήσεων.**

### Τομείς οικονομικής δραστηριότητας

- (α) Το **μεγαλύτερο ποσοστό κάλυψης χορηγιών** της ΑνΑΔ στις εισπράξεις τέλους το 2015 παρατηρείται στον **δευτερογενή τομέα με 63,0%**, παρά τη σημαντική μείωση που παρουσίασε από το 2012 (106,1%). Ακολουθεί ο **τριτογενής τομέας με 49,7%** ο οποίος σημείωσε σημαντική αύξηση, από το 2014 (37,2%). Ο **πρωτογενής τομέας** επίσης **αυξήθηκε το 2015 (33,4%)** σε σύγκριση με το 2014 (31,8%).
- (β) Ακολουθώντας την ίδια τάση με το ποσοστό κάλυψης χορηγιών της ΑνΑΔ στις εισπράξεις τέλους, ο **μεγαλύτερος δείκτης ποσοστού κάλυψης επιχειρήσεων** από δραστηριότητες της ΑνΑΔ **παραμένει στον δευτερογενή τομέα με ποσοστό 10,2% το 2015** συγκριτικά με 9,8% το 2014. Ακολουθούν ο **τριτογενής και ο πρωτογενής τομέας με 5,2% και 2,3% αντίστοιχα** συγκριτικά με 4,4% και 2,0% το 2014.
- (γ) Οι τομείς με τον **μεγαλύτερο μέσο όρο ποσοστού κάλυψης τόσο χορηγιών όσο και επιχειρήσεων** την περίοδο 2010 – 2015 είναι η **Υγεία και κοινωνική μέριμνα, οι Επαγγελματικές, επιστημονικές και τεχνικές δραστηριότητες, η Ενημέρωση και επικοινωνία και η Μεταποίηση.**
- (δ) Με εξαίρεση τα Ιδιωτικά νοικοκυριά, οι **τομείς που παρουσιάζουν τους μικρότερους δείκτες ποσοστού κάλυψης είναι η Γεωργία, δασοκομία και αλιεία, οι Τέχνες, διασκέδαση και ψυχαγωγία και η Διαχείριση ακίνητης περιουσίας.** Οι παράγοντες της χαμηλής συμμετοχής δυνατό να αφορούν τα χαρακτηριστικά των τομέων αυτών, όπως είναι το μικρό μέγεθος επιχείρησης, τις δυσκολίες που έχουν στο να αποδεσμεύσουν προσωπικό, αλλά και την περιορισμένη παροχή προγραμμάτων κατάρτισης που να ανταποκρίνονται στις ανάγκες τους. Η στοχευμένη παροχή δραστηριοτήτων κατάρτισης, λαμβάνοντας υπόψη τα χαρακτηριστικά του κάθε τομέα, αποτελεί σημαντικό παράγοντα για αύξηση της συμμετοχής τους σε συνδυασμό με την κατάλληλη ενημέρωση για τα διαθέσιμα προγράμματα.

<sup>6</sup> Ο αριθμός αυτός αναφέρεται στις επιχειρήσεις που συμμετείχαν σε δραστηριότητες της ΑνΑΔ που παρέχουν χορηγίες σε επιχειρήσεις. Οι επιχειρήσεις επωφελούνται επίσης μέσα από άλλες δραστηριότητες της ΑνΑΔ όπως είναι τα Σχέδια κατάρτισης και τοποθέτησης για απόκτηση εργασιακής πείρας που απευθύνονται σε ανέργους.



## Μέγεθος επιχείρησης

- (α) Ο δείκτης ποσοστού κάλυψης χορηγιών της ΑνΑΔ στις εισπράξεις τέλους παρουσίασε **σημαντικές διακυμάνσεις** σε όλες τις ομάδες μεγεθών επιχειρήσεων την περίοδο 2009 – 2015. Η έντονη αυξητική τάση της περιόδου 2010 – 2012 τερματίστηκε την περίοδο **2013 – 2014** όταν και **παρουσιάστηκαν δραστικές μειώσεις**. **Σημαντική αύξηση παρουσιάστηκε ωστόσο το 2015** σε όλες τις ομάδες με εξαίρεση τις επιχειρήσεις με μέγεθος 1 – 9 άτομα όπου παρέμεινε στα ίδια επίπεδα με το 2014.
- (β) Οι επιχειρήσεις με μέγεθος **10 – 49 άτομα** έχουν το **μεγαλύτερο ποσοστό κάλυψης χορηγιών της ΑνΑΔ στις εισπράξεις τέλους το 2015 (62,8%)** σε σύγκριση με 52,3% το 2014. Ακολουθούν οι **επιχειρήσεις με μέγεθος 1 – 9 άτομα**, με ποσοστό **53,5% το 2015** παρόλο που βρίσκονται σχεδόν στο μισό συγκριτικά με το 2012 (101,6%). Οι **μεσαίες επιχειρήσεις (50 – 249 άτομα)** είχαν κατά το **2015 τη μεγαλύτερη αύξηση στο ποσοστό κάλυψης χορηγιών**, αφού από 37,5% το 2014 αυξήθηκε στο 51,0% το 2015. Οι μεγάλες επιχειρήσεις (250 άτομα και άνω) έχουν το μικρότερο ποσοστό κάλυψης που ανήλθε σε 36,2% σε σύγκριση με 23,6% το 2014.
- (γ) Το **ποσοστό κάλυψης επιχειρήσεων** από δραστηριότητες της ΑνΑΔ παραμένει **διαχρονικά σταθερό** στα ίδια επίπεδα σε όλες τις **ομάδες μεγεθών επιχειρήσεων** παρά τις μεγάλες διαφορές που καταγράφει το ποσοστό ανά ομάδα μεγέθους και τις **σημαντικές αυξομειώσεις μέσα στην περίοδο 2009 – 2015**.
- (δ) Το μεγαλύτερο ποσοστό κάλυψης εντοπίζεται στις **επιχειρήσεις με μέγεθος 250 άτομα και άνω** αφού πάνω από 9 στις 10 συμμετείχαν σε δραστηριότητες της ΑνΑΔ, παρά το ότι κατέχουν τα χαμηλότερα ποσοστά κάλυψης χορηγιών. Το ποσοστό **ανήλθε κατά το 2015 στο ψηλότερο σημείο της περιόδου 2009 – 2015**, με 96,6% σε σύγκριση με 92,9% το 2014. **Σημαντικό ποσοστό κάλυψης εντοπίζεται επίσης στις επιχειρήσεις με μέγεθος 50 – 249 άτομα** όπου το ποσοστό ανήλθε στο **70,2% το 2015** σε σύγκριση με 65,2% το 2014.
- (ε) Παρόλο που οι **επιχειρήσεις με μέγεθος 1 – 9 άτομα** έχουν τον δεύτερο ψηλότερο δείκτη ποσοστού κάλυψης χορηγιών, εντούτοις κατέχουν το **χαμηλότερο ποσοστό κάλυψης επιχειρήσεων**, το οποίο είναι μόλις **3,0% το 2015** σε σύγκριση με 2,6% το 2014.
- (στ) Η **περιορισμένη συμμετοχή των μικρών επιχειρήσεων σε δραστηριότητες της ΑνΑΔ** αναδεικνύει τα ιδιαίτερα προβλήματα που έχουν οι επιχειρήσεις αυτές εξαιτίας του μεγέθους τους. Η ελλιπής ενημέρωση, η αδυναμία οργάνωσης και εφαρμογής προγραμμάτων κατάρτισης, καθώς και η δυσκολία αποδέσμευσης προσωπικού είναι λόγοι που περιορίζουν τη συμμετοχή σε δραστηριότητες δια βίου μάθησης. Η αύξηση της συμμετοχής τους δυνατό να προκύψει μέσα από την παροχή προγραμμάτων τα οποία ανταποκρίνονται στις ανάγκες τους από πλευράς τόσο περιεχομένου όσο και μεθόδου παροχής της κατάρτισης, ιδιαίτερα με την αξιοποίηση ευέλικτων ρυθμίσεων (για παράδειγμα μάθηση σε ενότητες μικρής διάρκειας εκτός ωρών εργασίας), μέσα από την ενημέρωση για τα διαθέσιμα προγράμματα και μέσα από τη διαφώτιση για τα οφέλη από τη συμμετοχή σε δράσεις δια βίου μάθησης. Παράλληλα, το γεγονός ότι περιορισμένος αριθμός μικρών επιχειρήσεων επωφελείται με ψηλά ποσά χορηγιών, καταδεικνύει το σημαντικό όφελος που έχουν εκείνες οι μικρές επιχειρήσεις που αξιοποιούν τα Σχέδια της ΑνΑΔ.

## Επαρχία

- (α) Τόσο ο δείκτης ποσοστού κάλυψης χορηγιών της ΑνΑΔ στις εισπράξεις τέλους όσο και το ποσοστό κάλυψης επιχειρήσεων από δραστηριότητες της ΑνΑΔ παρουσίασαν διακυμάνσεις σε όλες τις επαρχίες την περίοδο 2009 – 2015 με δραστική μείωση το 2013 – 2014 και σημαντική αύξηση το 2015.
- (β) Παρόλο που η Λευκωσία παρουσίασε το ψηλότερο ποσοστό κάλυψης επιχειρήσεων, το οποίο ανέρχεται στο **6,5% το 2015** σε σύγκριση με 5,7% το 2014 εντούτοις έχει το δεύτερο στη σειρά χαμηλότερο ποσοστό κάλυψης χορηγιών (**50,4% το 2015** σε σύγκριση με 36,3% το 2014). Αξιοσημείωτη είναι η μεγάλη αύξηση των 2 δεικτών μέσα στο 2015.
- (γ) Αντίθετη εικόνα έχει η Πάφος που παρουσίασε το ψηλότερο ποσοστό κάλυψης χορηγιών, το οποίο ανέρχεται στο **75,0% το 2015** σε σύγκριση με 71,7% το 2014 και το δεύτερο στη σειρά ψηλότερο ποσοστό κάλυψης επιχειρήσεων (**5,9% το 2015** σε σύγκριση με 4,8% το 2014). Σημειώνεται η πολύ μεγάλη αύξηση του δείκτη ποσοστού κάλυψης επιχειρήσεων μέσα στο 2015.
- (δ) Η Λεμεσός και η Λάρνακα έχουν τα χαμηλότερα ποσοστά κάλυψης τόσο χορηγιών όσο και επιχειρήσεων. Το ποσοστό κάλυψης χορηγιών στη Λεμεσό κατά το 2015 ανήλθε στο 47,7% σε σύγκριση με 43,9% το 2014 και το ποσοστό κάλυψης επιχειρήσεων έφτασε το 5,0% (4,4% το 2014). Η Λάρνακα παρουσίασε ποσοστό κάλυψης χορηγιών 50,4% το 2015 (47,9% το 2014) και ποσοστό κάλυψης επιχειρήσεων 5,0% (4,1% το 2014).
- (ε) Η Αμμόχωστος παρουσίασε το δεύτερο ψηλότερο ποσοστό κάλυψης χορηγιών κατά το 2015 με **62,7%** (62,1% το 2014) και το τρίτο χαμηλότερο ποσοστό κάλυψης επιχειρήσεων με **5,1%** (5,0% το 2014).
- (στ) Η σημαντική διαχρονική βελτίωση των δεικτών στις επαρχίες Πάφου και Αμμοχώστου αποτελεί ένδειξη της ανταπόκρισης των επιχειρήσεων σε στοχευμένες δράσεις της ΑνΑΔ για αντιμετώπιση των συνεπειών της οικονομικής κρίσης. Οι δράσεις αυτές είχαν ως συνέπεια τη συμμετοχή περισσότερων επιχειρήσεων από τομείς (όπως ο Τουρισμός και οι Κατασκευές) στους οποίους βασίζονται ιδιαίτερα οι επαρχίες αυτές. Η παραπέρα αύξηση της συμμετοχής επιχειρήσεων από τις μικρότερες επαρχίες, σχετίζεται με την παροχή προγραμμάτων κατάρτισης που να συμβαδίζουν με τα χαρακτηριστικά τους από πλευράς δραστηριοποίησης και μεγέθους. Η ενημέρωση για τα διαθέσιμα προγράμματα, αξιοποιώντας τα κατάλληλα κανάλια επικοινωνίας αποτελεί παράγοντα για περαιτέρω αύξηση της συμμετοχής τους.

## Μοναδικές επιχειρήσεις κατά μέγεθος απασχόλησης

- (α) Περίπου 1 στις 10 δικαιούχες επιχειρήσεις (12.222 ή 10,3%) συμμετείχαν σε δραστηριότητες της ΑνΑΔ την περίοδο 2009 – 2015. Σχεδόν οι μισές από αυτές συνεργάστηκαν με την ΑνΑΔ μόνο για ένα έτος (48,2%) ενώ το ποσοστό που συμμετείχαν και τα 7 έτη είναι περιορισμένο (3,9%). Όπως είναι αναμενόμενο όσον

αυξάνονται τα έτη συνεργασίας τόσο μειώνεται ο αριθμός των συμμετεχουσών επιχειρήσεων.

- (β) Οι **12.222 επιχειρήσεις που συνεργάστηκαν με την ΑνΑΔ** την περίοδο 2009 – 2015 **απασχολούσαν 193.448 άτομα (48,7% του συνόλου)** και οι 106.290 επιχειρήσεις που δεν συνεργάστηκαν απασχολούσαν 203.557 (51,3% του συνόλου). Δηλαδή **1 στους 2 απασχολούμενους βρίσκεται σε επιχειρήσεις που είχαν συνεργασία με την ΑνΑΔ**. Η αναλογία αυτή αυξάνεται ανάλογα με το μέγεθος της επιχείρησης και είναι όλοι οι απασχολούμενοι στις μεγάλες επιχειρήσεις, πάνω από 8 στους 10 στις μεσαίες και σχεδόν 7 στους 10 στις μικρές επιχειρήσεις. Στις πολύ μικρές επιχειρήσεις το ποσοστό είναι αρκετά περιορισμένο και φτάνει μόλις στο 15,0%.
- (γ) Όσον **αυξάνεται το μέγεθος απασχόλησης** των επιχειρήσεων, τόσο **μεγαλύτερο παρουσιάζεται το ποσοστό αυτών που συνεργάζονται με την ΑνΑΔ σε τακτική ετήσια βάση** (από 6,9% στις πολύ μικρές φτάνει το 100,0% στις μεγάλες επιχειρήσεις).
- (δ) Οι **νέες επιχειρήσεις που συνεργάστηκαν με την ΑνΑΔ κατά το 2015, δραστηριοποιήθηκαν σχετικά λιγότερο** από τις επιχειρήσεις που συνεργάζονται για χρόνια με την ΑνΑΔ. Παρόλο που η αναλογία των νέων επιχειρήσεων μέσα στο 2015 είναι σημαντική και φτάνει το 27,5%, εντούτοις το ποσοστό των χορηγιών που έλαβαν είναι σημαντικά μικρότερο (14,0%).
- (ε) Οι **νέες πολύ μικρές επιχειρήσεις, αναλογούν σε περίπου 4 στις 10 συμμετέχουσες (40,1%)**. Επίσης **3 στις 4 νέες επιχειρήσεις το 2015 είναι πολύ μικρές (72,5%)**. Αυτό είναι θετικό για ένταξη των νέων πολύ μικρών επιχειρήσεων σε δραστηριότητες της ΑνΑΔ αλλά και αρνητικό αφού δεν υπάρχει συνεχής ενεργοποίηση τους για αριθμό ετών.
- (στ) Η **αναλογία των νέων επιχειρήσεων πάνω στις συμμετέχουσες επιχειρήσεις μειώνεται δραστικά με το μέγεθος επιχείρησης**. Αυτό δείχνει τη σχεδόν συνεχή συμμετοχή των μεγάλων επιχειρήσεων, την πολύ σημαντική συμμετοχή των μεσαίων επιχειρήσεων και τη σημαντική συμμετοχή των μικρών επιχειρήσεων.

Τα στοιχεία και οι πληροφορίες που έτυχαν επεξεργασίας και παρουσιάστηκαν αναλυτικά στη μελέτη αναμένεται να αποτελέσουν **σημαντικό εργαλείο για εξέταση της αποτελεσματικότητας** του σχεδιασμού και της υλοποίησης των στρατηγικών στοχεύσεων της ΑνΑΔ για ανάπτυξη του ανθρώπινου δυναμικού και εκτιμάται ότι θα αποτελέσουν τη βάση για την εφαρμογή στοχευμένων δράσεων και ενεργειών για την τόσο **ποσοτική όσο και ποιοτική ενίσχυση των συμμετοχών των επιχειρήσεων στις δραστηριότητες της**.



Αναβύσσου 2, 2025 Στρόβολος  
Τ.Θ. 25431, 1392 Λευκωσία  
Τηλέφωνο: 22515000, Τηλεομοιότυπο: 22496949  
Ιστοσελίδα: [www.anad.org.cy](http://www.anad.org.cy)  
Ηλεκτρονικό Ταχυδρομείο: [hrda@hrdauth.org.cy](mailto:hrda@hrdauth.org.cy)

ISBN 978-9963-43-305-6

