

# Διαχρονικές Τάσεις Δεικτών των Δραστηριοτήτων της ΑνΑΔ **2005 - 2011**



---

---

**ΔΙΑΧΡΟΝΙΚΕΣ ΤΑΣΕΙΣ ΔΕΙΚΤΩΝ**  
**ΤΩΝ ΔΡΑΣΤΗΡΙΟΤΗΤΩΝ ΤΗΣ ΑνΑΔ**

**2005 - 2011**

---

---

**ΔΙΕΥΘΥΝΣΗ ΕΡΕΥΝΑΣ ΚΑΙ ΠΡΟΓΡΑΜΜΑΤΙΣΜΟΥ**

**ΑΡΧΗ ΑΝΑΠΤΥΞΗΣ ΑΝΘΡΩΠΙΝΟΥ ΔΥΝΑΜΙΚΟΥ**

**ΔΕΚΕΜΒΡΙΟΣ 2012**

**ISBN 978-9963-43-960-7**

---

**Υπεύθυνος Λειτουργός**

Κωνσταντίνος Παναγιώτου, *Λειτουργός Ανθρώπινου Δυναμικού*

**Συντονισμός**

Γιάννης Μουρουζίδης, *Ανώτερος Λειτουργός Ανθρώπινου Δυναμικού*

**Εποπτεία**

Ξενάκης Μιχαηλίδης, *Διευθυντής Έρευνας και Προγραμματισμού*

**Γενική Ευθύνη**

Δρ Γιώργος Όξινος, *Γενικός Διευθυντής*

---

**Αναδημοσίευση μέρους ή ολόκληρης της μελέτης επιτρέπεται νοουμένου ότι αναφέρεται η πηγή.**

## ΠΡΟΛΟΓΟΣ

Η αποτίμηση και αξιολόγηση των δραστηριοτήτων και της συμβολής και προσφοράς ενός οργανισμού προς την οικονομία και την κοινωνία αποτελεί δραστηριότητα μεγάλης σημασίας και έχει ως στόχο τη διαπίστωση τυχόν υφιστάμενων αδυναμιών και αποκλίσεων σε σχέση με τους στόχους και την αποστολή του και τη λήψη των κατάλληλων αποφάσεων πολιτικής καθώς και διορθωτικών μέτρων και ενεργειών. Η ανάγκη για αποτίμηση και αξιολόγηση καθίσταται ακόμα περισσότερο σημαντική σε δημόσιους οργανισμούς, όπως είναι η Αρχή Ανάπτυξης Ανθρώπινου Δυναμικού (ΑνΑΔ), για σκοπούς χρηστής διοίκησης και διαφάνειας.

Μέσα στο πλαίσιο αυτό, η ΑνΑΔ, έχοντας ως γνώμονα την καταγεγραμμένη αποστολή της για προγραμματισμένη και συστηματική κατάρτιση και ανάπτυξη του ανθρώπινου δυναμικού της Κύπρου, έχει προχωρήσει στην εκπόνηση της μελέτης «Διαχρονικές Τάσεις Δεικτών Δραστηριοτήτων της ΑνΑΔ 2005-2011» η οποία παρουσιάζει σχετικά στοιχεία για την εφταετία 2005-2011.

Βασική επιδίωξη της ΑνΑΔ είναι όπως η μελέτη καταστεί εργαλείο αποτίμησης της διαχρονικής προσφοράς της προς την κυπριακή οικονομία και τις επιχειρήσεις και τεκμηρίωσης της συμβολής της στην ανάπτυξη του ανθρώπινου δυναμικού μέσω της συμμετοχής των επιχειρήσεων στις δραστηριότητες της.

Στη μελέτη παρουσιάζονται και αναλύονται στοιχεία για τον αριθμό των επιχειρήσεων που συμμετείχαν στις δραστηριότητες της ΑνΑΔ και των δικαιούχων επιχειρήσεων που κατέβαλαν τέλος ανάπτυξης ανθρώπινου δυναμικού κατά την περίοδο αναφοράς, το ύψος των χορηγιών κατάρτισης που δόθηκαν από την ΑνΑΔ για τη συμμετοχή των επιχειρήσεων στις δραστηριότητες της καθώς και το τέλος που κατέβαλαν οι επιχειρήσεις.

Είμαι βέβαιος ότι τα ευρήματα της μελέτης θα αποτελέσουν σημαντικό εργαλείο για εξέταση της αποτελεσματικότητας του σχεδιασμού και υλοποίησης των στρατηγικών στοχεύσεων της ΑνΑΔ και θα αποτελέσουν τη βάση για την εφαρμογή στοχευμένων δράσεων και ενεργειών για ποσοτική αύξηση και ποιοτική αναβάθμιση των συμμετοχών των επιχειρήσεων στις δραστηριότητες της.

Τα θερμά μου συγχαρητήρια και ευχαριστίες εκφράζω σε όλους τους συντελεστές της Διεύθυνσης Έρευνας και Προγραμματισμού για την επιτυχή διεξαγωγή της παρούσας μελέτης.

Δρ Γιώργος Όξινος  
Γενικός Διευθυντής

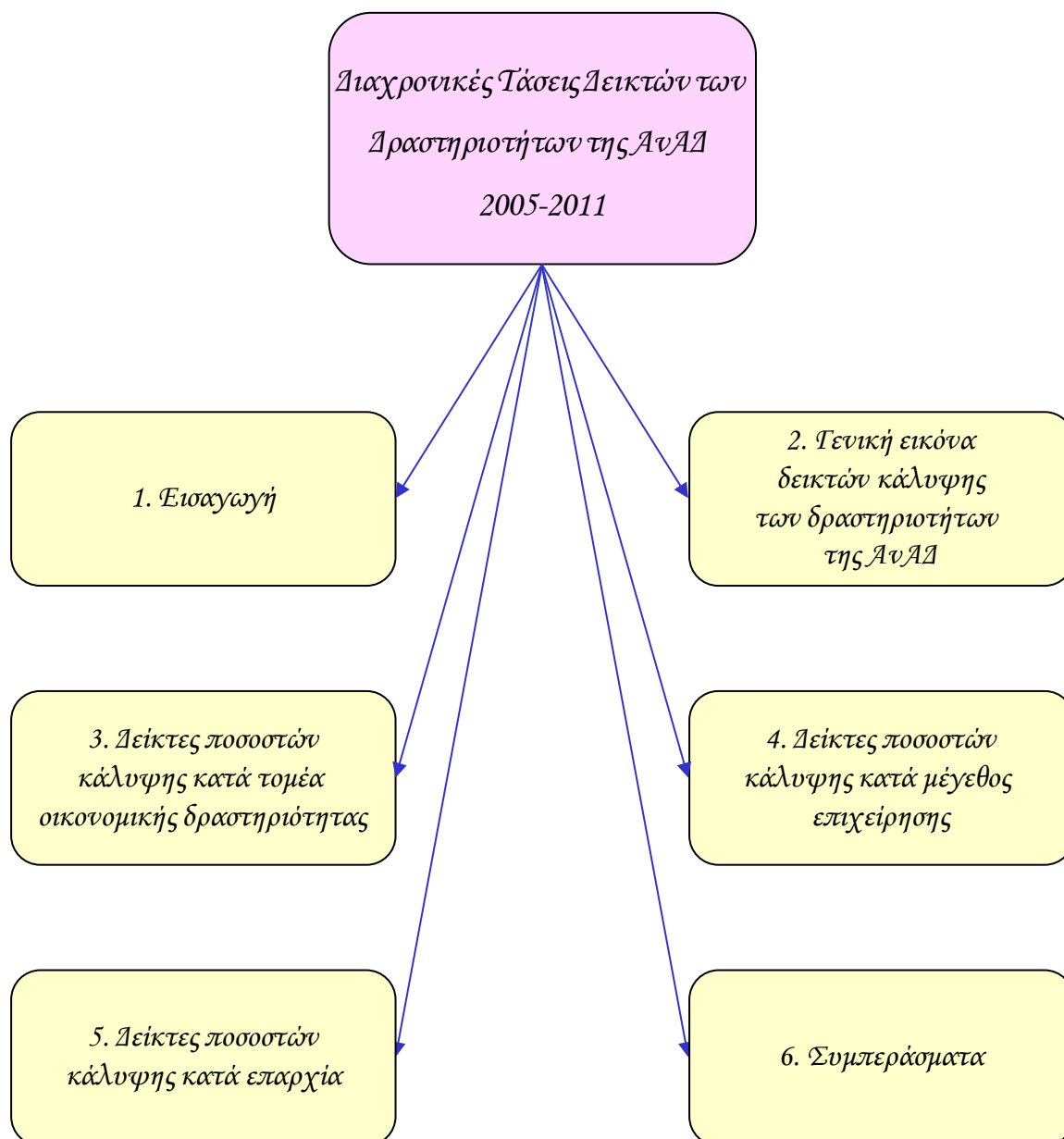

## ΠΕΡΙΕΧΟΜΕΝΑ

<b>ΠΡΟΛΟΓΟΣ</b>	<b>iii</b>
<b>1. ΕΙΣΑΓΩΓΗ</b>	<b>1</b>
1.1. Σκοπός της μελέτης	1
1.2. Έκταση της μελέτης	2
1.3. Μεθοδολογία	3
1.4. Περίγραμμα της μελέτης	3
<b>2. ΓΕΝΙΚΗ ΕΙΚΟΝΑ ΔΕΙΚΤΩΝ ΚΑΛΥΨΗΣ ΤΩΝ ΔΡΑΣΤΗΡΙΟΤΗΤΩΝ ΤΗΣ ΑνΑΔ</b>	<b>5</b>
2.1. Δείκτης ποσοστού κάλυψης χορηγιών της ΑνΑΔ στις εισπράξεις τέλους	5
2.2. Δείκτης ποσοστού κάλυψης επιχειρήσεων από δραστηριότητες της ΑνΑΔ	7
2.3. Δείκτης ποσοστού κάλυψης χορηγιών της ΑνΑΔ στις εισπράξεις τέλους κατά ευρύ τομέα οικονομικής δραστηριότητας	8
2.4. Δείκτης ποσοστού κάλυψης επιχειρήσεων από δραστηριότητες της ΑνΑΔ κατά ευρύ τομέα οικονομικής δραστηριότητας	9
2.5. Δείκτης ποσοστού κάλυψης χορηγιών της ΑνΑΔ στις εισπράξεις τέλους κατά μέγεθος επιχείρησης	9
2.6. Δείκτης ποσοστού κάλυψης επιχειρήσεων από δραστηριότητες της ΑνΑΔ κατά μέγεθος επιχείρησης	10
2.7. Δείκτης ποσοστού κάλυψης χορηγιών της ΑνΑΔ στις εισπράξεις τέλους κατά επαρχία	11
2.8. Δείκτης ποσοστού κάλυψης επιχειρήσεων από δραστηριότητες της ΑνΑΔ κατά επαρχία	12
<b>3. ΔΕΙΚΤΕΣ ΠΟΣΟΣΤΩΝ ΚΑΛΥΨΗΣ ΚΑΤΑ ΤΟΜΕΑ ΟΙΚΟΝΟΜΙΚΗΣ ΔΡΑΣΤΗΡΙΟΤΗΤΑΣ</b>	<b>14</b>
3.1. Ποσοστά κάλυψης στον τριτογενή τομέα	16
3.1.1. Ποσοστά κάλυψης στο εμπόριο και επισκευή αυτοκινήτων	18
3.1.1.1. Ποσοστά κάλυψης στην πώληση και επισκευή αυτοκινήτων	20
3.1.1.2. Ποσοστά κάλυψης στο χονδρικό εμπόριο	22
3.1.1.3. Ποσοστά κάλυψης στο λιανικό εμπόριο	24
3.1.2. Ποσοστά κάλυψης στη μεταφορά και αποθήκευση	26
3.1.2.1. Ποσοστά κάλυψης στις χερσαίες μεταφορές	28
3.1.2.2. Ποσοστά κάλυψης στις πλωτές μεταφορές	30
3.1.2.3. Ποσοστά κάλυψης στις αεροπορικές μεταφορές	32

3.1.2.4. Ποσοστά κάλυψης στην αποθήκευση και στις υποστηρικτικές προς τη μεταφορά δραστηριότητες	34
3.1.2.5. Ποσοστά κάλυψης στις ταχυδρομικές και ταχυμεταφορικές δραστηριότητες	36
3.1.3. Ποσοστά κάλυψης στα ξενοδοχεία και εστιατόρια	38
3.1.3.1. Ποσοστά κάλυψης στα ξενοδοχεία	40
3.1.3.2. Ποσοστά κάλυψης στα εστιατόρια	42
3.1.4. Ποσοστά κάλυψης στην ενημέρωση και επικοινωνία	44
3.1.4.1. Ποσοστά κάλυψης στις εκδοτικές, κινηματογραφικές και ραδιοτηλεοπτικές δραστηριότητες	46
3.1.4.2. Ποσοστά κάλυψης στις τηλεπικοινωνίες	48
3.1.4.3. Ποσοστά κάλυψης στην πληροφορική	50
3.1.5. Ποσοστά κάλυψης στους χρηματοπιστωτικούς οργανισμούς	52
3.1.5.1. Ποσοστά κάλυψης στις τράπεζες	54
3.1.5.2. Ποσοστά κάλυψης στις ασφάλειες	56
3.1.5.3. Ποσοστά κάλυψης στο χρηματιστήριο	58
3.1.6. Ποσοστά κάλυψης στη διαχείριση ακίνητης περιουσίας	60
3.1.7. Ποσοστά κάλυψης στις επαγγελματικές, επιστημονικές και τεχνικές δραστηριότητες	62
3.1.7.1. Ποσοστά κάλυψης στις νομικές και λογιστικές δραστηριότητες	64
3.1.7.2. Ποσοστά κάλυψης στις δραστηριότητες παροχής συμβουλών	66
3.1.7.3. Ποσοστά κάλυψης στις δραστηριότητες αρχιτεκτόνων και μηχανικών	68
3.1.7.4. Ποσοστά κάλυψης στην έρευνα και ανάπτυξη	70
3.1.7.5. Ποσοστά κάλυψης στη διαφήμιση και έρευνα αγοράς	72
3.1.7.6. Ποσοστά κάλυψης στις άλλες επαγγελματικές, επιστημονικές και τεχνικές δραστηριότητες	74
3.1.8. Ποσοστά κάλυψης στις διοικητικές και υποστηρικτικές δραστηριότητες	76
3.1.9. Ποσοστά κάλυψης στη δημόσια διοίκηση και άμυνα	78
3.1.10. Ποσοστά κάλυψης στην εκπαίδευση	80
3.1.11. Ποσοστά κάλυψης στην υγεία και κοινωνική μέριμνα	82
3.1.12. Ποσοστά κάλυψης στις τέχνες, διασκέδαση και ψυχαγωγία	84
3.1.13. Ποσοστά κάλυψης στις άλλες δραστηριότητες υπηρεσιών	86
3.1.14. Ποσοστά κάλυψης στα ιδιωτικά νοικοκυριά	88
3.1.15. Ποσοστά κάλυψης στους ετερόδικους οργανισμούς και φορείς	90
<b>3.2. Ποσοστά κάλυψης στο δευτερογενή τομέα</b>	<b>92</b>
3.2.1. Ποσοστά κάλυψης στη μεταποίηση	94
3.2.1.1. Ποσοστά κάλυψης στη βιομηχανία τροφίμων, ποτών και καπνού	96

3.2.1.2.	Ποσοστά κάλυψης στην παραγωγή κλωστοϋφαντουργικών υλών και ειδών ένδυσης και δέρματος	98
3.2.1.3.	Ποσοστά κάλυψης στη βιομηχανία ζύλου και προϊόντων ζύλου	100
3.2.1.4.	Ποσοστά κάλυψης στην παραγωγή προϊόντων από χαρτί και εκτυπώσεις	102
3.2.1.5.	Ποσοστά κάλυψης στην παραγωγή χημικών και φαρμακευτικών προϊόντων	104
3.2.1.6.	Ποσοστά κάλυψης στην κατασκευή προϊόντων από ελαστικό και πλαστικό	106
3.2.1.7.	Ποσοστά κάλυψης στην κατασκευή άλλων μη μεταλλικών ορυκτών προϊόντων	108
3.2.1.8.	Ποσοστά κάλυψης στην παραγωγή βασικών μετάλλων και κατασκευή μεταλλικών προϊόντων	110
3.2.1.9.	Ποσοστά κάλυψης στην κατασκευή ηλεκτρονικού και ηλεκτρολογικού εξοπλισμού και μηχανημάτων	112
3.2.1.10.	Ποσοστά κάλυψης στην κατασκευή επίπλων, επισκευή εξοπλισμού και άλλες μεταποιητικές βιομηχανίες	114
3.2.2.	Ποσοστά κάλυψης στην παροχή ηλεκτρικού ρεύματος και φυσικού αερίου	116
3.2.3.	Ποσοστά κάλυψης στην παροχή νερού, επεξεργασία λυμάτων και διαχείριση αποβλήτων	118
3.2.4.	Ποσοστά κάλυψης στις κατασκευές	120
<b>3.3.</b>	<b>Ποσοστά κάλυψης στον πρωτογενή τομέα</b>	<b>122</b>
3.3.1.	Ποσοστά κάλυψης στη γεωργία, δασοκομία και αλιεία	124
3.3.2.	Ποσοστά κάλυψης στα ορυχεία και λατομεία	126
<b>4.</b>	<b>ΔΕΙΚΤΕΣ ΠΟΣΟΣΤΩΝ ΚΑΛΥΨΗΣ ΚΑΤΑ ΜΕΓΕΘΟΣ ΕΠΙΧΕΙΡΗΣΗΣ</b>	<b>128</b>
<b>4.1.</b>	<b>Ποσοστά κάλυψης επιχειρήσεων με μέγεθος επιχείρησης 1-9 άτομα</b>	<b>130</b>
4.1.1.	Ποσοστά κάλυψης επιχειρήσεων με μέγεθος επιχείρησης 1 άτομο	132
4.1.2.	Ποσοστά κάλυψης επιχειρήσεων με μέγεθος επιχείρησης 2-4 άτομα	134
4.1.3.	Ποσοστά κάλυψης επιχειρήσεων με μέγεθος επιχείρησης 5-9 άτομα	136
<b>4.2.</b>	<b>Ποσοστά κάλυψης επιχειρήσεων με μέγεθος επιχείρησης 10-49 άτομα</b>	<b>138</b>
4.2.1.	Ποσοστά κάλυψης επιχειρήσεων με μέγεθος επιχείρησης 10-19 άτομα	140
4.2.2.	Ποσοστά κάλυψης επιχειρήσεων με μέγεθος επιχείρησης 20-49 άτομα	142
<b>4.3.</b>	<b>Ποσοστά κάλυψης επιχειρήσεων με μέγεθος επιχείρησης 50-249 άτομα</b>	<b>144</b>
4.3.1.	Ποσοστά κάλυψης επιχειρήσεων με μέγεθος επιχείρησης 50-99 άτομα	146
4.3.2.	Ποσοστά κάλυψης επιχειρήσεων με μέγεθος επιχείρησης 100-249 άτομα	148
<b>4.4.</b>	<b>Ποσοστά κάλυψης επιχειρήσεων με μέγεθος επιχείρησης 250 άτομα και άνω</b>	<b>150</b>
<b>5.</b>	<b>ΔΕΙΚΤΕΣ ΠΟΣΟΣΤΩΝ ΚΑΛΥΨΗΣ ΚΑΤΑ ΕΠΑΡΧΙΑ</b>	<b>152</b>
<b>5.1.</b>	<b>Ποσοστά κάλυψης στην επαρχία Λευκωσίας</b>	<b>154</b>



5.2.	Ποσοστά κάλυψης στην επαρχία Λεμεσού _____	156
5.3.	Ποσοστά κάλυψης στην επαρχία Λάρνακας _____	158
5.4.	Ποσοστά κάλυψης στην επαρχία Αμμοχώστου _____	160
5.5.	Ποσοστά κάλυψης στην επαρχία Πάφου _____	162
6.	<b>ΣΥΜΠΕΡΑΣΜΑΤΑ</b> _____	164
6.1.	Διαπιστώσεις και συμπεράσματα για τους δείκτες ποσοστών κάλυψης κατά τομέα οικονομικής δραστηριότητας _____	165
6.2.	Διαπιστώσεις και συμπεράσματα για τους δείκτες ποσοστών κάλυψης κατά μέγεθος επιχείρησης _____	169
6.3.	Διαπιστώσεις και συμπεράσματα για τους δείκτες ποσοστών κάλυψης κατά επαρχία _____	171
6.4.	Καταληκτικές επισημάνσεις _____	174

# 1. ΕΙΣΑΓΩΓΗ

Η αποτίμηση και αξιολόγηση των δραστηριοτήτων της καθώς και της συμβολής της προς την οικονομία και την κοινωνία της Κύπρου αποτελεί για την Αρχή Ανάπτυξη Ανθρώπινου Δυναμικού (ΑνΑΔ) δραστηριότητα μεγάλης σημασίας και έχει ως στόχο τη διαπίστωση τυχόν υφιστάμενων αδυναμιών και αποκλίσεων και τη λήψη των κατάλληλων αποφάσεων πολιτικής καθώς και διορθωτικών μέτρων και ενεργειών ενώ παράλληλα εξυπηρετεί τους σκοπούς χρηστής διοίκησης και διαφάνειας.

Μέσα στο πλαίσιο αυτό, η ΑνΑΔ, έχοντας ως γνώμονα την καταγεγραμμένη αποστολή της για προγραμματισμένη και συστηματική κατάρτιση και ανάπτυξη του ανθρώπινου δυναμικού της Κύπρου, έχει προχωρήσει στην εκπόνηση της μελέτης «Διαχρονικές Τάσεις Δεικτών Δραστηριοτήτων της ΑνΑΔ 2005-2011». Βασική επιδίωξη της ΑνΑΔ είναι όπως η μελέτη καταστεί εργαλείο αποτίμησης της διαχρονικής προσφοράς της προς την κυπριακή οικονομία και τις επιχειρήσεις και τεκμηρίωσης της συμβολής της στην ανάπτυξη του ανθρώπινου δυναμικού μέσω της συμμετοχής των επιχειρήσεων στις δραστηριότητες της. Τα ευρήματα της μελέτης αναμένεται επίσης να αποτελέσουν σημαντικό εργαλείο για εξέταση της αποτελεσματικότητας του σχεδιασμού και υλοποίησης των στρατηγικών στοχεύσεων της ΑνΑΔ και θα αποτελέσουν τη βάση για την εφαρμογή στοχευμένων δράσεων και ενεργειών για ποσοτική και ποιοτική ενίσχυση των συμμετοχών των επιχειρήσεων στις δραστηριότητες της.

## 1.1. Σκοπός της μελέτης

Ο βασικός σκοπός της μελέτης είναι η ανάλυση των **συμμετοχών των επιχειρήσεων στις δραστηριότητες της ΑνΑΔ κατά την περίοδο 2005-2011**. Η ανάλυση καλύπτει τον **αριθμό των επιχειρήσεων που συμμετείχαν** στις δραστηριότητες της ΑνΑΔ και των **δικαιούχων επιχειρήσεων που κατέβαλαν τέλος ανάπτυξης ανθρώπινου δυναμικού κατά την περίοδο αναφοράς, το ύψος των χορηγιών κατάρτισης που δόθηκαν από την ΑνΑΔ για τη συμμετοχή των επιχειρήσεων στις δραστηριότητες της καθώς και το τέλος που κατέβαλαν οι επιχειρήσεις**. Η ανάλυση των στοιχείων και πληροφοριών γίνεται σε σχέση με τον **τομέα οικονομικής δραστηριότητας και την επαρχία** που δραστηριοποιείται η επιχείρηση καθώς και το **μέγεθος της επιχείρησης** ως προς τον αριθμό των απασχολούμενων της.

Μέσα από την αναλυτική και συγκριτική αυτή εξέταση επιδιώκεται η εξαγωγή χρήσιμων συμπερασμάτων αναφορικά με την προσφορά της ΑνΑΔ προς το σύνολο των επιχειρήσεων.

Οι **επιμέρους στόχοι** της μελέτης είναι:

- Εξέταση και ανάλυση του **δείκτη ποσοστού κάλυψης των χορηγιών της ΑνΑΔ στις εισπράξεις τέλους την περίοδο 2005-2011**. Ο δείκτης υπολογίζεται με τη διαίρεση του ποσού των χορηγιών που δόθηκε από την ΑνΑΔ στις επιχειρήσεις που συμμετείχαν στις δραστηριότητες της με τις εισπράξεις τέλους ανάπτυξης ανθρώπινου δυναμικού που κατέβαλε το σύνολο των επιχειρήσεων. Η ανάλυση των στοιχείων και πληροφοριών γίνεται σε σχέση με τους ευρείς τομείς οικονομικής δραστηριότητας (πρωτογενής, δευτερογενής και τριτογενής), τους 21 κύριους τομείς οικονομικής δραστηριότητας και σε επιλεγμένους υποτομείς καθώς και σε σχέση με το μέγεθος της επιχείρησης και την επαρχία δραστηριοποίησης της.

- Εξέταση και ανάλυση του δείκτη ποσοστού κάλυψης επιχειρήσεων από δραστηριότητες της ΑνΑΔ την περίοδο 2005-2011. Ο δείκτης υπολογίζεται με τη διαίρεση του αριθμού των επιχειρήσεων που συμμετείχαν σε δραστηριότητες της ΑνΑΔ με τον αριθμό δικαιούχων επιχειρήσεων που κατέβαλαν τέλος ανάπτυξης ανθρώπινου δυναμικού. Η ανάλυση των στοιχείων και πληροφοριών γίνεται σε σχέση με τους ευρείς τομείς οικονομικής δραστηριότητας, τους 21 κύριους τομείς οικονομικής δραστηριότητας και σε επιλεγμένους υποτομείς καθώς και σε σχέση με το μέγεθος της επιχείρησης και την επαρχία δραστηριοποίησης της.

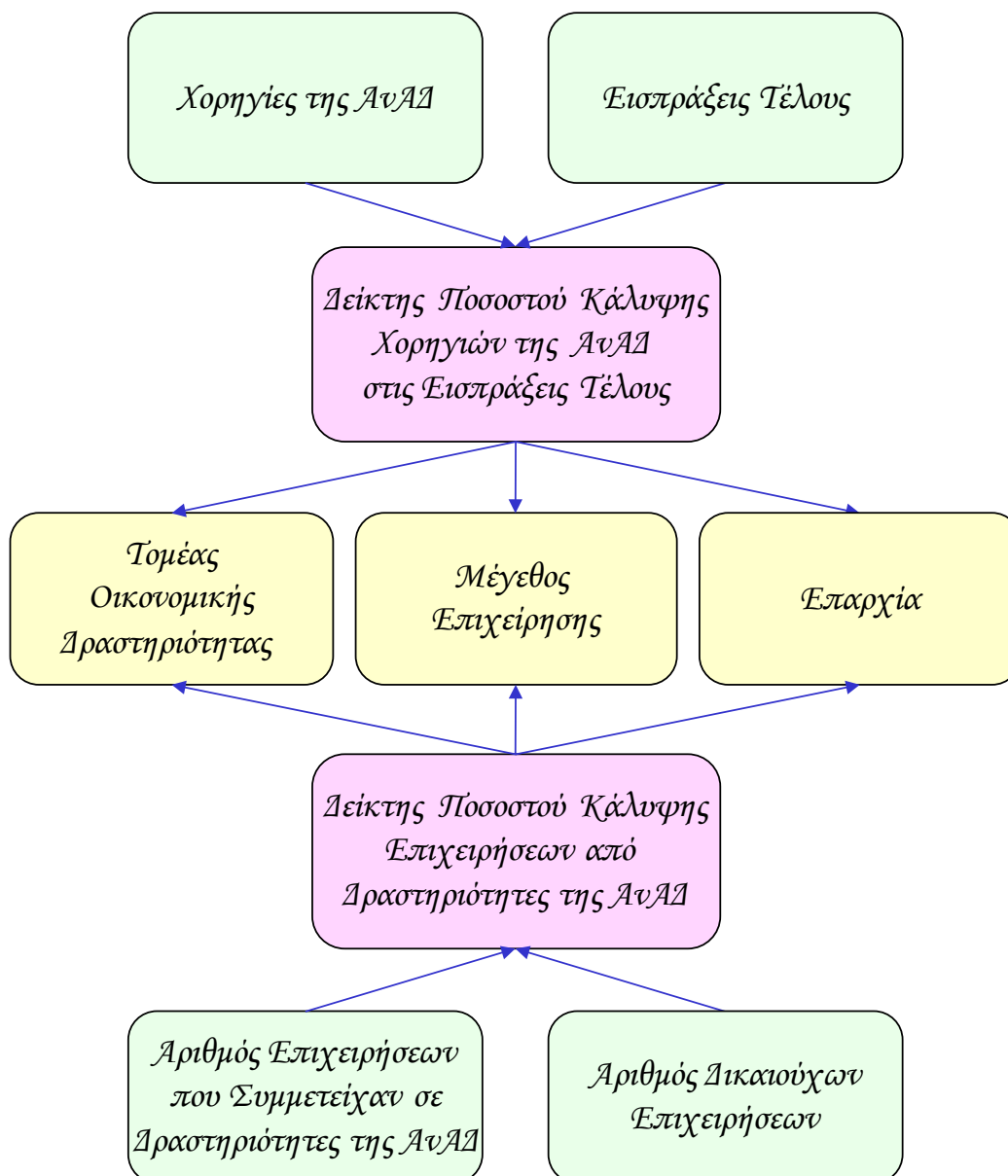

## 1.2. Έκταση της μελέτης

Η μελέτη καλύπτει το σύνολο των συμμετοχών επιχειρήσεων σε δραστηριότητες της ΑνΑΔ κατά την περίοδο 2005-2011. Συγκεκριμένα η μελέτη καλύπτει στοιχεία για τον αριθμό των επιχειρήσεων που συμμετείχαν σε δραστηριότητες της ΑνΑΔ και των δικαιούχων

επιχειρήσεων που κατέβαλαν τέλος ανάπτυξης ανθρώπινου δυναμικού κατά την περίοδο αναφοράς, το ύψος των χορηγιών κατάρτισης που δόθηκαν από την ΑνΑΔ για τη συμμετοχή των επιχειρήσεων σε δραστηριότητες της καθώς και το τέλος που κατέβαλαν οι επιχειρήσεις.

### **1.3. Μεθοδολογία**

Για τη συλλογή και ανάλυση των στοιχείων της μελέτης αξιοποιήθηκαν στοιχεία από την ηλεκτρονική βάση δεδομένων ΣΥΠΡΟ της ΑνΑΔ καθώς και επίσημα στοιχεία του Τμήματος Κοινωνικών Ασφαλίσεων για τις εισπράξεις του τέλους ανάπτυξης ανθρώπινου δυναμικού.

Η ταξινόμηση των επιχειρήσεων κατά τομέα οικονομικής δραστηριότητας, επαρχία και μέγεθος έγινε με βάση την ταξινόμηση του Τμήματος Κοινωνικών Ασφαλίσεων. Σημειώνεται ότι για τους τομείς οικονομικής δραστηριότητας παρουσιάζονται στοιχεία μόνο για την περίοδο 2010-2011 λόγω της μετάβασης από το Διεθνές Σύστημα Ταξινόμησης Οικονομικών Δραστηριοτήτων NACE 1 στο NACE 2 από το Ταμείο Κοινωνικών Ασφαλίσεων το 2010.

### **1.4. Περίγραμμα της μελέτης**

Στο **πρώτο κεφάλαιο** περιγράφονται ο σκοπός της μελέτης, η έκταση της και η μεθοδολογία που ακολουθήθηκε στη συλλογή και ανάλυση των στοιχείων και πληροφοριών.

Στο **δεύτερο κεφάλαιο** παρουσιάζεται η γενική εικόνα των δεικτών κάλυψης των δραστηριοτήτων της ΑνΑΔ για την περίοδο 2005-2011. Συγκεκριμένα, εξετάζονται οι δείκτες ποσοστού κάλυψης χορηγιών της ΑνΑΔ στις εισπράξεις τέλους και ποσοστού κάλυψης επιχειρήσεων από δραστηριότητες της ΑνΑΔ τόσο για το σύνολο των επιχειρήσεων όσο και κατά ευρύ τομέα οικονομικής δραστηριότητας, μέγεθος επιχείρησης και επαρχία.

Στο **τρίτο κεφάλαιο** παρουσιάζονται οι δείκτες ποσοστών κάλυψης κατά τομέα οικονομικής δραστηριότητας. Η ανάλυση των στοιχείων και πληροφοριών γίνεται σε σχέση με τους ευρείς τομείς οικονομικής δραστηριότητας, τους 21 κύριους τομείς οικονομικής δραστηριότητας καθώς και σε επιλεγμένους υποτομείς. Συγκεκριμένα η ανάλυση περιλαμβάνει στοιχεία για το ύψος των χορηγιών της ΑνΑΔ προς επιχειρήσεις, τις εισπράξεις τέλους από επιχειρήσεις, τον αριθμό επιχειρήσεων που συμμετείχαν σε δραστηριότητες της ΑνΑΔ καθώς και τον αριθμό δικαιούχων επιχειρήσεων κατά τομέα οικονομικής δραστηριότητας.

Στο **τέταρτο και πέμπτο κεφάλαιο** παρουσιάζονται οι δείκτες ποσοστών κάλυψης κατά μέγεθος επιχείρησης και επαρχία αντίστοιχα. Συγκεκριμένα, η ανάλυση περιλαμβάνει στοιχεία για το ύψος των χορηγιών της ΑνΑΔ προς επιχειρήσεις, τις εισπράξεις τέλους από επιχειρήσεις, τον αριθμό επιχειρήσεων που συμμετείχαν σε δραστηριότητες της ΑνΑΔ καθώς και τον αριθμό δικαιούχων επιχειρήσεων κατά μέγεθος επιχείρησης και επαρχία.

Στο **έκτο κεφάλαιο** παρουσιάζονται οι σημαντικότερες διαπιστώσεις και συμπεράσματα τα οποία προκύπτουν από την ανάλυση των στοιχείων της μελέτης ενώ καταγράφονται κύριες καταληκτικές επισημάνσεις που απορρέουν μέσα από την εικόνα που σχηματίστηκε αναλύοντας τους δείκτες ποσοστού κάλυψης χορηγιών της ΑνΑΔ στις εισπράξεις τέλους και του ποσοστού κάλυψης επιχειρήσεων από δραστηριότητες της ΑνΑΔ.

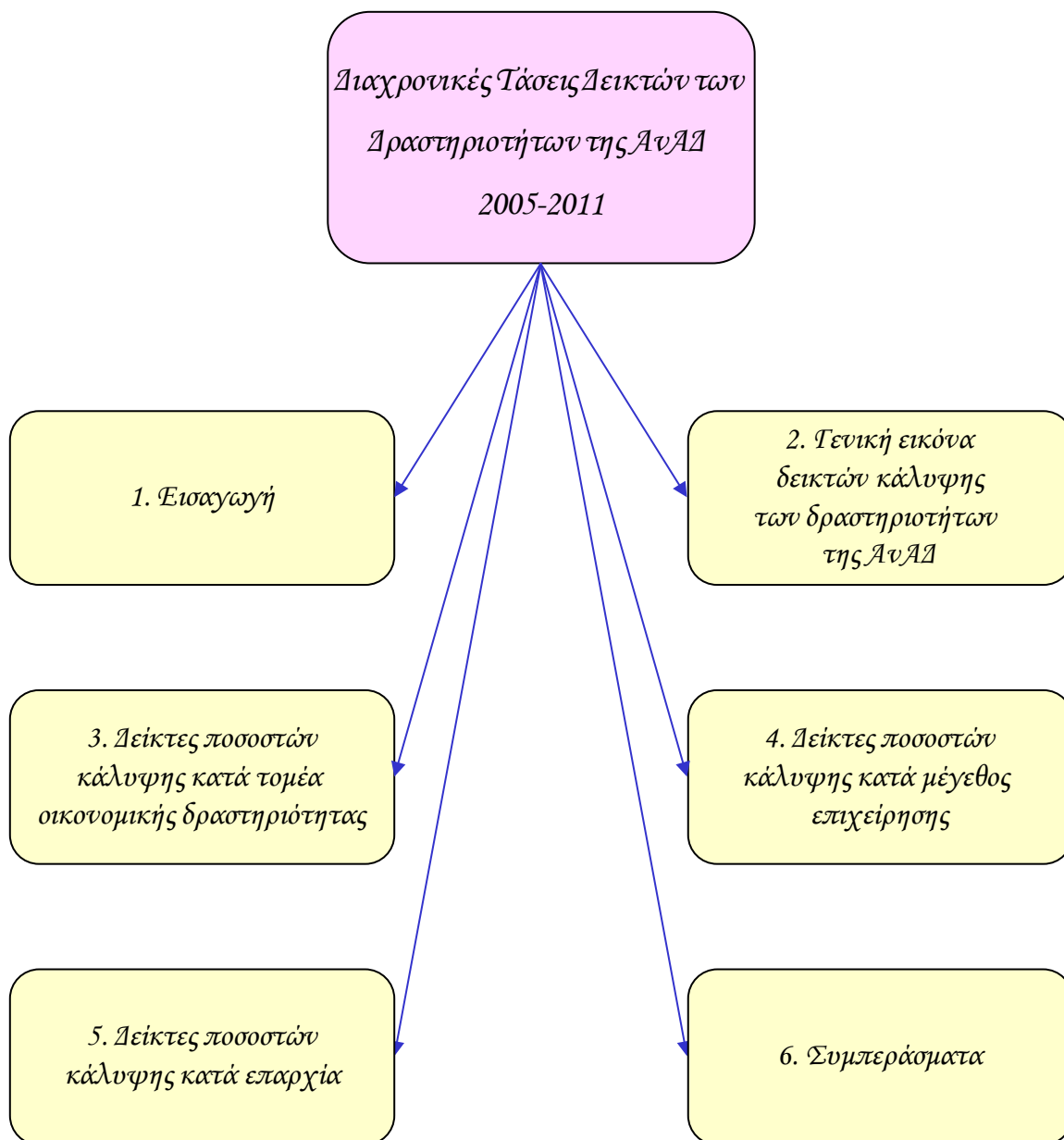

## 2. ΓΕΝΙΚΗ ΕΙΚΟΝΑ ΔΕΙΚΤΩΝ ΚΑΛΥΨΗΣ ΤΩΝ ΔΡΑΣΤΗΡΙΟΤΗΤΩΝ ΤΗΣ ΑνΑΔ

Στο κεφάλαιο αυτό παρουσιάζεται η γενική εικόνα των δεικτών κάλυψης των δραστηριοτήτων της ΑνΑΔ την περίοδο 2005-2011. Συγκεκριμένα, παρουσιάζονται οι δείκτες ποσοστού κάλυψης χορηγιών της ΑνΑΔ στις εισπράξεις τέλους και οι δείκτες ποσοστού κάλυψης επιχειρήσεων από δραστηριότητες της ΑνΑΔ για το σύνολο των επιχειρήσεων καθώς και κατά ευρύ τομέα οικονομικής δραστηριότητας, μέγεθος επιχείρησης και επαρχία.

Σημειώνεται ότι για τους δείκτες κάλυψης για το σύνολο των επιχειρήσεων παρουσιάζονται επίσης οι επιμέρους συνιστώσες των δεικτών που είναι το ύψος των χορηγιών της ΑνΑΔ προς επιχειρήσεις, οι εισπράξεις τέλους από επιχειρήσεις, ο αριθμός των επιχειρήσεων που συμμετείχαν σε δραστηριότητες της ΑνΑΔ καθώς και ο αριθμός δικαιούχων επιχειρήσεων. Αναλυτικά στοιχεία για τους δείκτες κάλυψης κατά τομέα οικονομικής δραστηριότητας, μέγεθος επιχείρησης και επαρχία παρουσιάζονται στα σχετικά κεφάλαια της μελέτης.

### 2.1. Δείκτης ποσοστού κάλυψης χορηγιών της ΑνΑΔ στις εισπράξεις τέλους

Όπως διαπιστώνεται από το Σχεδιάγραμμα 1, το ύψος των χορηγιών της ΑνΑΔ σε επιχειρήσεις σημείωσε διαχρονικά σημαντική αύξηση με αποτέλεσμα τον υπερδιπλασιασμό των χορηγιών που δόθηκαν το 2011 σε σχέση με το επίπεδο των χορηγιών της περιόδου 2005-2009. Συγκεκριμένα, το ύψος των χορηγιών της ΑνΑΔ σε επιχειρήσεις κατά την περίοδο 2005-2009 σημείωσε μικρές διακυμάνσεις και αυξήθηκε από €9.480.705 το 2005 σε €9.584.267 το 2009. Στη συνέχεια, ακολούθησε έντονα αυξητική τάση και ανήλθε στα €12.353.693 το 2010 (+28,9% σε σύγκριση με το 2009) και στα €20.226.233 το 2011 (+63,7% σε σύγκριση με το 2010).

ΣΧΕΔΙΑΓΡΑΜΜΑ 1  
ΧΟΡΗΓΙΕΣ ΤΗΣ ΑνΑΔ ΣΕ ΕΠΙΧΕΙΡΗΣΕΙΣ  
ΤΗΝ ΠΕΡΙΟΔΟ 2005-2011

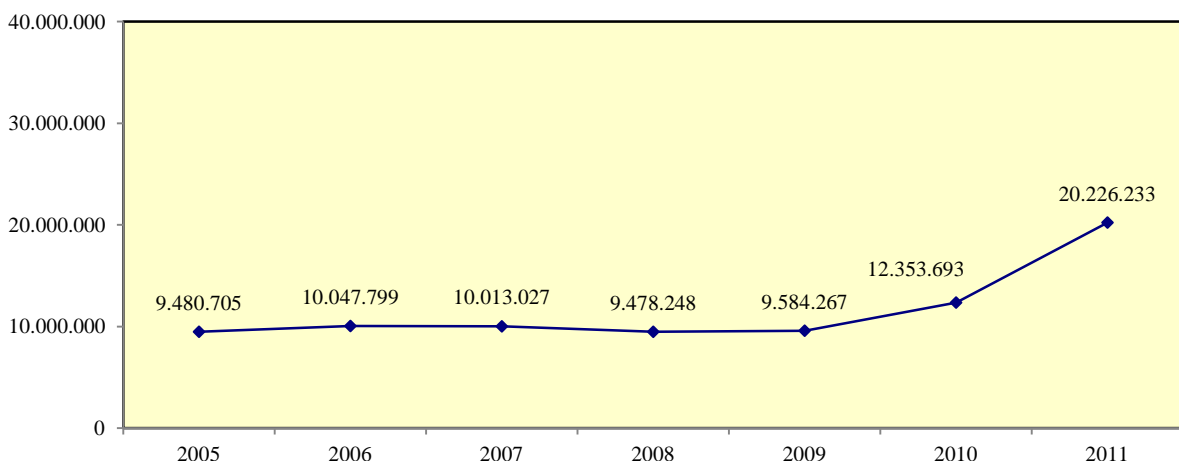

Όπως φαίνεται από το Σχεδιάγραμμα 2, οι εισπράξεις τέλους ανάπτυξης ανθρώπινου δυναμικού από επιχειρήσεις σημείωσαν σημαντική διαχρονική αύξηση την περίοδο 2005-2011. Συγκεκριμένα, οι εισπράξεις τέλους αυξήθηκαν από €17.174.098 το 2005 σε

€4.032.208 το 2008 με μέσο ετήσιο ρυθμό αύξησης 11,9%. Στη συνέχεια, ο ρυθμός αύξησης των εισπράξεων τέλους ακολούθησε καθοδική τάση με τις συνολικές εισπράξεις να αυξάνονται από €25.399.292 το 2009 σε €26.369.504 το 2010 (αύξηση +3,8%) και σε €26.839.027 το 2011 (αύξηση +1,8%).

**ΣΧΕΔΙΑΓΡΑΜΜΑ 2  
ΕΙΣΠΡΑΞΕΙΣ ΤΕΛΟΥΣ ΑΠΟ ΕΠΙΧΕΙΡΗΣΕΙΣ  
ΤΗΝ ΠΕΡΙΟΔΟ 2005-2011**

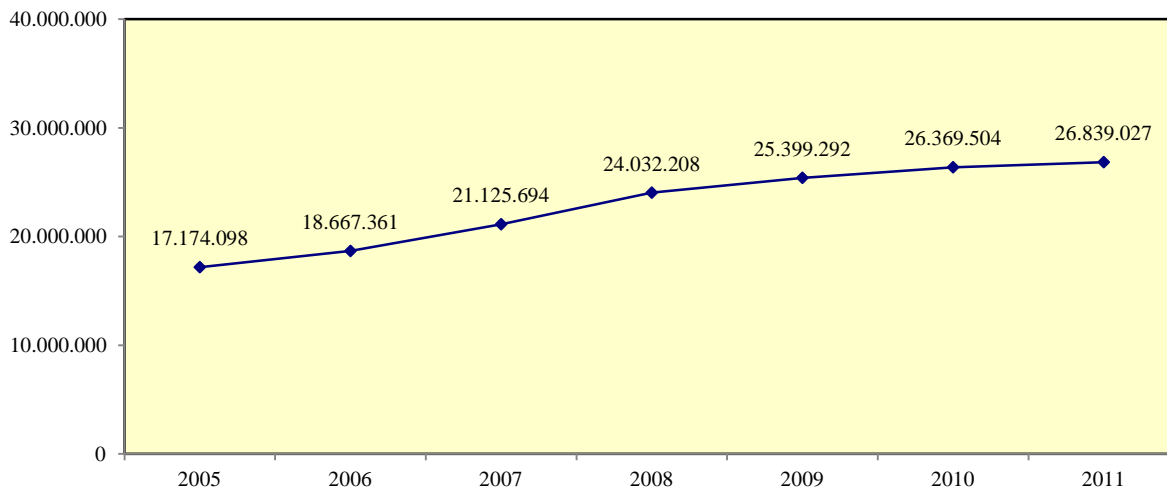

Από την εξέταση του Σχεδιαγράμματος 3 που παρουσιάζει το δείκτη ποσοστού κάλυψης χορηγιών της ΑνΑΔ στις εισπράξεις τέλους από επιχειρήσεις, διαπιστώνεται ότι το ποσοστό κάλυψης χορηγιών σημείωσε σημαντικές αυξομειώσεις την περίοδο 2005-2011. Συγκεκριμένα, ο δείκτης κάλυψης σημείωσε σημαντική μείωση την περίοδο 2005-2009 με το ποσοστό του να μειώνεται από 55,2% το 2005 σε 37,7% το 2009. Στη συνέχεια ο δείκτης ακολούθησε έντονα αυξητική τάση και ανήλθε στο 46,8% το 2010 και ακολούθως στο 75,4% το 2011 που αποτελεί και το μέγιστο σημείο του δείκτη για την περίοδο υπό εξέταση.

**ΣΧΕΔΙΑΓΡΑΜΜΑ 3  
ΔΕΙΚΤΗΣ ΠΟΣΟΣΤΟΥ ΚΑΛΥΨΗΣ ΧΟΡΗΓΙΩΝ  
ΤΗΣ ΑνΑΔ ΣΤΙΣ ΕΙΣΠΡΑΞΕΙΣ ΤΕΛΟΥΣ  
ΤΗΝ ΠΕΡΙΟΔΟ 2005-2011**

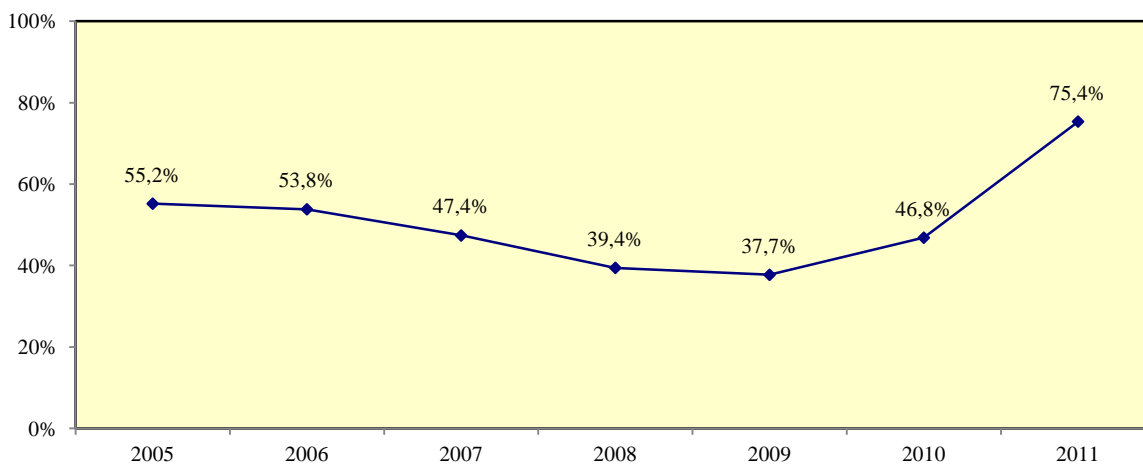

## 2.2. Δείκτης ποσοστού κάλυψης επιχειρήσεων από δραστηριότητες της ΑνΑΔ

Όπως διαπιστώνεται από την εξέταση του Σχεδιαγράμματος 4, ο αριθμός των επιχειρήσεων που συμμετείχαν σε δραστηριότητες της ΑνΑΔ την περίοδο 2005-2011 παρουσίασε σημαντικές διακυμάνσεις καθώς ο αριθμός τους αυξήθηκε από 3.557 επιχειρήσεις το 2005 σε 4.170 επιχειρήσεις το 2006 ενώ στη συνέχεια ακολούθησε καθοδική τάση και έφτασε στις 3.447 επιχειρήσεις το 2010. Ακολούθως, ο αριθμός των συμμετεχόντων επιχειρήσεων παρουσίασε σημαντική αύξηση και ανήλθε στις **4.884 επιχειρήσεις το 2011**, που αποτελεί το μέγιστο αριθμό της περιόδου.

**ΣΧΕΔΙΑΓΡΑΜΜΑ 4**  
**ΑΡΙΘΜΟΣ ΕΠΙΧΕΙΡΗΣΕΩΝ ΠΟΥ ΣΥΜΜΕΤΕΙΧΑΝ ΣΕ**  
**ΔΡΑΣΤΗΡΙΟΤΗΤΕΣ ΤΗΣ ΑνΑΔ ΤΗΝ ΠΕΡΙΟΔΟ 2005-2011**

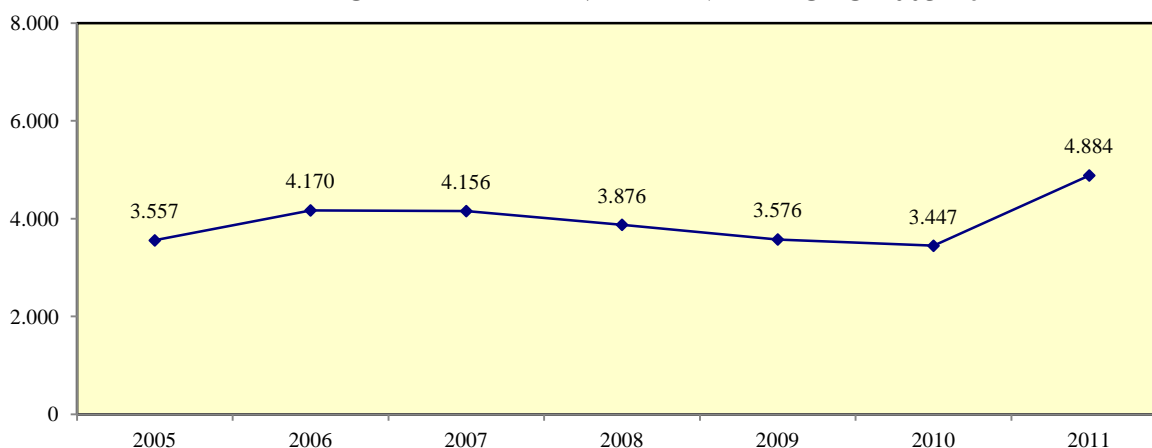

Όπως φαίνεται από το Σχεδιάγραμμα 5, ο αριθμός των δικαιούχων επιχειρήσεων που κατέβαλαν τέλος ανάπτυξης ανθρώπινου δυναμικού παρουσίασε σημαντική διαχρονική αύξηση την περίοδο 2005-2011 με τον αριθμό τους να αυξάνεται από 56.592 επιχειρήσεις το 2005 σε 74.773 επιχειρήσεις το 2010 με τη μέση ετήσια αριθμητική αύξηση να ανέρχεται στις 3.636 επιχειρήσεις. Στη συνέχεια, ο αριθμός των δικαιούχων επιχειρήσεων παρουσίασε μικρή μόνο αύξηση (161 επιχειρήσεις) και έφτασε στις **74.934 επιχειρήσεις το 2011**.

**ΣΧΕΔΙΑΓΡΑΜΜΑ 5**  
**ΑΡΙΘΜΟΣ ΔΙΚΑΙΟΥΧΩΝ ΕΠΙΧΕΙΡΗΣΕΩΝ**  
**ΤΗΝ ΠΕΡΙΟΔΟ 2005-2011**

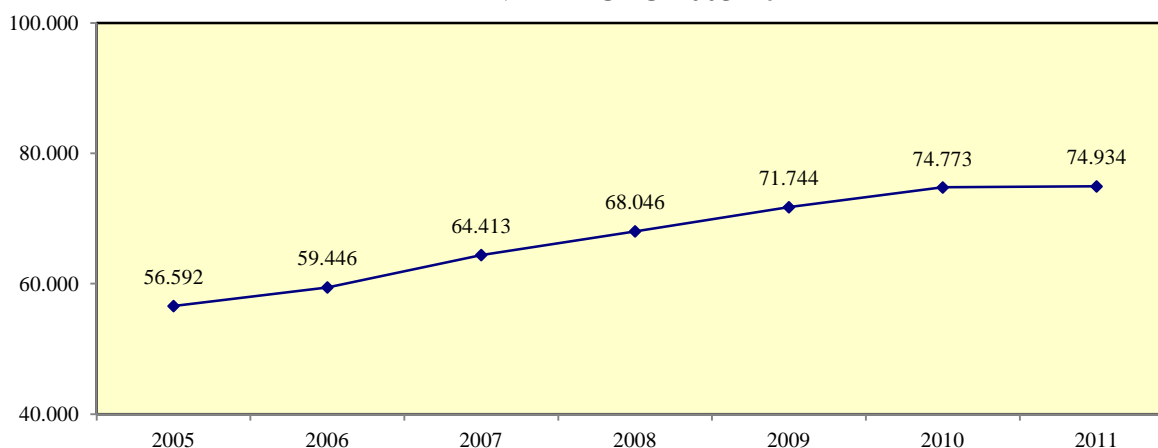



Από την εξέταση του Σχεδιαγράμματος 6, όπου παρουσιάζεται ο δείκτης ποσοστού κάλυψης επιχειρήσεων από δραστηριότητες της ΑνΑΔ, διαπιστώνεται ότι ο δείκτης σημείωσε σημαντικές διακυμάνσεις την περίοδο 2005-2011. Συγκεκριμένα, ο δείκτης αυξήθηκε από 6,3% το 2005 σε 7,0% το 2006 και στη συνέχεια ακολούθησε σημαντικά πτωτική τάση και έφτασε στο 4,6% το 2010. Το 2011 ο δείκτης σημείωσε σημαντική αύξηση λόγω του αυξημένου αριθμού συμμετοχών επιχειρήσεων και έφτασε στο 6,5%.

**ΣΧΕΔΙΑΓΡΑΜΜΑ 6**  
**ΔΕΙΚΤΗΣ ΠΟΣΟΣΤΟΥ ΚΑΛΥΨΗΣ ΕΠΙΧΕΙΡΗΣΕΩΝ**  
**ΑΠΟ ΔΡΑΣΤΗΡΙΟΤΗΤΕΣ ΤΗΣ ΑνΑΔ**  
**ΤΗΝ ΠΕΡΙΟΔΟ 2005-2011**

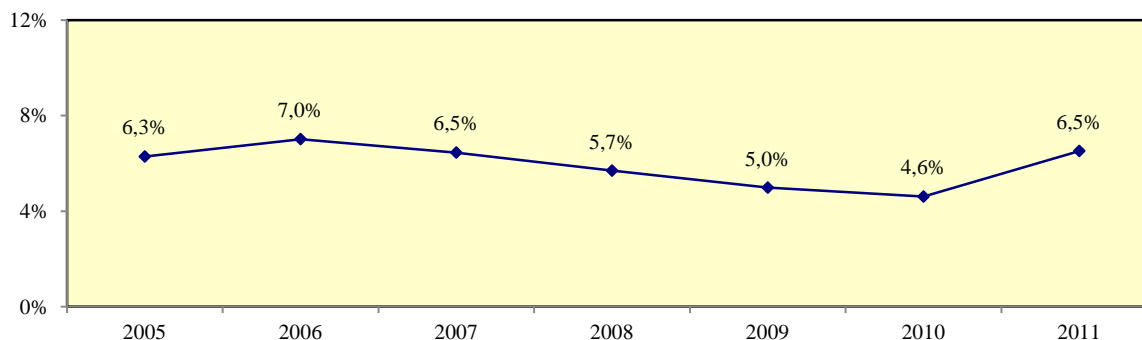

### 2.3. Δείκτης ποσοστού κάλυψης χορηγιών της ΑνΑΔ στις εισπράξεις τέλους κατά ευρύ τομέα οικονομικής δραστηριότητας

Όπως διαπιστώνεται από το Σχεδιάγραμμα 7, ο δείκτης ποσοστού κάλυψης χορηγιών της ΑνΑΔ στις εισπράξεις τέλους παρουσίασε σημαντική αύξηση την περίοδο 2010-2011 και στους τρεις ευρείς τομείς οικονομικής δραστηριότητας. Το μεγαλύτερο ποσοστό κάλυψης χορηγιών παρατηρείται στο δευτερογενή τομέα όπου το ποσοστό κάλυψης αυξήθηκε από 50,9% το 2010 στο 85,5% το 2011, σημειώνοντας έτσι τη μεγαλύτερη αύξηση ανάμεσα στους ευρείς τομείς με 34,6 ποσοστιαίες μονάδες. Ακολουθούν ο τριτογενής τομέας με το ποσοστό κάλυψης να αυξάνεται από 46,0% το 2010 στο 72,8% το 2011 και ο πρωτογενής τομέας με το ποσοστό κάλυψης να υπερδιπλασιάζεται και να αυξάνεται από 24,5% το 2010 στο 52,7% το 2011.

**ΣΧΕΔΙΑΓΡΑΜΜΑ 7**  
**ΔΕΙΚΤΗΣ ΠΟΣΟΣΤΟΥ ΚΑΛΥΨΗΣ ΧΟΡΗΓΙΩΝ**  
**ΤΗΣ ΑνΑΔ ΣΤΙΣ ΕΙΣΠΡΑΞΕΙΣ ΤΕΛΟΥΣ ΚΑΤΑ ΕΥΡΥ ΤΟΜΕΑ**  
**ΟΙΚΟΝΟΜΙΚΗΣ ΔΡΑΣΤΗΡΙΟΤΗΤΑΣ ΤΗΝ ΠΕΡΙΟΔΟ 2010-2011**

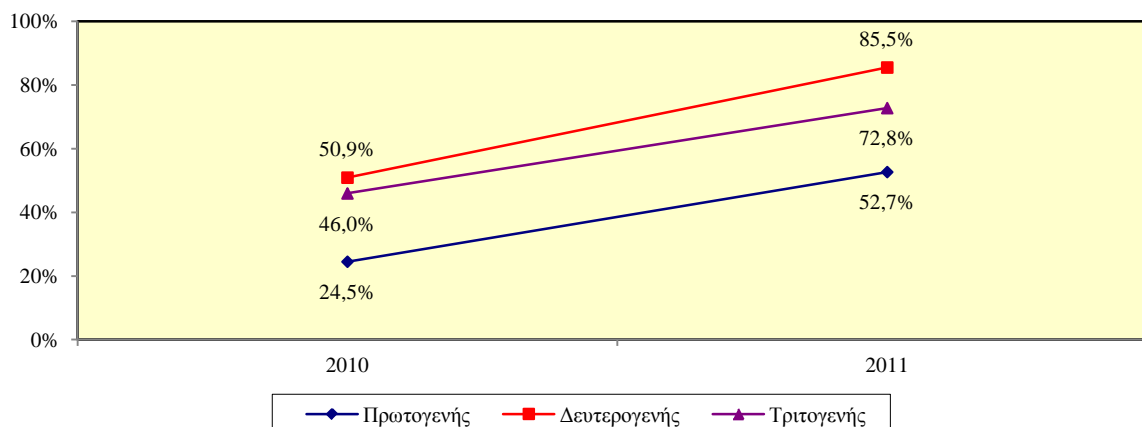

#### 2.4. Δείκτης ποσοστού κάλυψης επιχειρήσεων από δραστηριότητες της ΑνΑΔ κατά ευρύ τομέα οικονομικής δραστηριότητας

Από την εξέταση του Σχεδιαγράμματος 8 διαπιστώνεται ότι παρά τη μικρή αύξηση που σημείωσε ο δείκτης ποσοστού κάλυψης επιχειρήσεων από δραστηριότητες της ΑνΑΔ και στους τρεις ευρείς τομείς οικονομικής δραστηριότητας την περίοδο 2010-2011, εντούτοις παραμένει σε σχετικά χαμηλά επίπεδα. Το μεγαλύτερο ποσοστό κάλυψης επιχειρήσεων από δραστηριότητες της ΑνΑΔ παρατηρείται στο δευτερογενή τομέα με το ποσοστό να αυξάνεται από 8,7% το 2010 σε 12,2% το 2011. Ακολουθούν με πιο μικρά ποσοστά κάλυψης ο τριτογενής τομέας και ο πρωτογενής τομέας με τα ποσοστά κάλυψης τους να αυξάνονται από 4,0% το 2010 σε 5,6% το 2011 και από 2,0% το 2010 σε 4,4% το 2011 αντίστοιχα.

ΣΧΕΔΙΑΓΡΑΜΜΑ 8  
ΔΕΙΚΤΗΣ ΠΟΣΟΣΤΟΥ ΚΑΛΥΨΗΣ ΕΠΙΧΕΙΡΗΣΕΩΝ  
ΑΠΟ ΔΡΑΣΤΗΡΙΟΤΗΤΕΣ ΤΗΣ ΑνΑΔ ΚΑΤΑ ΕΥΡΥ ΤΟΜΕΑ  
ΟΙΚΟΝΟΜΙΚΗΣ ΔΡΑΣΤΗΡΙΟΤΗΤΑΣ ΤΗΝ ΠΕΡΙΟΔΟ 2010-2011

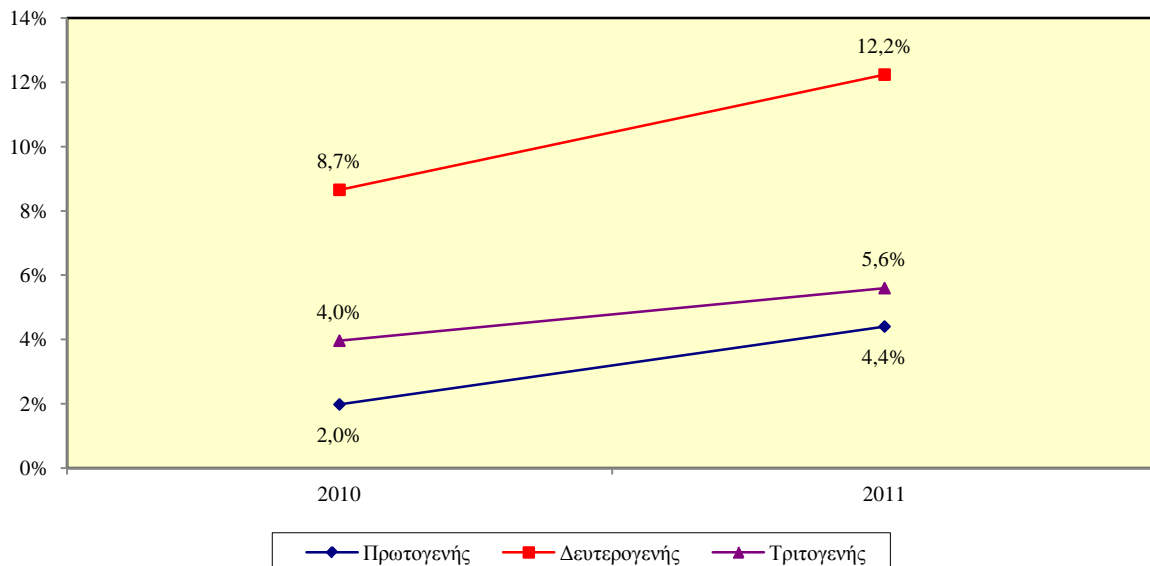

#### 2.5. Δείκτης ποσοστού κάλυψης χορηγιών της ΑνΑΔ στις εισπράξεις τέλους κατά μέγεθος επιχείρησης

Όπως διαπιστώνεται από το Σχεδιάγραμμα 9, ο δείκτης ποσοστού κάλυψης χορηγιών της ΑνΑΔ στις εισπράξεις τέλους παρουσίασε σημαντικές διακυμάνσεις σε όλες τις ομάδες μεγεθών επιχειρήσεων την περίοδο 2005-2011 καθώς η γενική πτωτική τάση που παρατηρήθηκε την περίοδο 2006-2009 ακολουθήθηκε από μια έντονα αυξητική τάση την περίοδο 2010-2011.

Η μεγαλύτερη αύξηση του ποσοστού κάλυψης σημειώθηκε στις επιχειρήσεις με μέγεθος 1-9 άτομα όπου παρά τη σημαντική πτώση που σημείωσε το ποσοστό κάλυψης την περίοδο 2006-2009 με αποτέλεσμα τη μείωση του από 41,5% το 2005 σε 22,5% το 2009, στη συνέχεια αυτό αυξήθηκε σημαντικά και ανήλθε στο 52,1% το 2010 και σε 92,4% το 2011.

Σημαντική αύξηση του ποσοστού κάλυψης παρατηρείται επίσης στις επιχειρήσεις με μέγεθος 10-49 άτομα. Συγκεκριμένα, μετά τη μείωση που παρατηρήθηκε την περίοδο 2005-

2009 όπου το ποσοστό κάλυψης μειώθηκε από 62,6% το 2005 σε 41,5% το 2009, στη συνέχεια αυτό ανέκαμψε και σημείωσε σημαντική αύξηση φτάνοντας στο 52,8% το 2010 και στο **87,8% το 2011**.

Μικρότερη αύξηση σημειώθηκε στις **επιχειρήσεις με μέγεθος 50-249 άτομα** όπου το ποσοστό κάλυψης παρουσίασε **σημαντικές διακυμάνσεις** και από 54,8% το 2005 έφτασε στο 41,2% το 2010 και ακολούθως στο **62,2% το 2011**.

Εξαιρέση στη γενική διαχρονική αύξηση του ποσοστού κάλυψης παρατηρείται στις **επιχειρήσεις με μέγεθος 250 άτομα και άνω** όπου παρά την ανάκαμψη που σημείωσε το ποσοστό κάλυψης το **2011 (53,4%)** εντούτοις παραμένει σε πιο χαμηλά επίπεδα από το 2005 (62,2%).

**ΣΧΕΔΙΑΓΡΑΜΜΑ 9**  
**ΔΕΙΚΤΗΣ ΠΟΣΟΣΤΟΥ ΚΑΛΥΨΗΣ ΧΟΡΗΓΙΩΝ**  
**ΤΗΣ ΑνΑΔ ΣΤΙΣ ΕΙΣΠΡΑΞΕΙΣ ΤΕΛΟΥΣ ΚΑΤΑ**  
**ΜΕΓΕΘΟΣ ΕΠΙΧΕΙΡΗΣΗΣ ΤΗΝ ΠΕΡΙΟΔΟ 2005-2011**

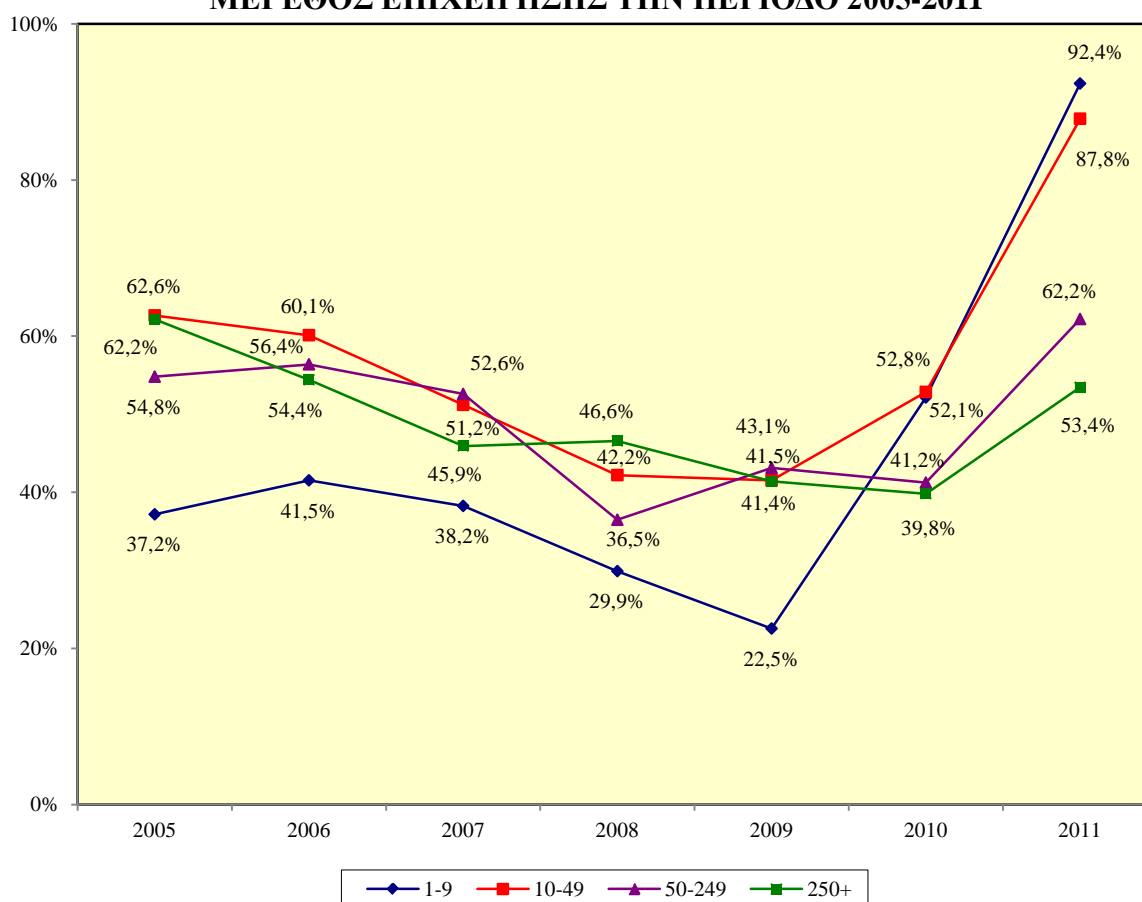

## 2.6. Δείκτης ποσοστού κάλυψης επιχειρήσεων από δραστηριότητες της ΑνΑΔ κατά μέγεθος επιχείρησης

Από την εξέταση του Σχεδιαγράμματος 10, διαπιστώνεται ότι το **ποσοστό κάλυψης επιχειρήσεων από δραστηριότητες της ΑνΑΔ παραμένει διαχρονικά σταθερό στα ίδια επίπεδα σε όλες τις ομάδες μεγεθών επιχειρήσεων** παρά τις μεγάλες διαφορές που παρουσιάζει το ποσοστό κατά ομάδα μεγέθους. Το **μεγαλύτερο ποσοστό κάλυψης**

εντοπίζεται στις επιχειρήσεις με μέγεθος 250 άτομα και άνω με το ποσοστό να ανέρχεται στο 95,8% το 2011. Σημαντικό ποσοστό κάλυψης εντοπίζεται επίσης στις επιχειρήσεις με μέγεθος 50-249 άτομα με το ποσοστό να ανέρχεται στο 73,8% το 2011 ενώ στις επιχειρήσεις με μέγεθος 10-49 άτομα το ποσοστό παραμένει σε πιο χαμηλά επίπεδα φτάνοντας στο 35,0% το 2011. Σημαντικά χαμηλότερο ποσοστό κάλυψης παρατηρείται στις επιχειρήσεις με μέγεθος 1-9 άτομα που ανήλθε στο 3,7% το 2011.

**ΣΧΕΔΙΑΓΡΑΜΜΑ 10**  
**ΔΕΙΚΤΗΣ ΠΟΣΟΣΤΟΥ ΚΑΛΥΨΗΣ ΕΠΙΧΕΙΡΗΣΕΩΝ**  
**ΑΠΟ ΔΡΑΣΤΗΡΙΟΤΗΤΕΣ ΤΗΣ ΑνΑΔ ΚΑΤΑ ΜΕΓΕΘΟΣ**  
**ΕΠΙΧΕΙΡΗΣΗΣ ΤΗΝ ΠΕΡΙΟΔΟ 2005-2011**

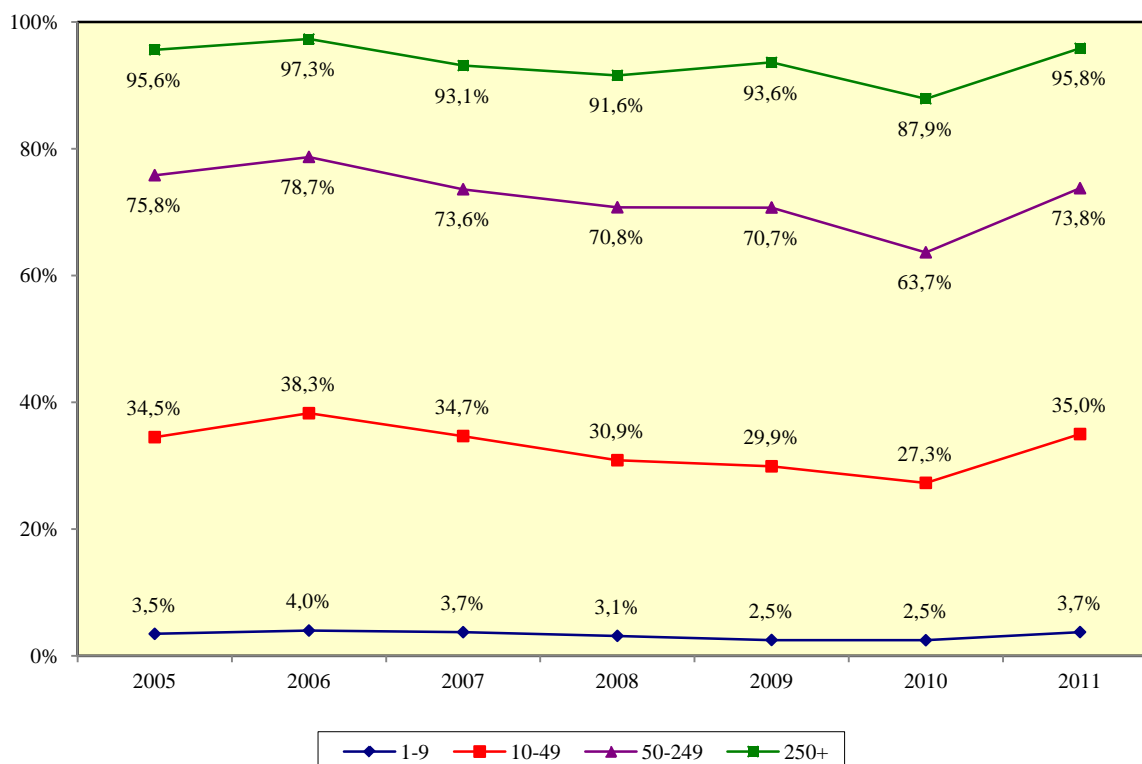

## 2.7. Δείκτης ποσοστού κάλυψης χορηγιών της ΑνΑΔ στις εισπράξεις τέλους κατά επαρχία

Όπως διαπιστώνεται από το Σχεδιάγραμμα 11, ο δείκτης ποσοστού κάλυψης χορηγιών της ΑνΑΔ στις εισπράξεις τέλους παρουσίασε **διακυμάνσεις** σε όλες τις επαρχίες την περίοδο 2005-2009 καθώς η μείωση που παρατηρήθηκε την περίοδο 2006-2009 ακολουθήθηκε από **σημαντική αύξηση την περίοδο 2009-2011**.

Τη μεγαλύτερη αύξηση της περιόδου σημείωσε η **επαρχία Πάφου** με το ποσοστό κάλυψης να παρουσιάζει **σημαντικές διακυμάνσεις** και να αυξάνεται από 38,3% το 2005 σε 45,4% το 2009 και το οποίο στη συνέχεια ακολούθησε έντονα ανοδική τάση και ανήλθε στο 60,8% το 2010 και στο **106,8% το 2011**.

Σημαντικές διακυμάνσεις παρουσίασε επίσης το ποσοστό κάλυψης της **επαρχίας Αμμοχώστου** με το ποσοστό να μειώνεται από 62,0% το 2005 σε 52,6% το 2010 και το οποίο στη συνέχεια αυξήθηκε σημαντικά και ανήλθε στο 93,1% το 2011.

Σχετικά μικρότερα ποσοστά κάλυψης για το 2011 παρατηρούνται στις επαρχίες Λεμεσού και Λάρνακας με 81,3% και 75,1% αντίστοιχα ενώ το μικρότερο ποσοστό κάλυψης παρατηρείται στην επαρχία Λευκωσίας με 68,0%.

**ΣΧΕΔΙΑΓΡΑΜΜΑ 11**  
**ΔΕΙΚΤΗΣ ΠΟΣΟΣΤΟΥ ΚΑΛΥΨΗΣ ΧΟΡΗΓΙΩΝ**  
**ΤΗΣ ΑΝΑΔ ΣΤΙΣ ΕΙΣΠΡΑΞΕΙΣ ΤΕΛΟΥΣ ΚΑΤΑ**  
**ΕΠΑΡΧΙΑ ΤΗΝ ΠΕΡΙΟΔΟ 2005-2011**

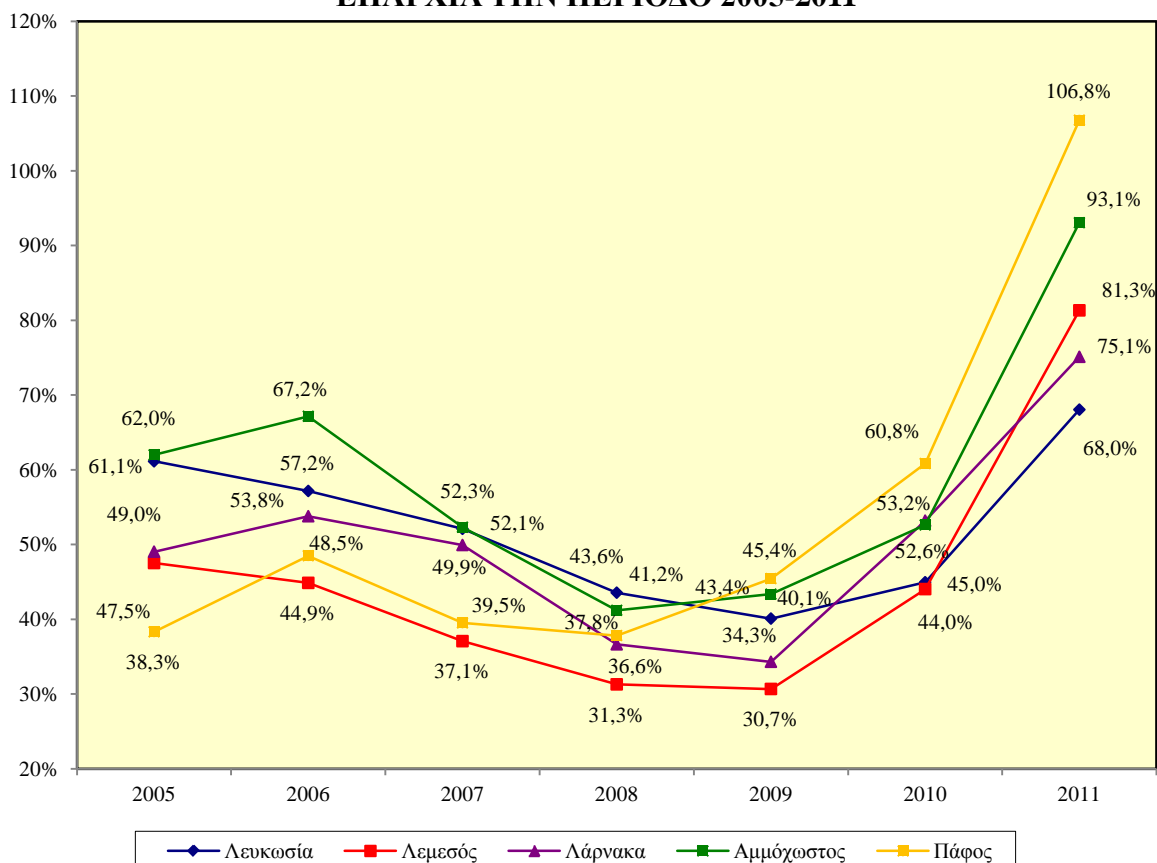

## 2.8. Δείκτης ποσοστού κάλυψης επιχειρήσεων από δραστηριότητες της ΑΝΑΔ κατά επαρχία

Από την εξέταση του Σχεδιαγράμματος 12, διαπιστώνεται ότι το ποσοστό κάλυψης επιχειρήσεων από δραστηριότητες της ΑΝΑΔ παρέμεινε σε σχετικά χαμηλά επίπεδα σε όλες τις επαρχίες παρά τις σημαντικές αυξομειώσεις που παρουσίασε την περίοδο 2005-2011. Επισημαίνεται η σημαντική αύξηση του ποσοστού κάλυψης επιχειρήσεων σε όλες τις επαρχίες κατά το 2011.

Στη Λευκωσία εμφανίζεται διαχρονικά το μεγαλύτερο ποσοστό κάλυψης επιχειρήσεων. Συγκεκριμένα, το ποσοστό κάλυψης αυξήθηκε από 6,7% το 2005 σε 7,4% το 2006 ενώ στη συνέχεια μειώθηκε δραστικά και έφτασε στο 4,9% το 2010. Ακολούθως, το ποσοστό κάλυψης ακολούθησε τη γενική ανοδική τάση που παρατηρήθηκε σε όλες τις επαρχίες και ανήλθε στο 7,0% το 2011.

Παρόμοια πορεία ακολούθησε το ποσοστό κάλυψης της **επαρχίας Λεμεσού**, όπου το ποσοστό μειώθηκε σημαντικά την περίοδο 2005-2010 και από 6,4% το 2005 έφτασε στο 4,4% το 2010. Στη συνέχεια το ποσοστό κάλυψης αυξήθηκε και ανήλθε στο **6,7% το 2011**.

Σημαντική διαχρονική αύξηση του ποσοστού κάλυψης παρουσίασε η **επαρχία Πάφου** παρά τις διακυμάνσεις που παρατηρήθηκαν, με το ποσοστό της να μειώνεται από 5,0% το 2005 σε 4,4% το 2009 και το οποίο ακολούθως αυξήθηκε σε 4,8% το 2010 και σε **6,3% το 2011**.

Αντίθετα, τα ποσοστά κάλυψης στις επαρχίες Λάρνακας και Αμμοχώστου σημείωσαν διαχρονικά μικρή μείωση παρά τη σημαντική αύξηση που παρατηρήθηκε το 2011. Συγκεκριμένα, το ποσοστό κάλυψης της **επαρχίας Λάρνακας** μειώθηκε από 6,0% το 2005 σε **5,6% το 2011** ενώ το αντίστοιχο ποσοστό της **επαρχίας Αμμοχώστου** μειώθηκε από 5,6% το 2005 σε **5,1% το 2011**.

**ΣΧΕΔΙΑΓΡΑΜΜΑ 12**  
**ΔΕΙΚΤΗΣ ΠΟΣΟΣΤΟΥ ΚΑΛΥΨΗΣ ΕΠΙΧΕΙΡΗΣΕΩΝ**  
**ΑΠΟ ΔΡΑΣΤΗΡΙΟΤΗΤΕΣ ΤΗΣ ΑνΑΔ ΚΑΤΑ ΕΠΑΡΧΙΑ**  
**ΤΗΝ ΠΕΡΙΟΔΟ 2005-2011**

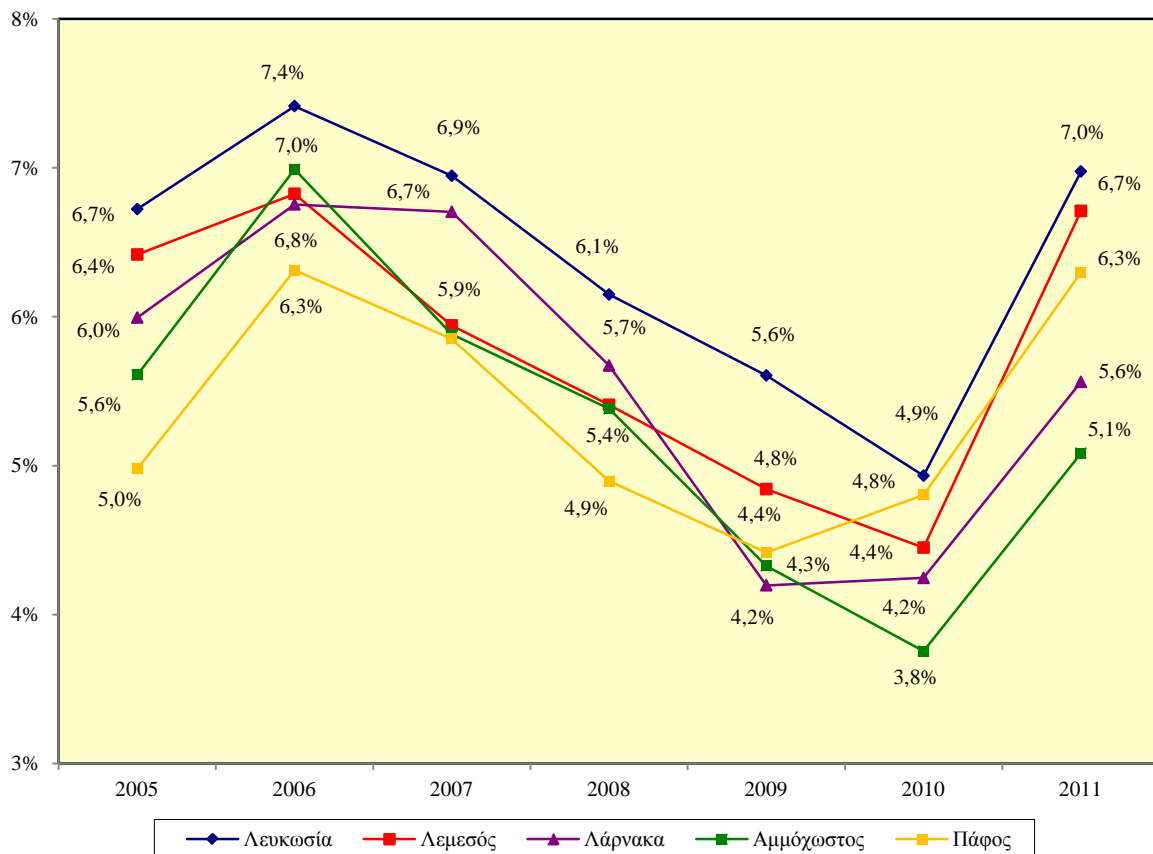

### 3. ΔΕΙΚΤΕΣ ΠΟΣΟΣΤΩΝ ΚΑΛΥΨΗΣ ΚΑΤΑ ΤΟΜΕΑ ΟΙΚΟΝΟΜΙΚΗΣ ΔΡΑΣΤΗΡΙΟΤΗΤΑΣ

Στο κεφάλαιο αυτό παρουσιάζονται οι διαχρονικές τάσεις των δεικτών ποσοστών κάλυψης από δραστηριότητες της ΑνΑΔ κατά τομέα οικονομικής δραστηριότητας. Οι δείκτες αυτοί παρουσιάζουν τις τάσεις που αναδύονται σε σχέση με τα ποσοστά κάλυψης από δραστηριότητες της ΑνΑΔ στους τομείς οικονομικής δραστηριότητας του τριτογενούς, του δευτερογενούς και του πρωτογενούς τομέα καθώς και σε επιλεγμένους υποτομείς.

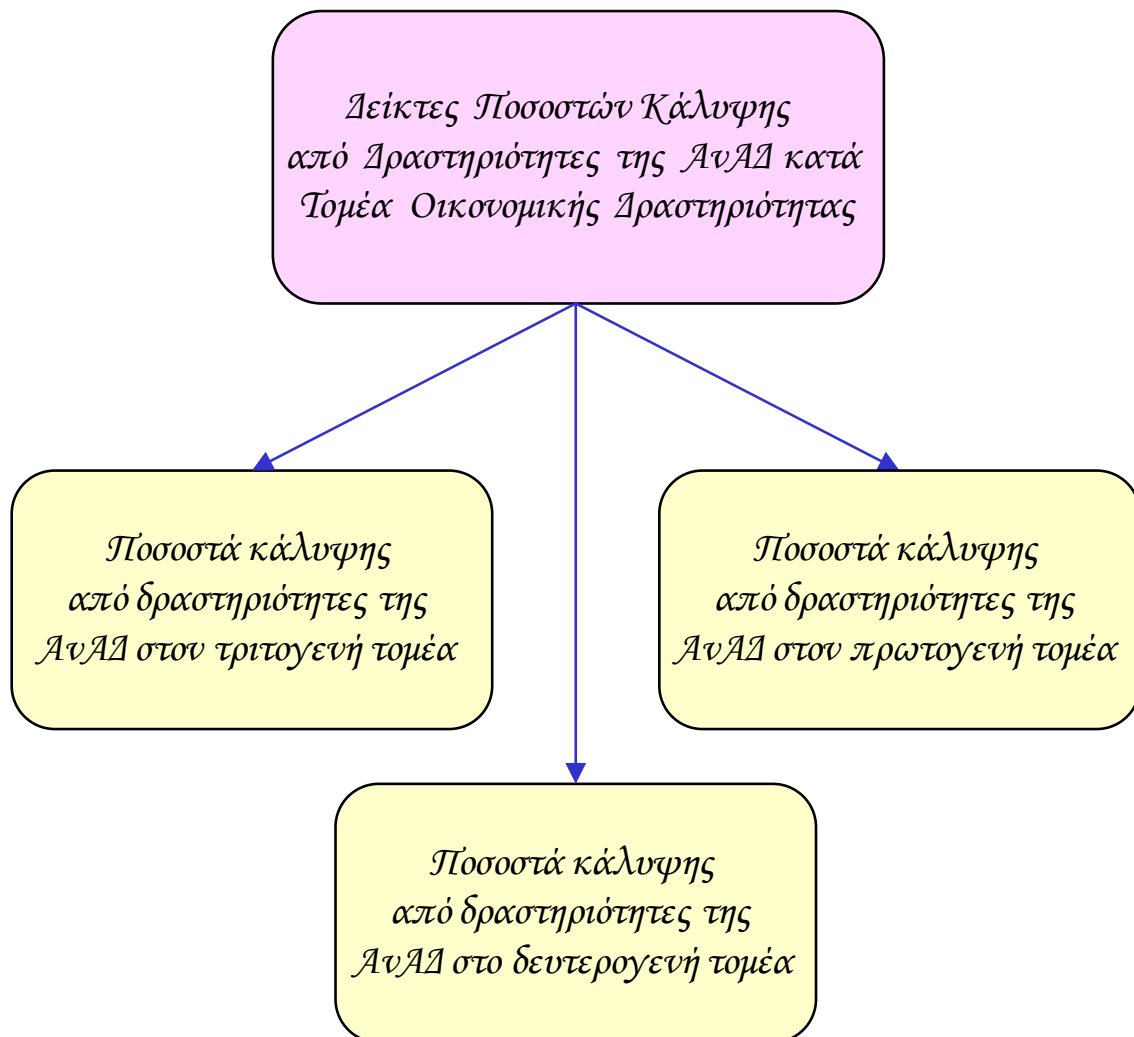

Επισημαίνεται ότι τα στοιχεία τα οποία παρουσιάζονται αφορούν την περίοδο 2010-2011. Αυτό οφείλεται στη μετάβαση από το Διεθνές Σύστημα Ταξινόμησης Οικονομικών Δραστηριοτήτων NACE 1 στο NACE 2 από το Ταμείο Κοινωνικών Ασφαλίσεων το 2010. Έτσι τα στοιχεία της περιόδου 2005-2009 δεν είναι δυνατό να συγκριθούν με τα στοιχεία της περιόδου 2010-2011.

Στο Σχεδιάγραμμα 13 παρουσιάζεται ο δείκτης ποσοστού κάλυψης χορηγιών της ΑνΑΔ στις εισπράξεις τέλους κατά ευρύ τομέα οικονομικής δραστηριότητας την περίοδο 2010-2011.

**ΣΧΕΔΙΑΓΡΑΜΜΑ 13**  
**ΔΕΙΚΤΗΣ ΠΟΣΟΣΤΟΥ ΚΑΛΥΨΗΣ ΧΟΡΗΓΙΩΝ**  
**ΤΗΣ ΑνΑΔ ΣΤΙΣ ΕΙΣΠΡΑΞΕΙΣ ΤΕΛΟΥΣ ΚΑΤΑ ΕΥΡΥ ΤΟΜΕΑ**  
**ΟΙΚΟΝΟΜΙΚΗΣ ΔΡΑΣΤΗΡΙΟΤΗΤΑΣ ΤΗΝ ΠΕΡΙΟΔΟ 2010-2011**

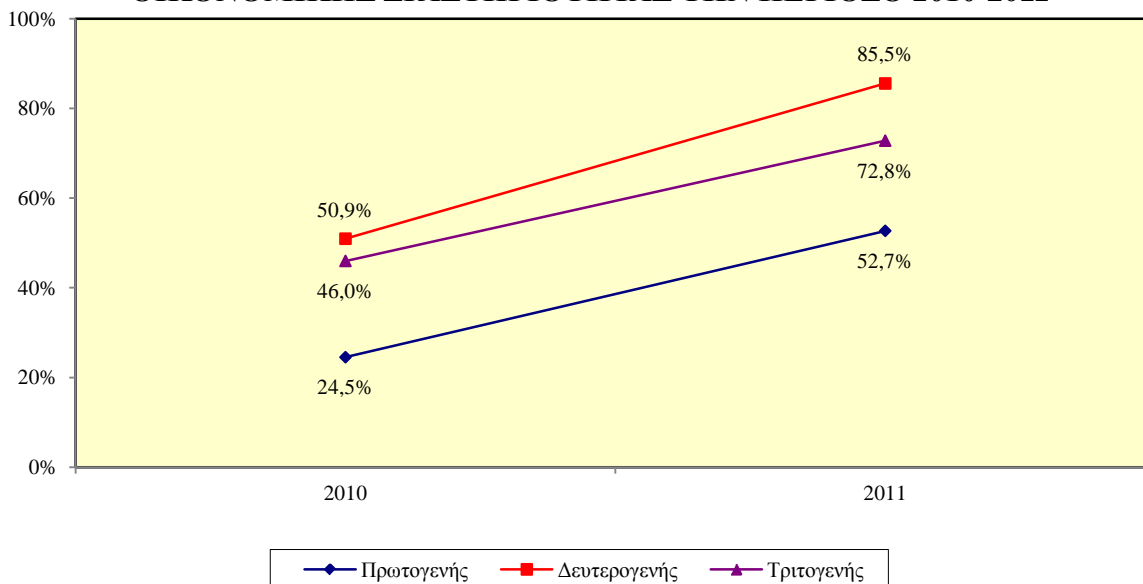

Ο δείκτης ποσοστού κάλυψης επιχειρήσεων από δραστηριότητες της ΑνΑΔ κατά ευρύ τομέα οικονομικής δραστηριότητας την περίοδο 2010-2011 παρουσιάζεται στο Σχεδιάγραμμα 14.

**ΣΧΕΔΙΑΓΡΑΜΜΑ 14**  
**ΔΕΙΚΤΗΣ ΠΟΣΟΣΤΟΥ ΚΑΛΥΨΗΣ ΕΠΙΧΕΙΡΗΣΕΩΝ**  
**ΑΠΟ ΔΡΑΣΤΗΡΙΟΤΗΤΕΣ ΤΗΣ ΑνΑΔ ΚΑΤΑ ΕΥΡΥ ΤΟΜΕΑ**  
**ΟΙΚΟΝΟΜΙΚΗΣ ΔΡΑΣΤΗΡΙΟΤΗΤΑΣ ΤΗΝ ΠΕΡΙΟΔΟ 2010-2011**

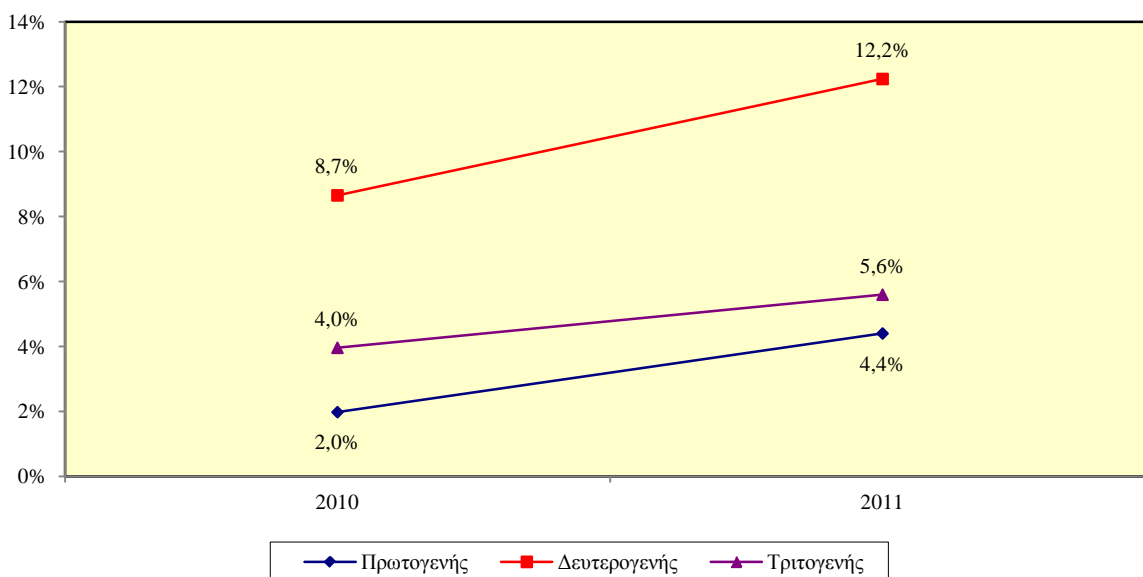



### 3.1. Ποσοστά κάλυψης στον τριτογενή τομέα

Ποσοστό κάλυψης των χορηγιών της ΑνΑΔ στις εισπράξεις τέλους στον τριτογενή τομέα

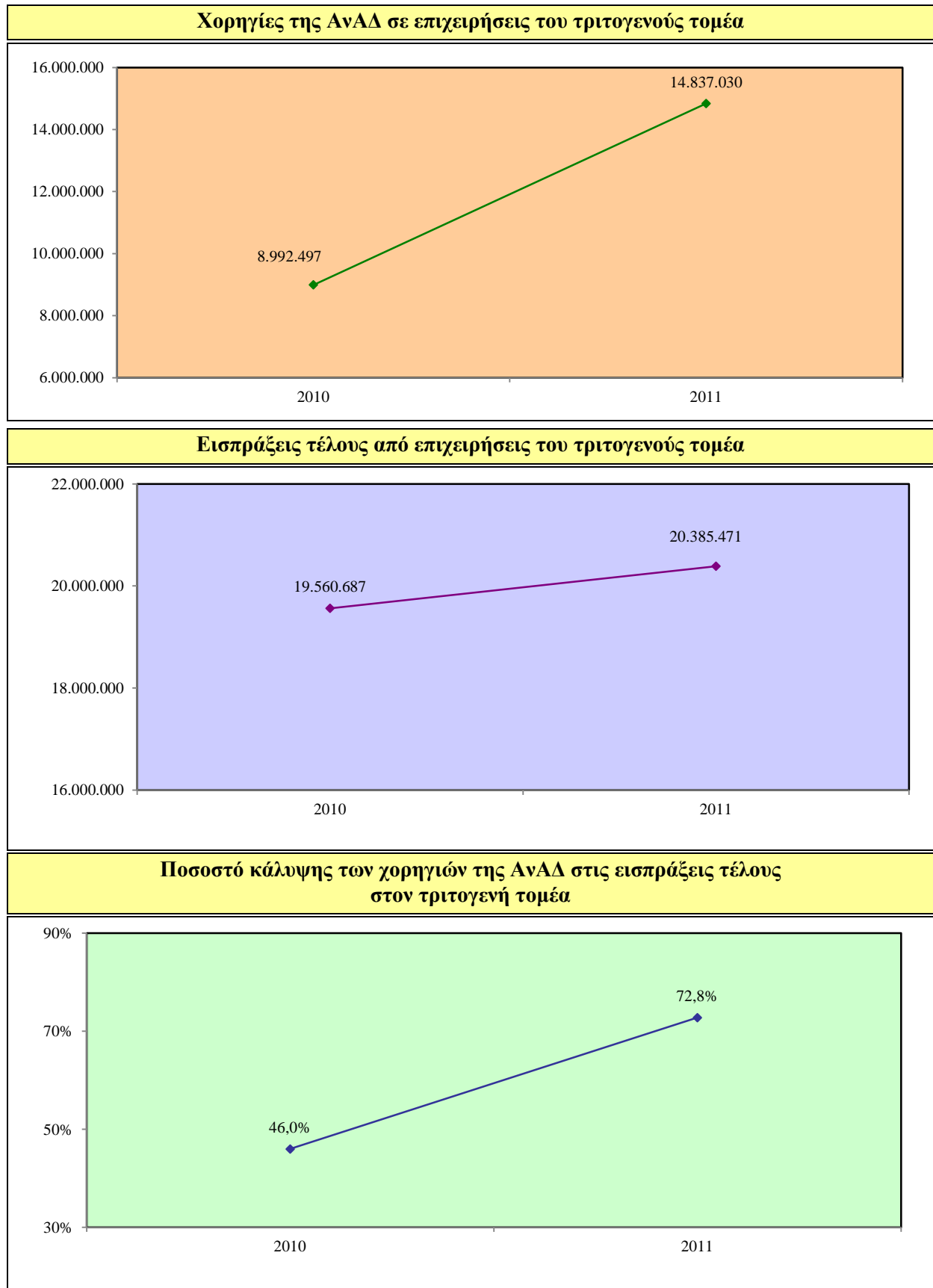

## Ποσοστό κάλυψης των επιχειρήσεων από δραστηριότητες της ΑνΑΔ στον τριτογενή τομέα

**Αριθμός επιχειρήσεων του τριτογενούς τομέα που συμμετείχαν σε δραστηριότητες της ΑνΑΔ**

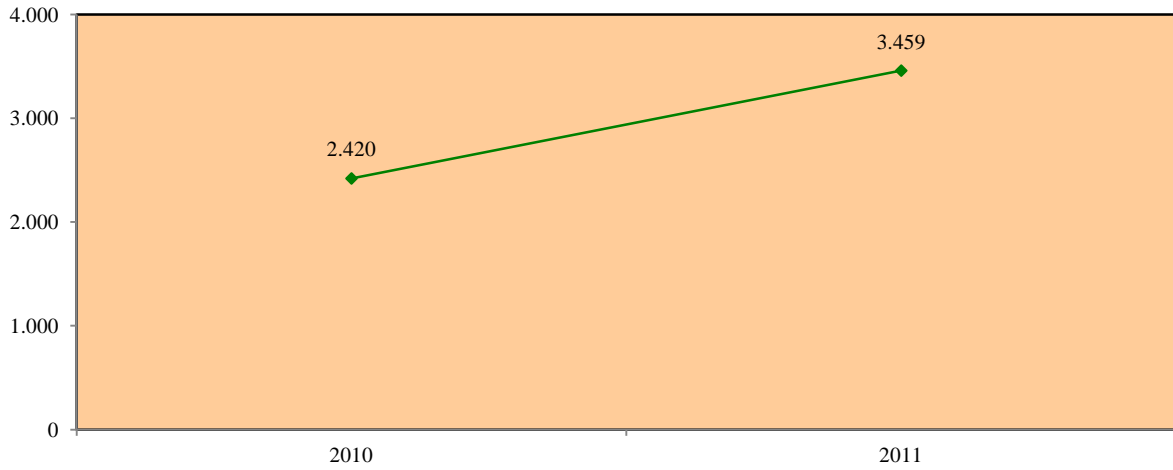

**Αριθμός δικαιούχων επιχειρήσεων του τριτογενούς τομέα**

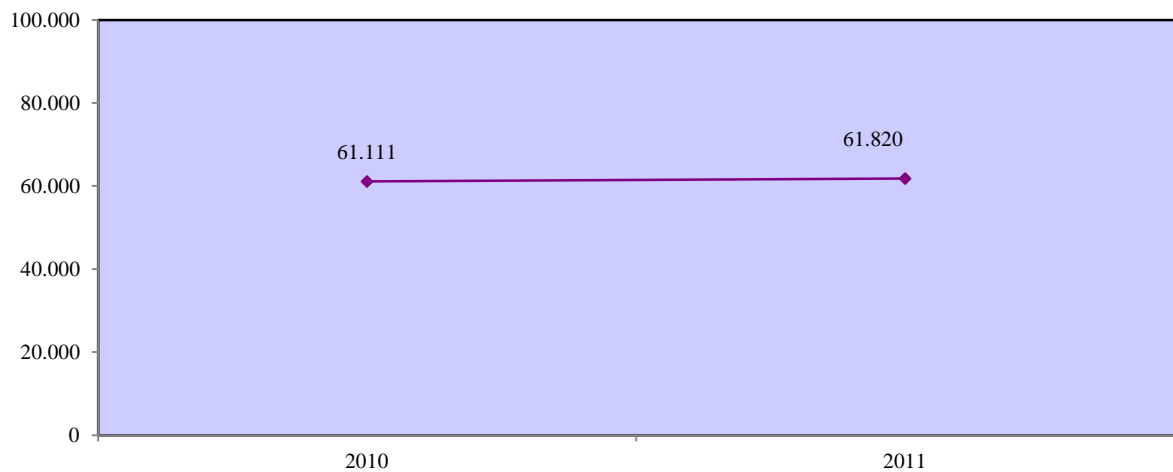

**Ποσοστό κάλυψης επιχειρήσεων του τριτογενούς τομέα από δραστηριότητες της ΑνΑΔ**

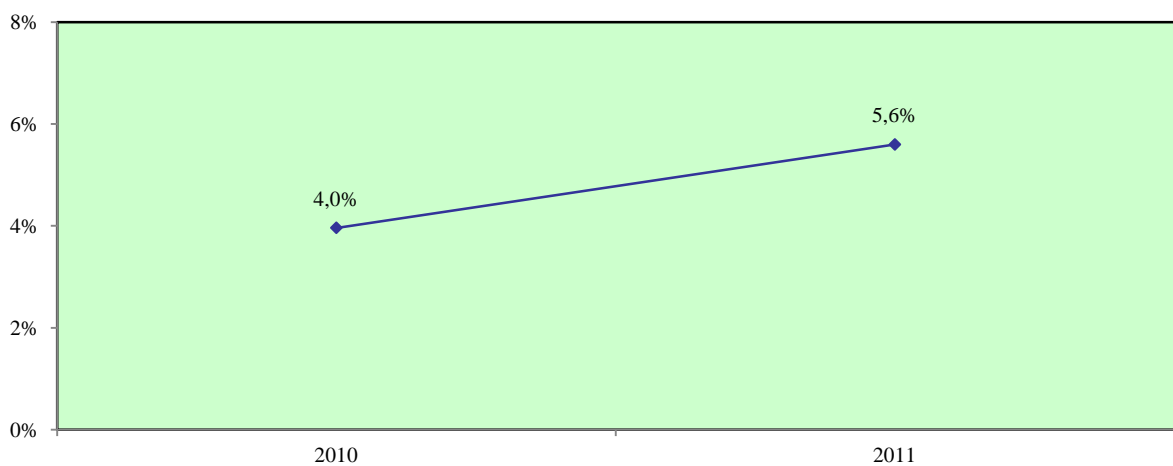

### 3.1.1. Ποσοστά κάλυψης στο εμπόριο και επισκευή αυτοκινήτων

Ποσοστό κάλυψης των χορηγιών της ΑνΑΔ στις εισπράξεις τέλους στο εμπόριο και επισκευή αυτοκινήτων

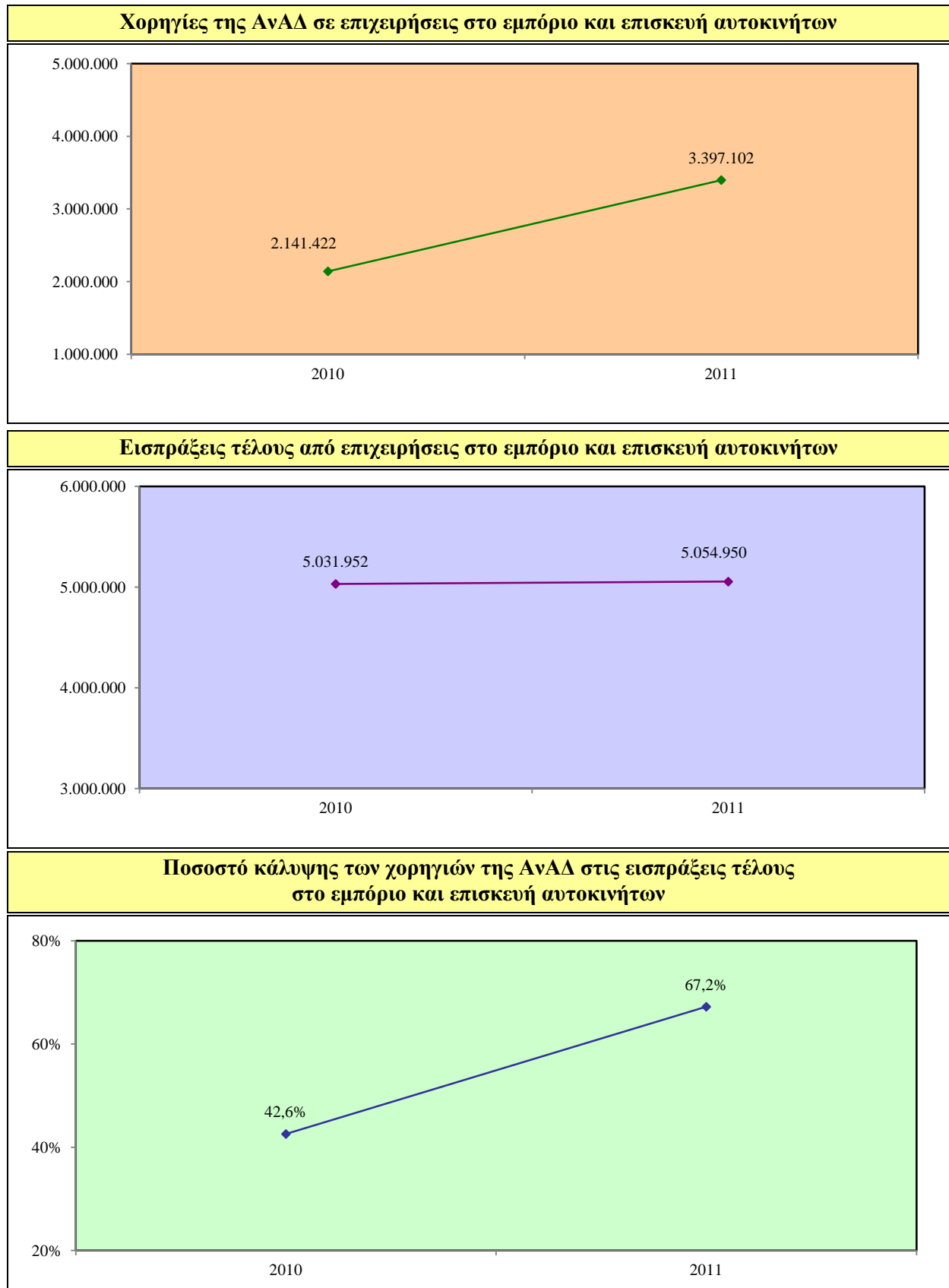

**Ποσοστό κάλυψης των επιχειρήσεων από δραστηριότητες της ΑνΑΔ στο εμπόριο και επισκευή αυτοκινήτων**

**Αριθμός επιχειρήσεων στο εμπόριο και επισκευή αυτοκινήτων που συμμετείχαν σε δραστηριότητες της ΑνΑΔ**

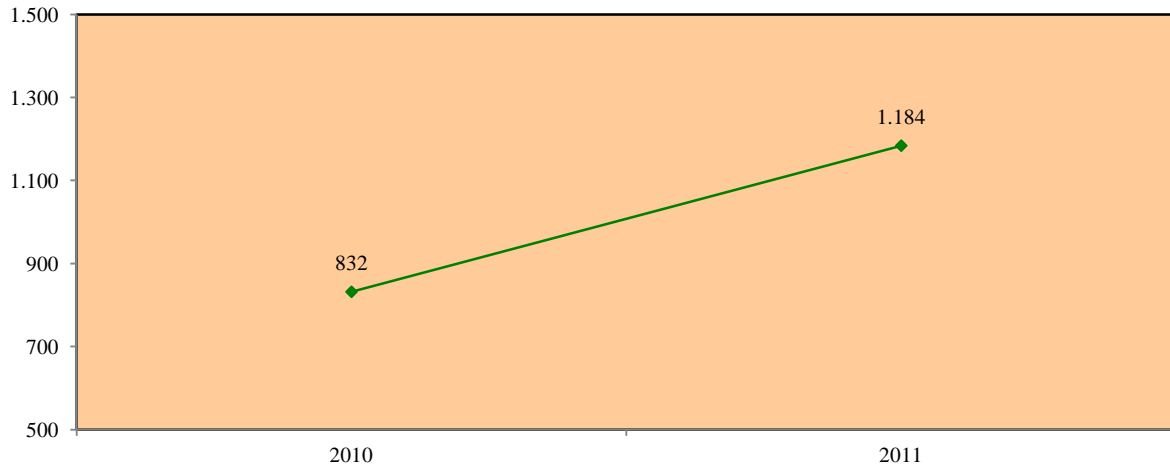

**Αριθμός δικαιούχων επιχειρήσεων στο εμπόριο και επισκευή αυτοκινήτων**

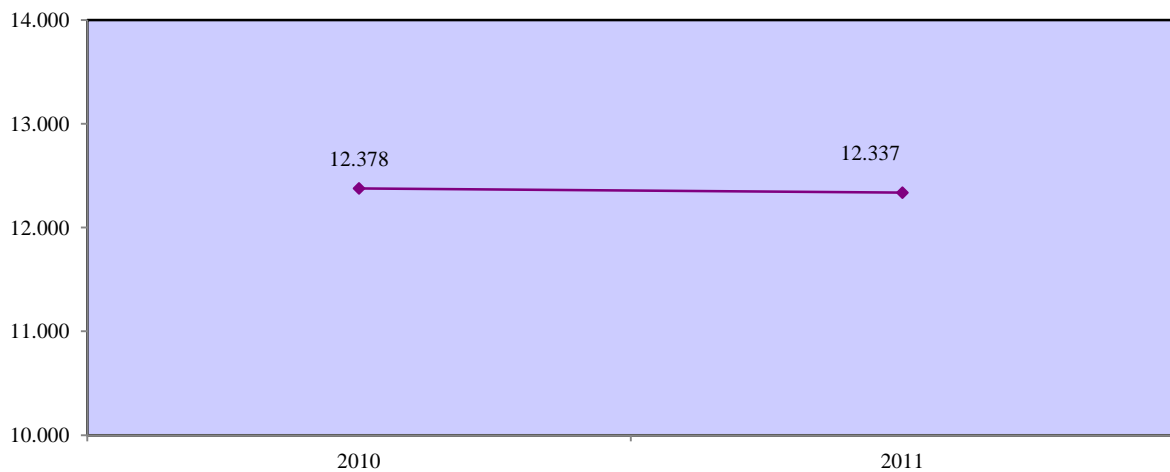

**Ποσοστό κάλυψης επιχειρήσεων στο εμπόριο και επισκευή αυτοκινήτων από δραστηριότητες της ΑνΑΔ**

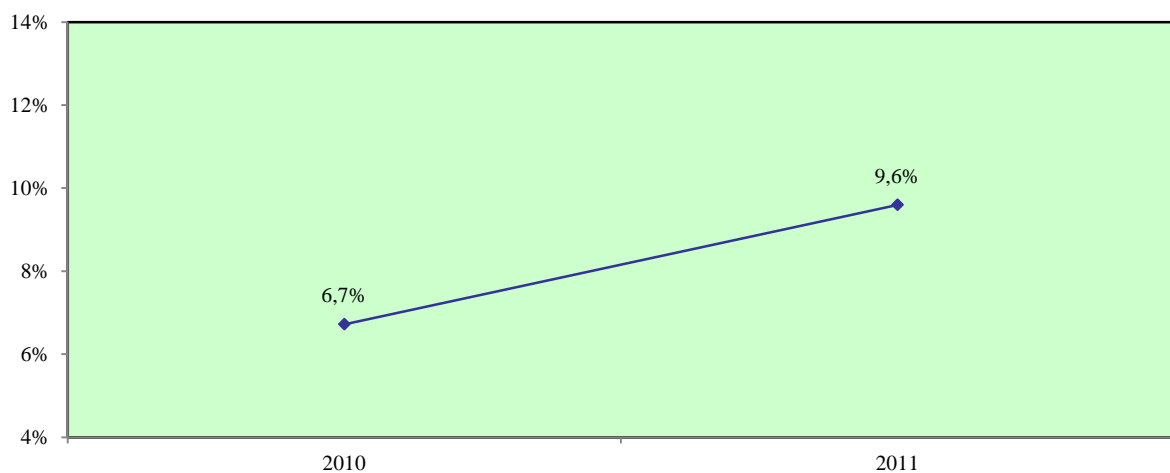

### 3.1.1.1. Ποσοστά κάλυψης στην πώληση και επισκευή αυτοκινήτων

Ποσοστό κάλυψης των χορηγιών της ΑνΑΔ στις εισπράξεις τέλους στην πώληση και επισκευή αυτοκινήτων

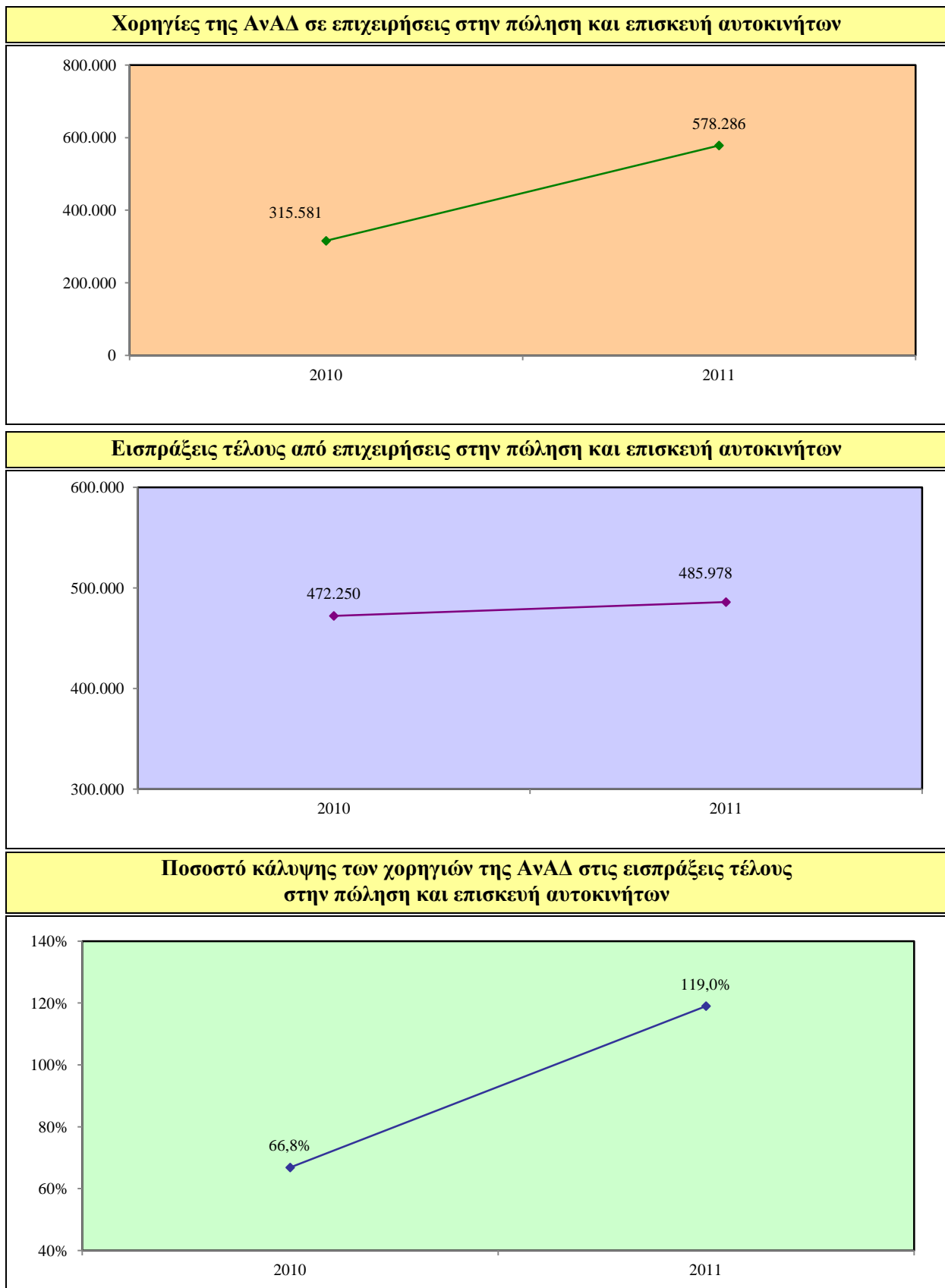

**Ποσοστό κάλυψης των επιχειρήσεων από δραστηριότητες της ΑνΑΔ στην πώληση και επισκευή αυτοκινήτων**

**Αριθμός επιχειρήσεων στην πώληση και επισκευή αυτοκινήτων που συμμετείχαν σε δραστηριότητες της ΑνΑΔ**

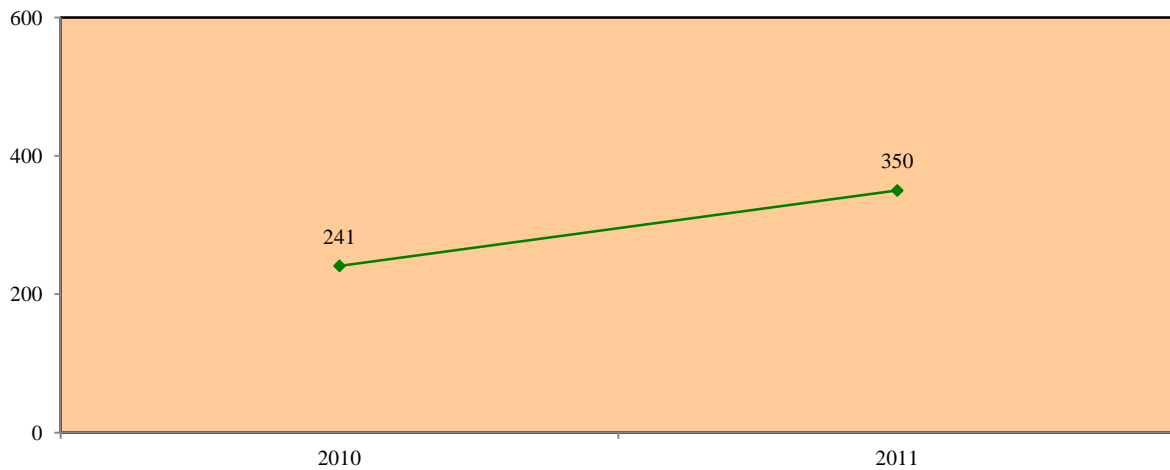

**Αριθμός δικαιούχων επιχειρήσεων στην πώληση και επισκευή αυτοκινήτων**

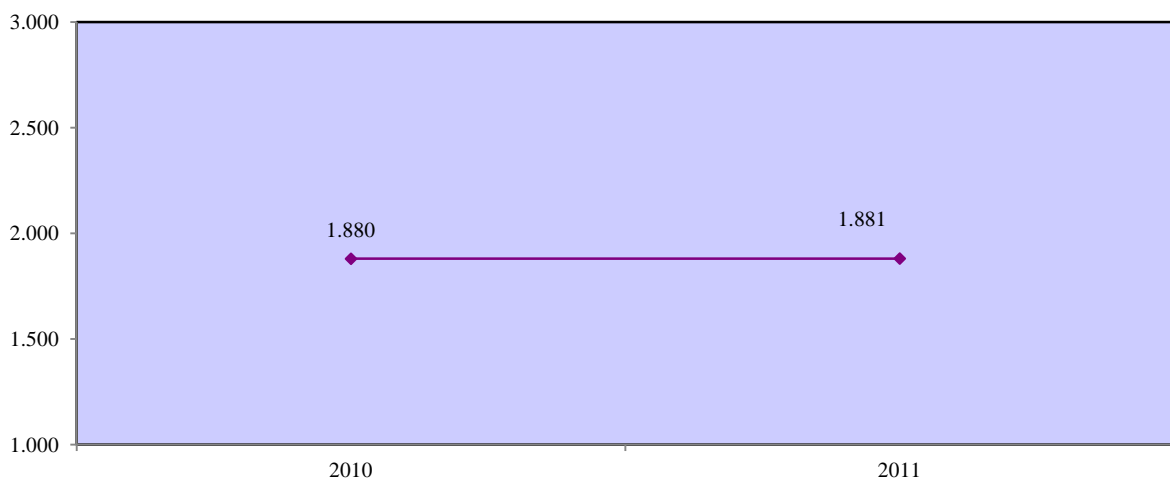

**Ποσοστό κάλυψης επιχειρήσεων στην πώληση και επισκευή αυτοκινήτων από δραστηριότητες της ΑνΑΔ**

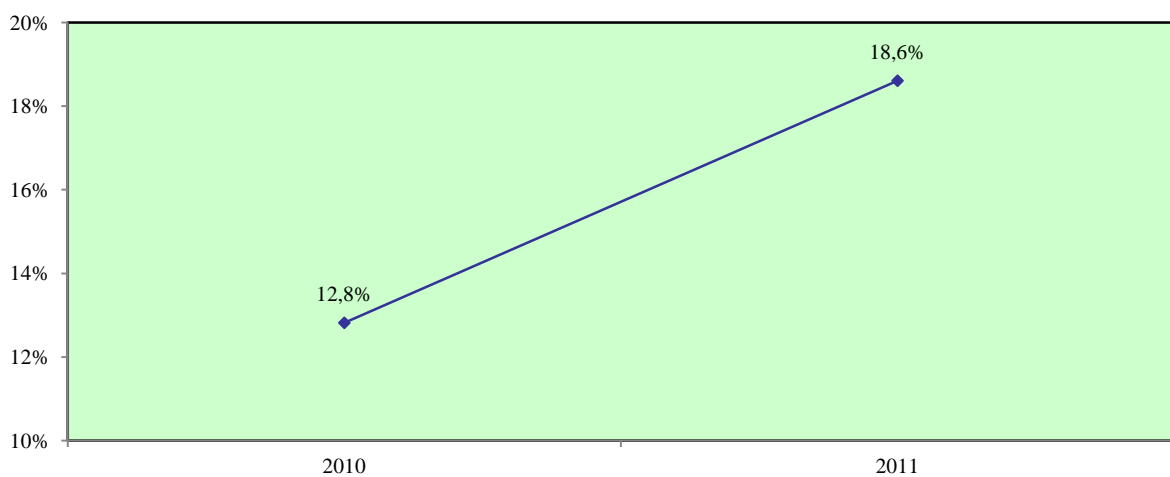

### 3.1.1.2. Ποσοστά κάλυψης στο χονδρικό εμπόριο

Ποσοστό κάλυψης των χορηγιών της ΑνΑΔ στις εισπράξεις τέλους στο χονδρικό εμπόριο

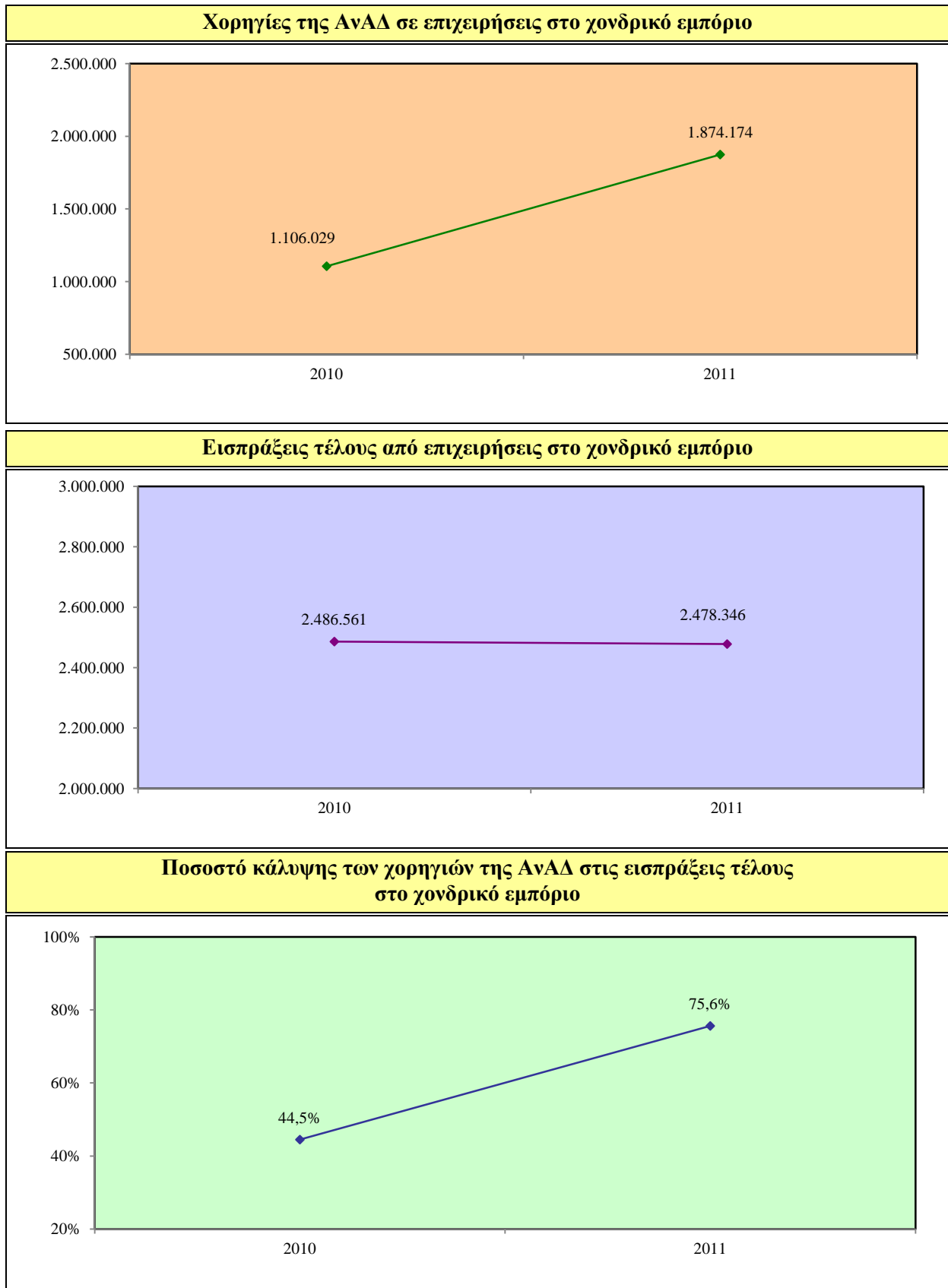

## Ποσοστό κάλυψης των επιχειρήσεων από δραστηριότητες της ΑνΑΔ στο χονδρικό εμπόριο

**Αριθμός επιχειρήσεων στο χονδρικό εμπόριο που συμμετείχαν σε δραστηριότητες της ΑνΑΔ**

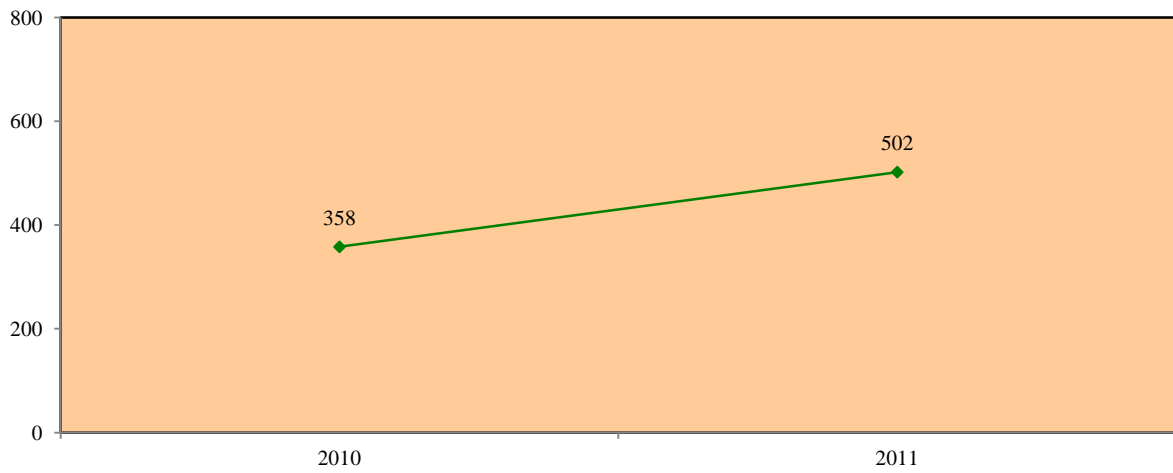

**Αριθμός δικαιούχων επιχειρήσεων στο χονδρικό εμπόριο**

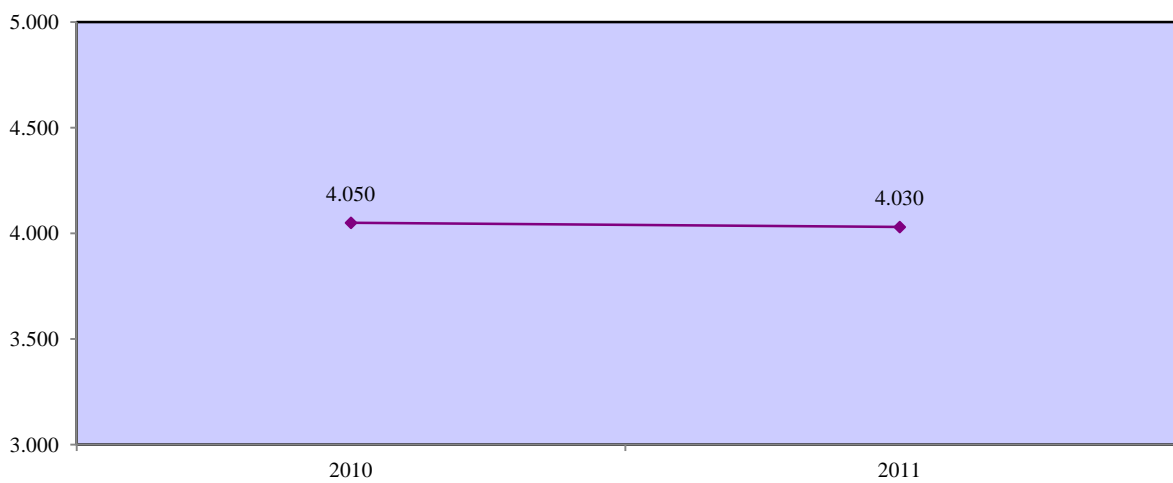

**Ποσοστό κάλυψης επιχειρήσεων στο χονδρικό εμπόριο από δραστηριότητες της ΑνΑΔ**

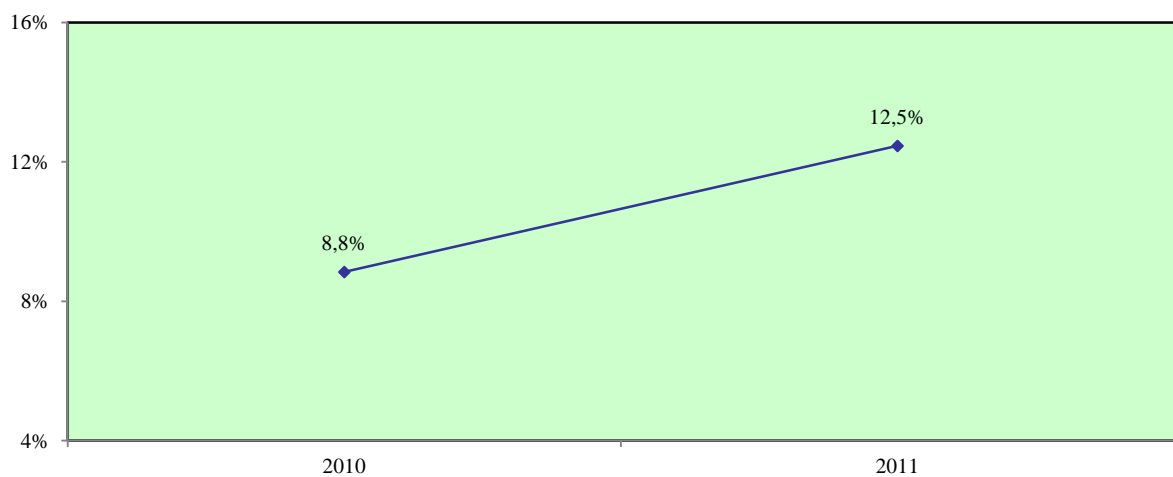



### 3.1.1.3. Ποσοστά κάλυψης στο λιανικό εμπόριο

Ποσοστό κάλυψης των χορηγιών της ΑνΑΔ στις εισπράξεις τέλους στο λιανικό εμπόριο

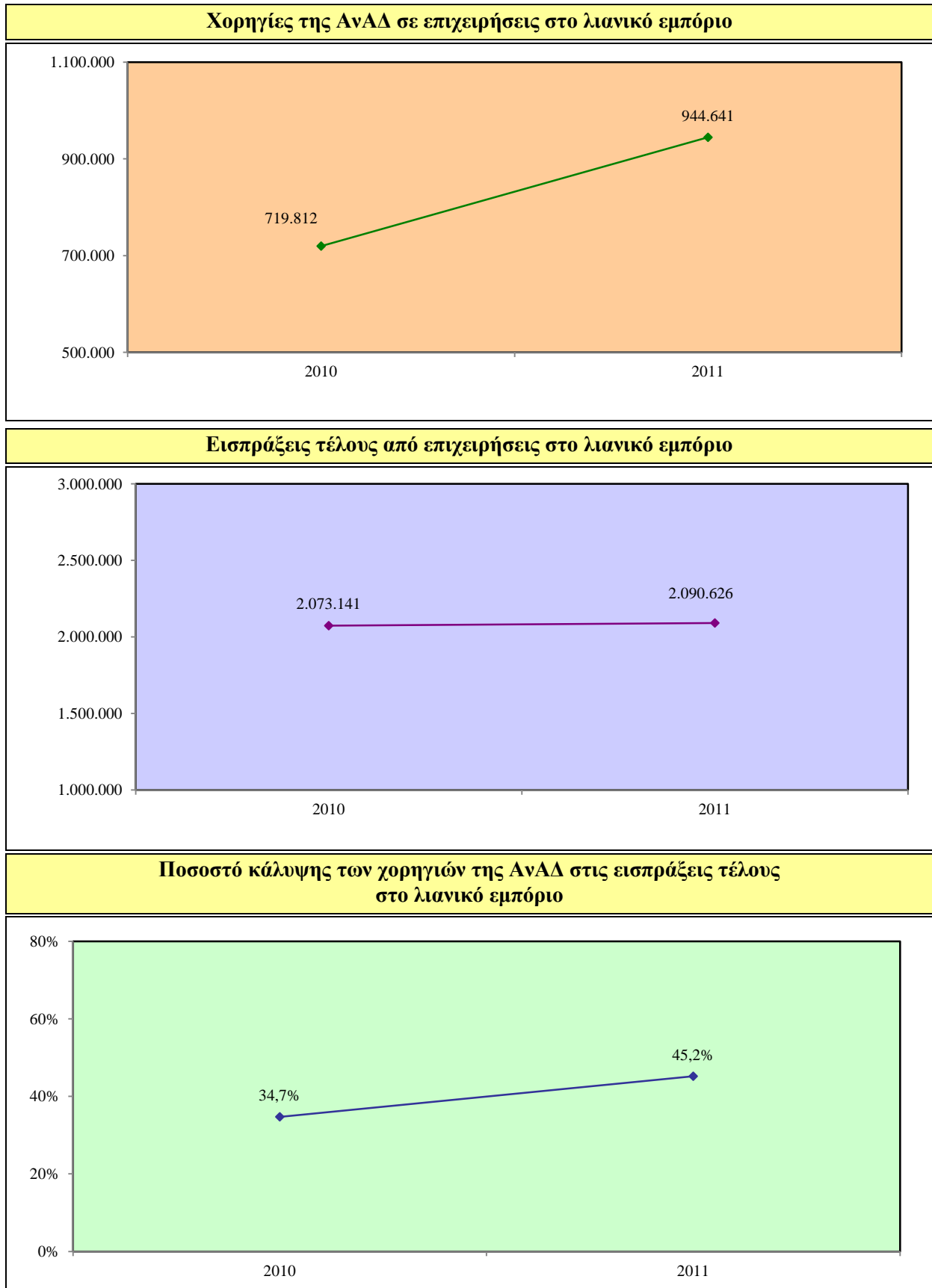

## Ποσοστό κάλυψης των επιχειρήσεων από δραστηριότητες της ΑνΑΔ στο λιανικό εμπόριο

**Αριθμός επιχειρήσεων στο λιανικό εμπόριο που συμμετείχαν σε δραστηριότητες της ΑνΑΔ**

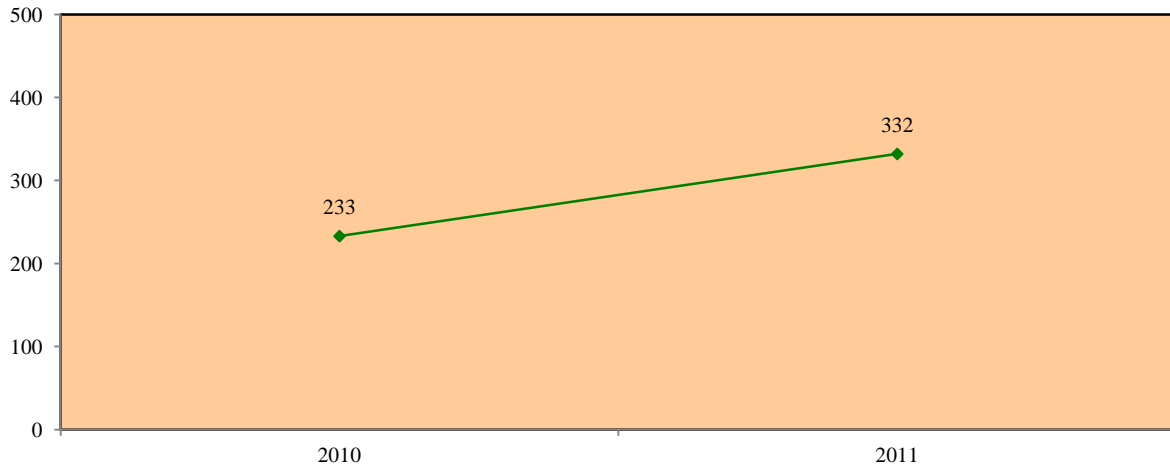

**Αριθμός δικαιούχων επιχειρήσεων στο λιανικό εμπόριο**

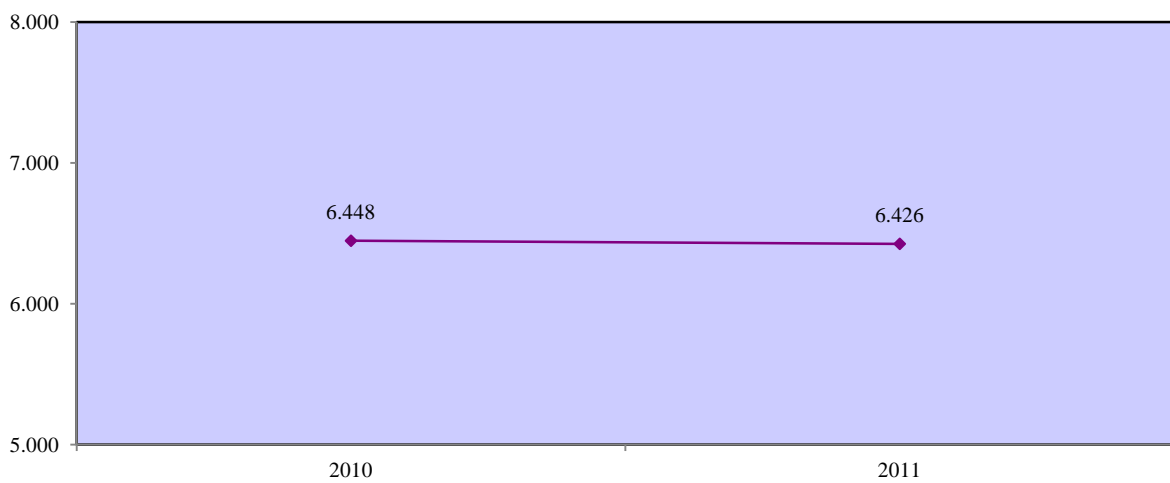

**Ποσοστό κάλυψης επιχειρήσεων στο λιανικό εμπόριο από δραστηριότητες της ΑνΑΔ**

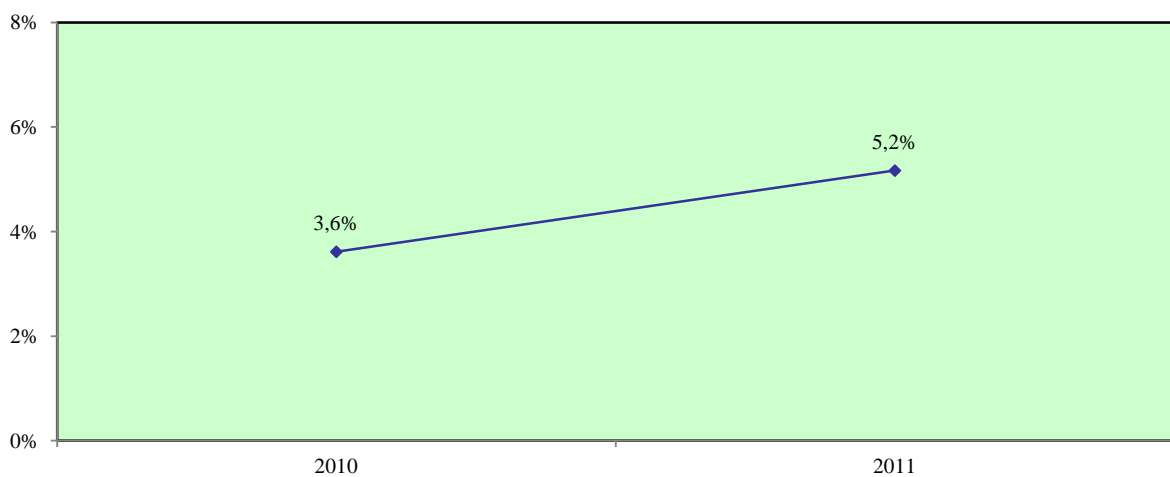

### 3.1.2. Ποσοστά κάλυψης στη μεταφορά και αποθήκευση

Ποσοστό κάλυψης των χορηγιών της ΑνΑΔ στις εισπράξεις τέλους στη μεταφορά και αποθήκευση

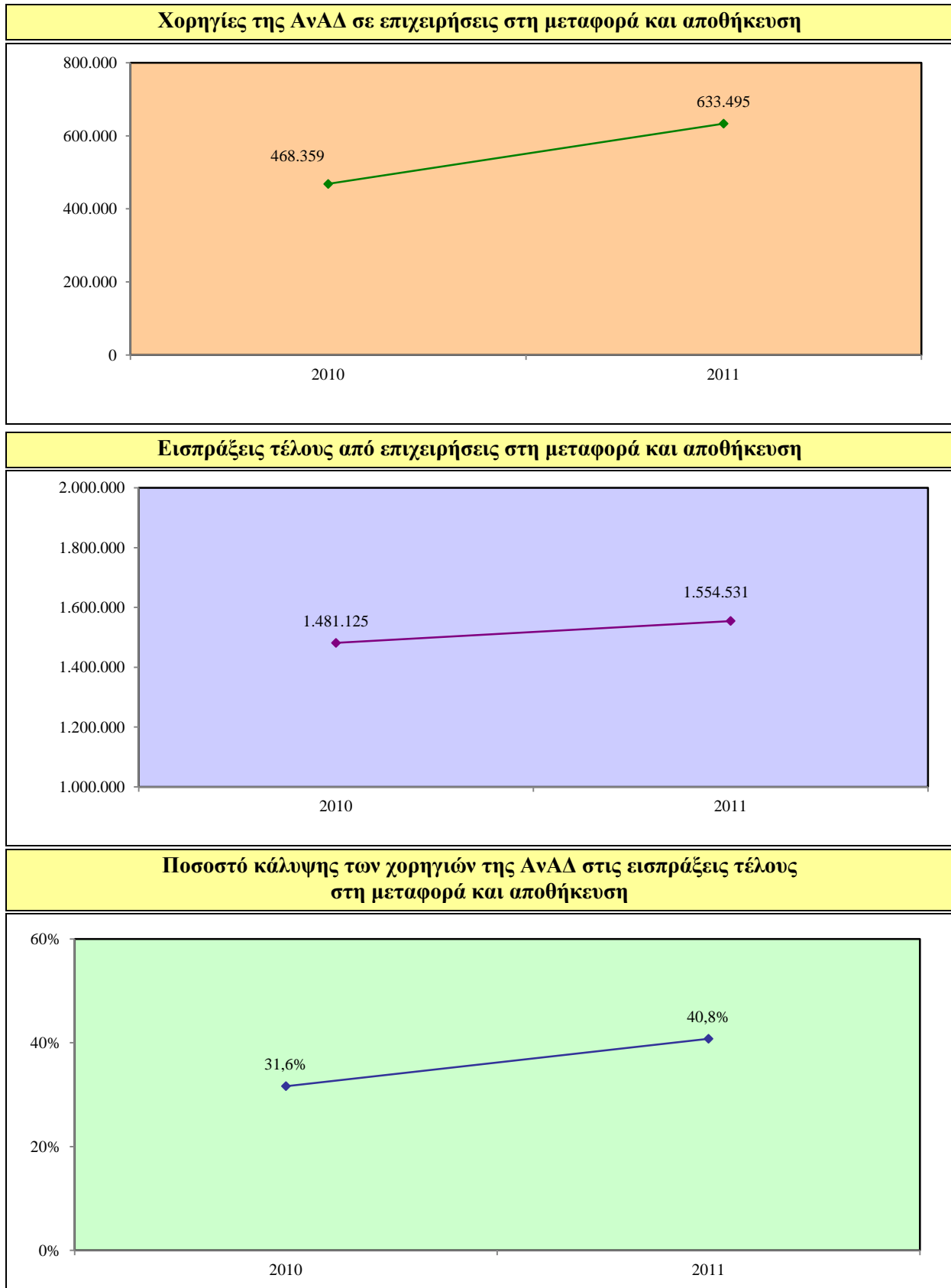

## Ποσοστό κάλυψης των επιχειρήσεων από δραστηριότητες της ΑνΑΔ στη μεταφορά και αποθήκευση

**Αριθμός επιχειρήσεων στη μεταφορά και αποθήκευση που συμμετείχαν σε δραστηριότητες της ΑνΑΔ**

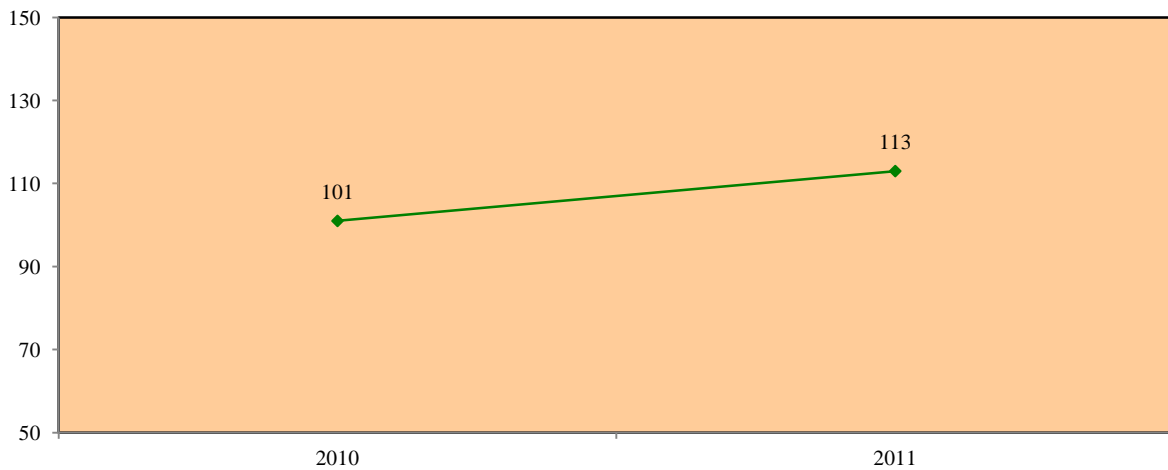

**Αριθμός δικαιούχων επιχειρήσεων στη μεταφορά και αποθήκευση**

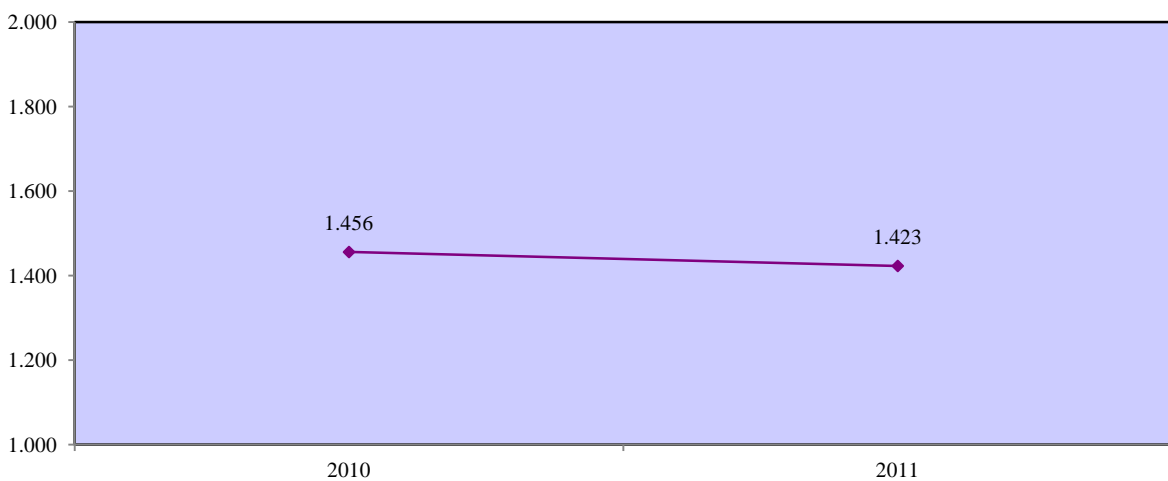

**Ποσοστό κάλυψης επιχειρήσεων στη μεταφορά και αποθήκευση από δραστηριότητες της ΑνΑΔ**

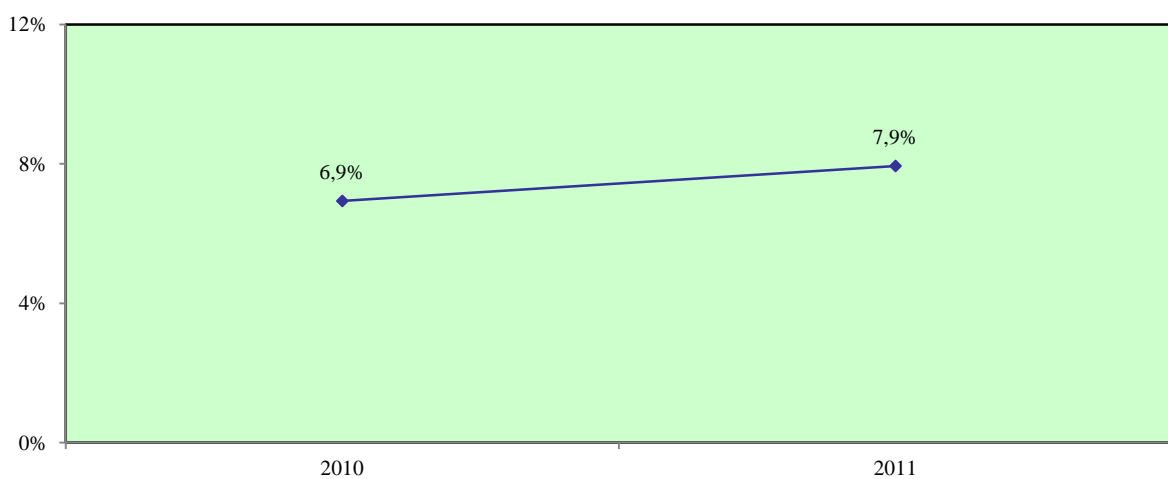

### 3.1.2.1. Ποσοστά κάλυψης στις χερσαίες μεταφορές

Ποσοστό κάλυψης των χορηγιών της ΑνΑΔ στις εισπράξεις τέλους στις χερσαίες μεταφορές

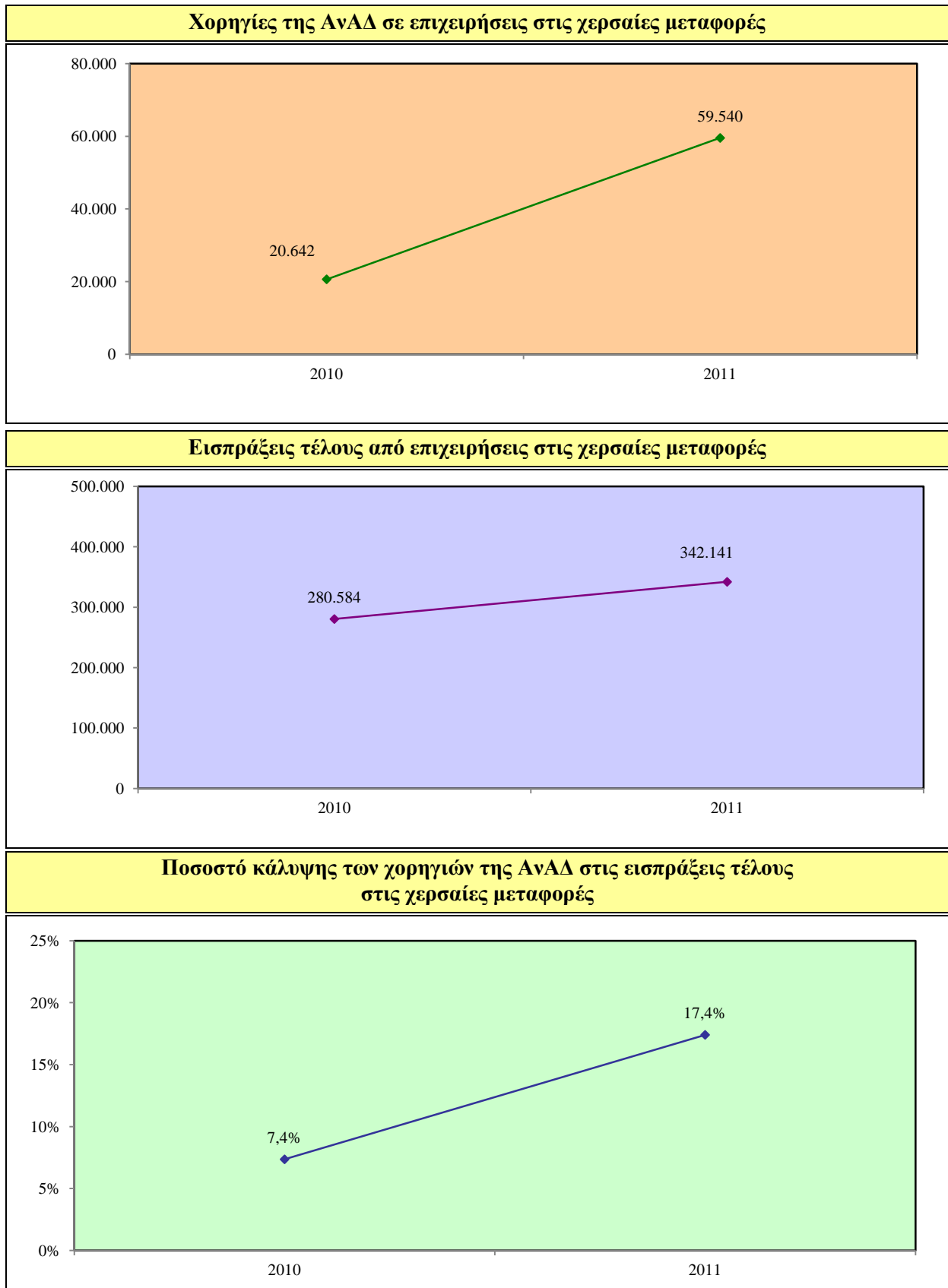

## Ποσοστό κάλυψης των επιχειρήσεων από δραστηριότητες της ΑνΑΔ στις χερσαίες μεταφορές

**Αριθμός επιχειρήσεων στις χερσαίες μεταφορές που συμμετείχαν σε δραστηριότητες της ΑνΑΔ**

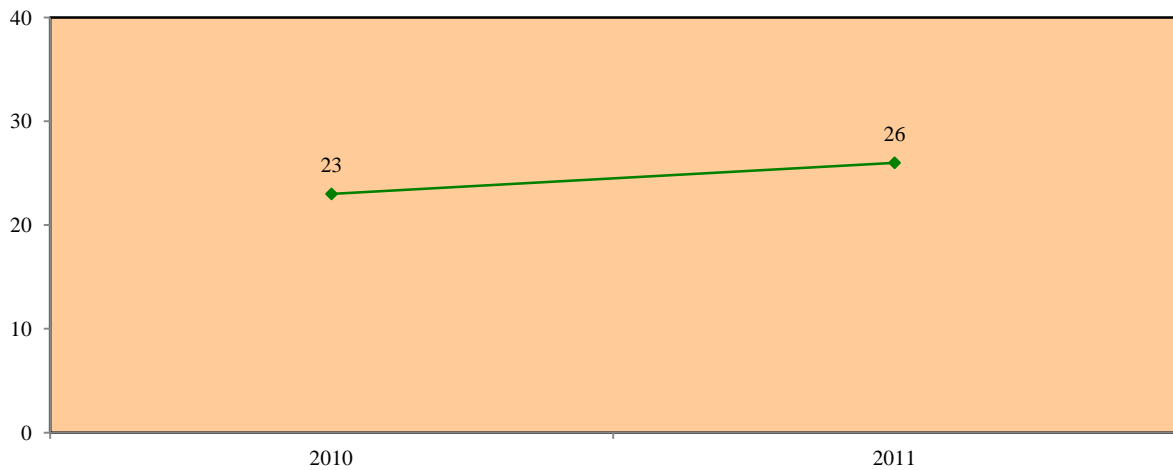

**Αριθμός δικαιούχων επιχειρήσεων στις χερσαίες μεταφορές**

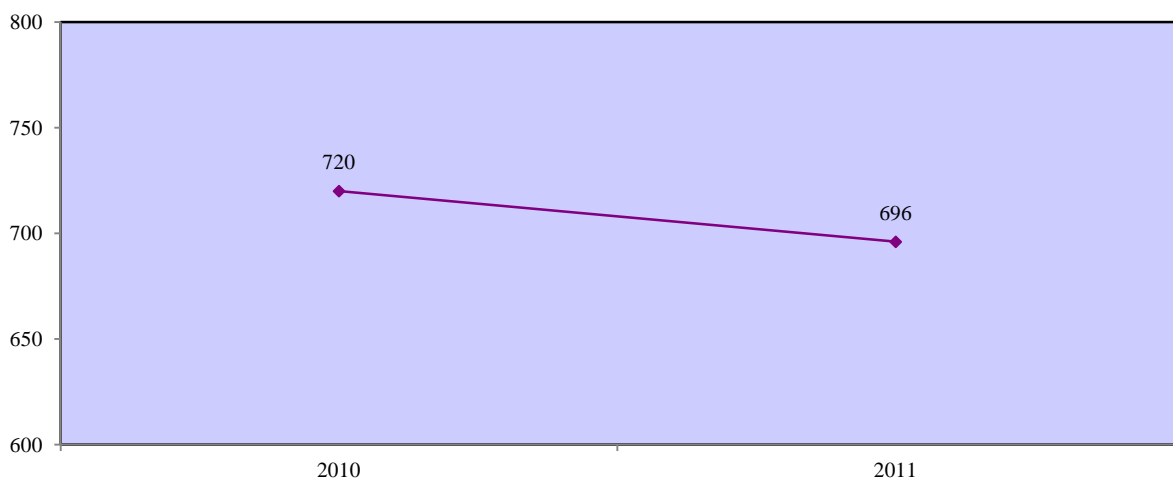

**Ποσοστό κάλυψης επιχειρήσεων στις χερσαίες μεταφορές από δραστηριότητες της ΑνΑΔ**

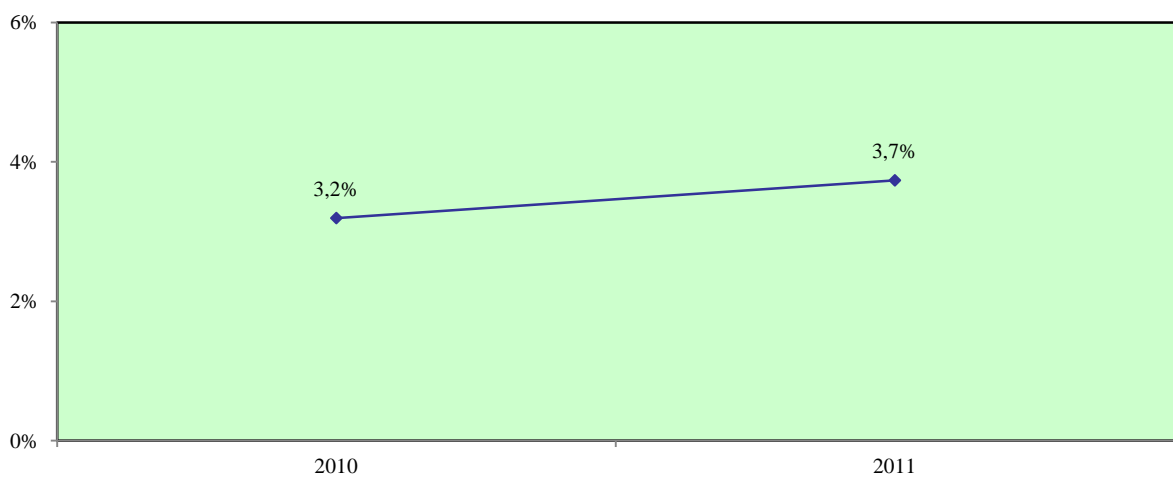

### 3.1.2.2. Ποσοστά κάλυψης στις πλωτές μεταφορές

Ποσοστό κάλυψης των χορηγιών της ΑνΑΔ στις εισπράξεις τέλους στις πλωτές μεταφορές

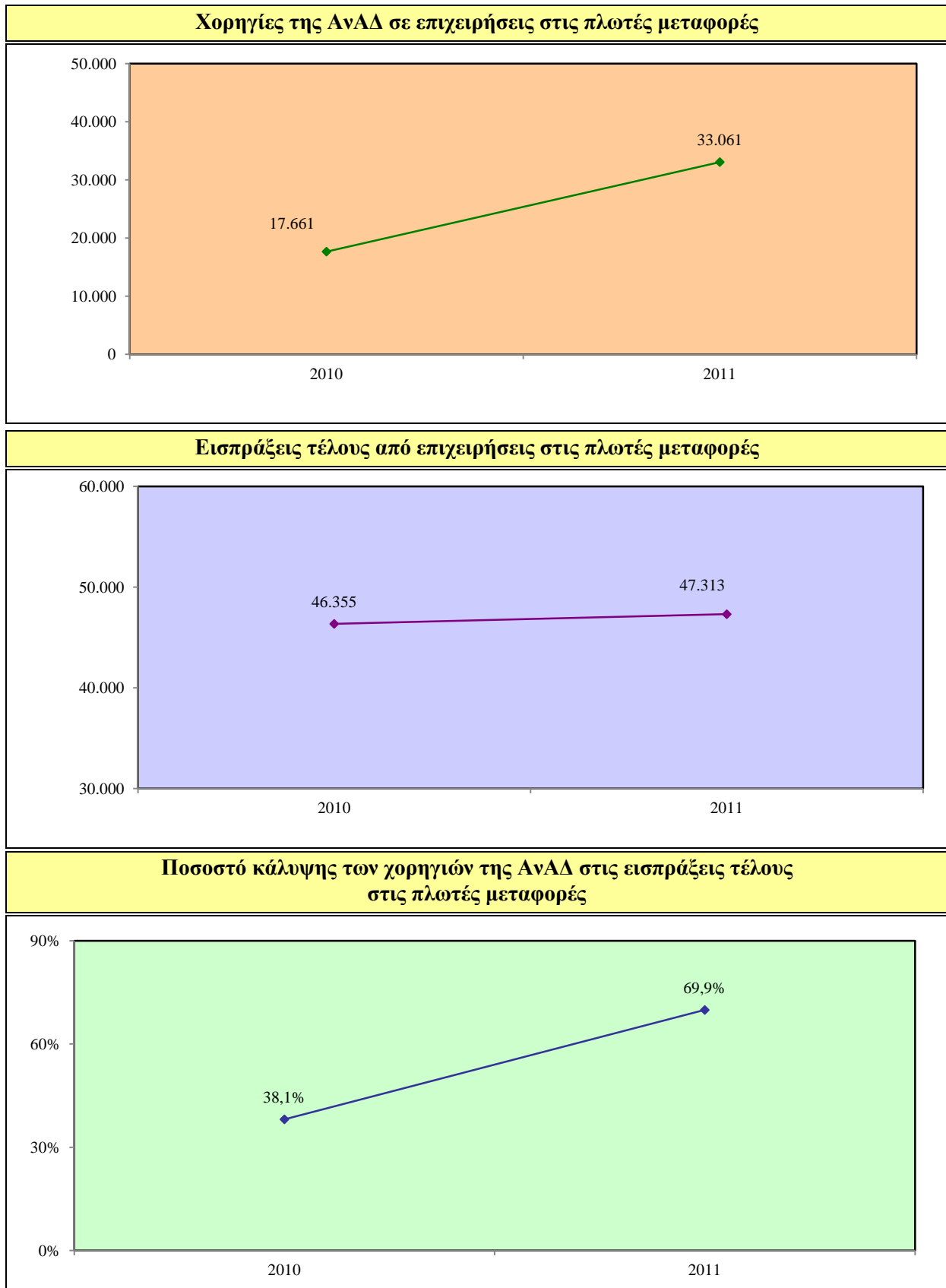

## Ποσοστό κάλυψης των επιχειρήσεων από δραστηριότητες της ΑνΑΔ στις πλωτές μεταφορές

**Αριθμός επιχειρήσεων στις πλωτές μεταφορές που συμμετείχαν σε δραστηριότητες της ΑνΑΔ**

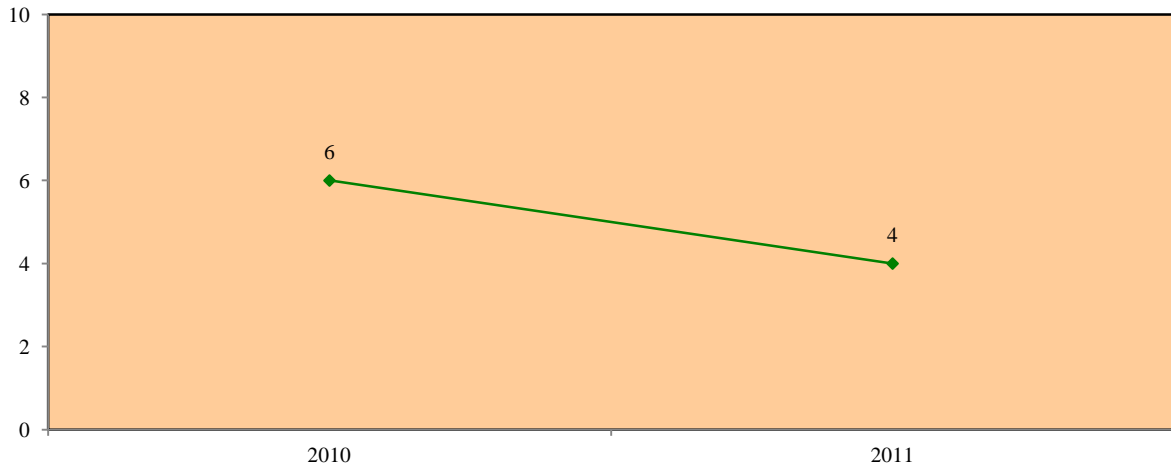

**Αριθμός δικαιούχων επιχειρήσεων στις πλωτές μεταφορές**

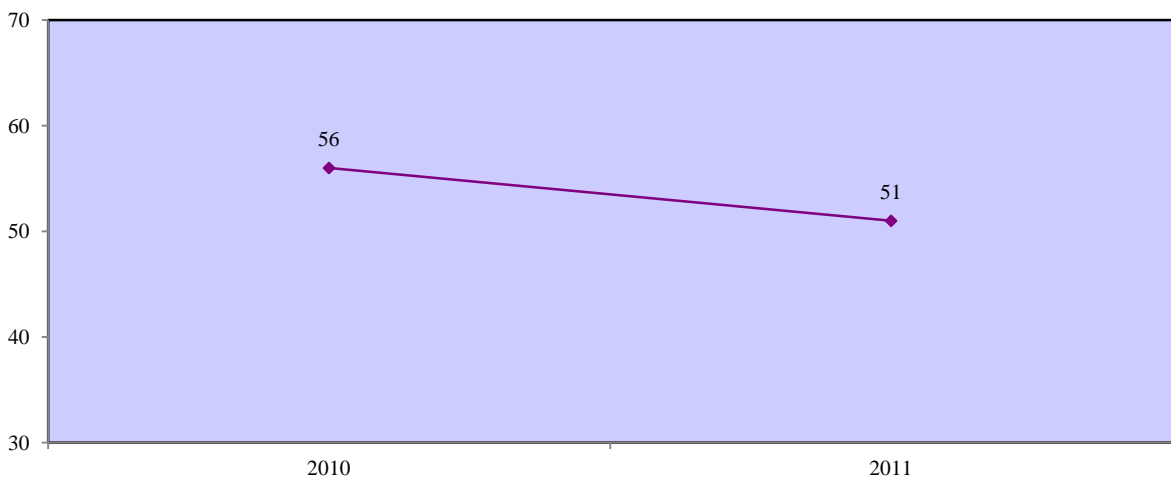

**Ποσοστό κάλυψης επιχειρήσεων στις πλωτές μεταφορές από δραστηριότητες της ΑνΑΔ**

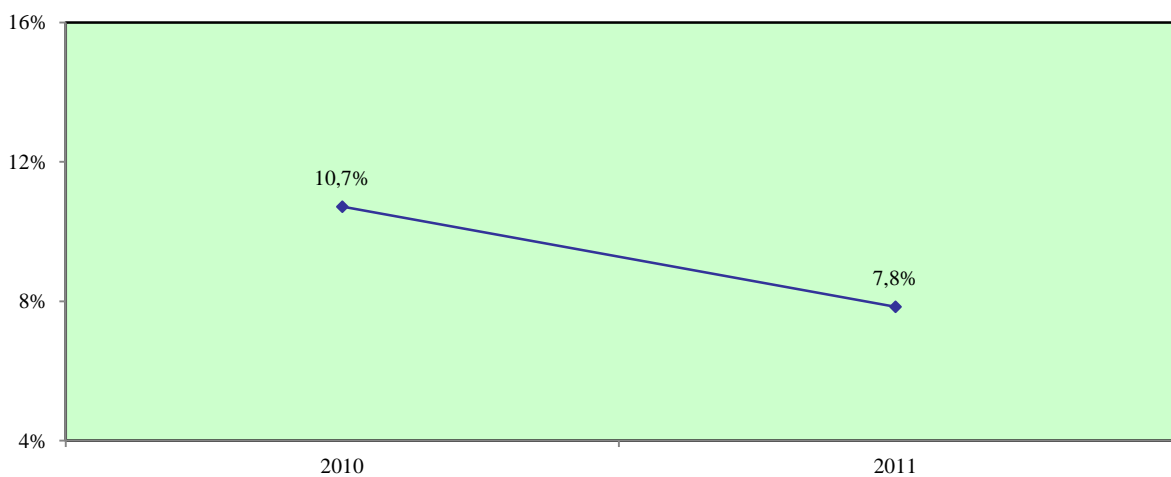



### 3.1.2.3. Ποσοστά κάλυψης στις αεροπορικές μεταφορές

Ποσοστό κάλυψης των χορηγιών της ΑνΑΔ στις εισπράξεις τέλους στις αεροπορικές μεταφορές

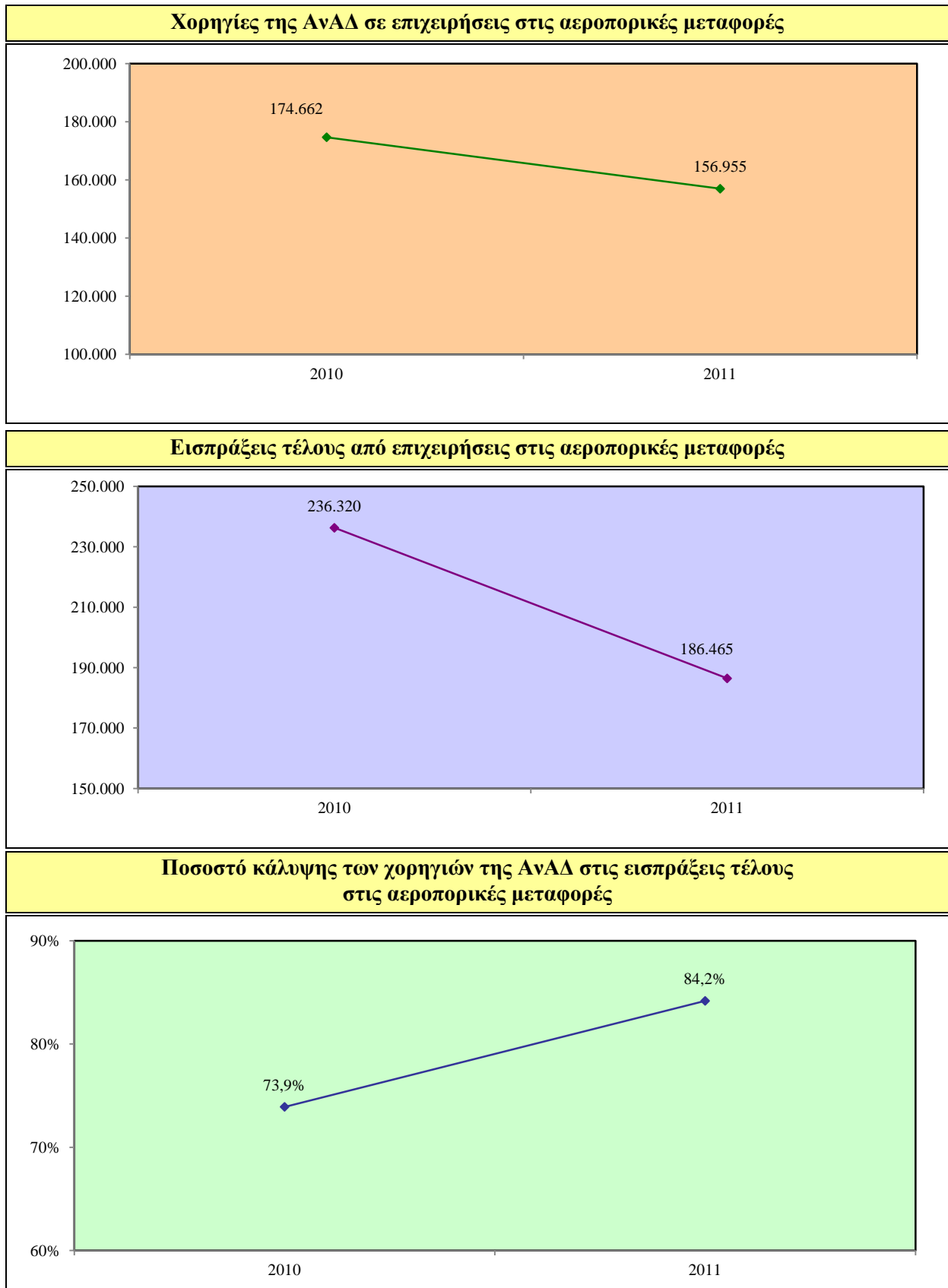

## Ποσοστό κάλυψης των επιχειρήσεων από δραστηριότητες της ΑνΑΔ στις αεροπορικές μεταφορές

**Αριθμός επιχειρήσεων στις αεροπορικές μεταφορές που συμμετείχαν σε δραστηριότητες της ΑνΑΔ**

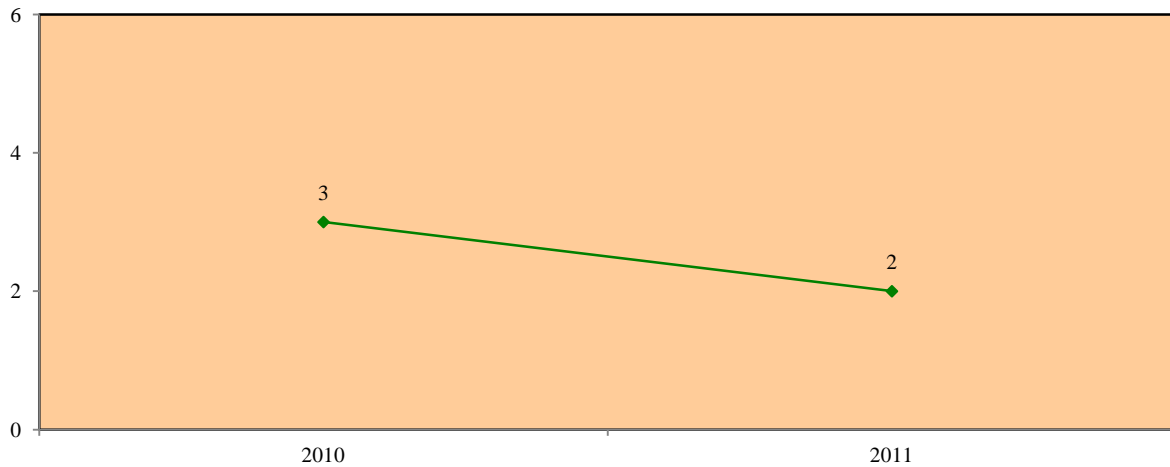

**Αριθμός δικαιούχων επιχειρήσεων στις αεροπορικές μεταφορές**

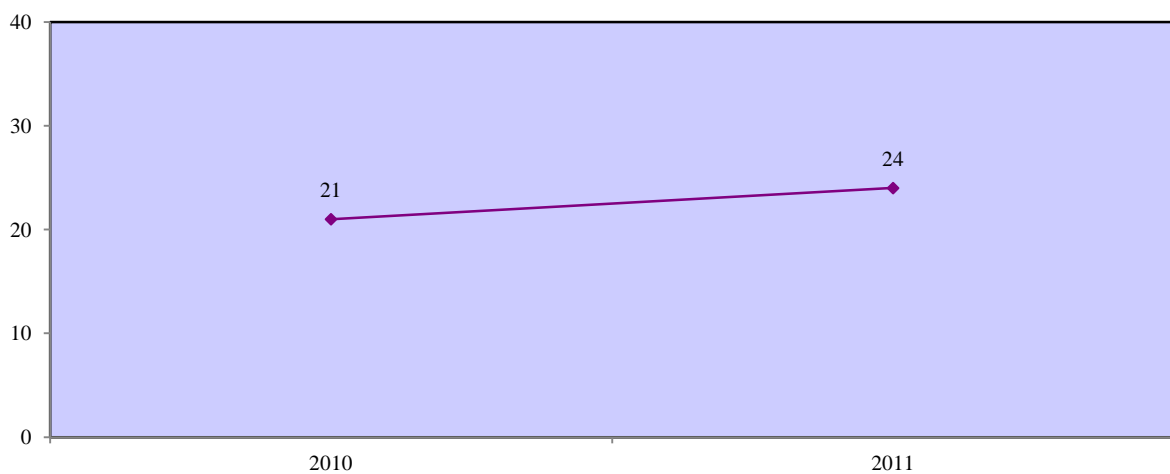

**Ποσοστό κάλυψης επιχειρήσεων στις αεροπορικές μεταφορές από δραστηριότητες της ΑνΑΔ**

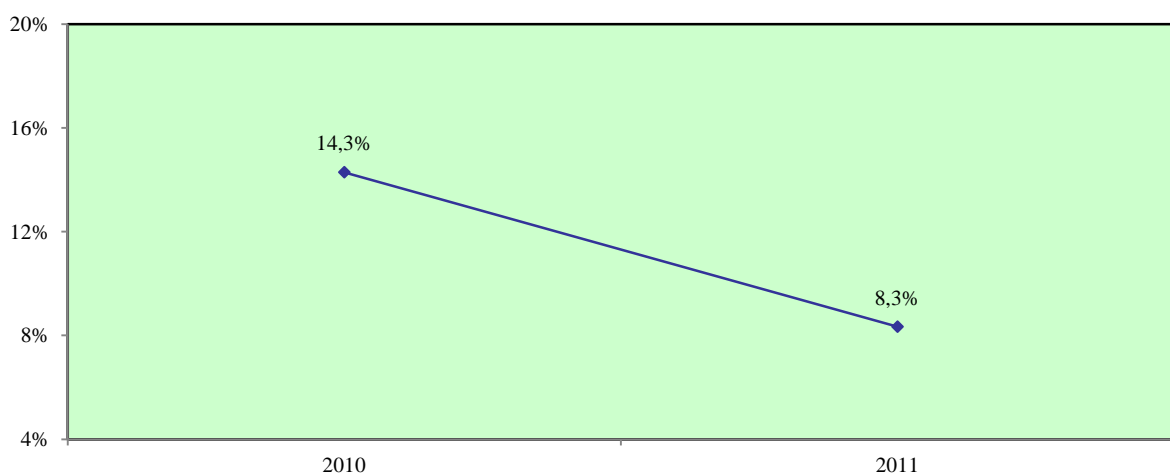

### 3.1.2.4. Ποσοστά κάλυψης στην αποθήκευση και στις υποστηρικτικές προς τη μεταφορά δραστηριότητες

Ποσοστό κάλυψης των χορηγιών της ΑνΑΔ στην αποθήκευση και στις υποστηρικτικές προς τη μεταφορά δραστηριότητες

**Χορηγίες της ΑνΑΔ σε επιχειρήσεις στην αποθήκευση και στις υποστηρικτικές προς τη μεταφορά δραστηριότητες**

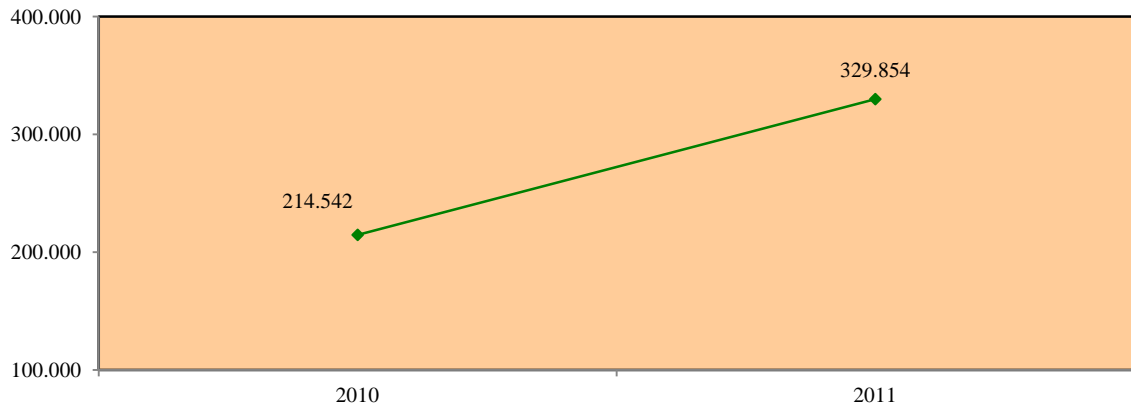

**Εισπράξεις τέλους από επιχειρήσεις στην αποθήκευση και στις υποστηρικτικές προς τη μεταφορά δραστηριότητες**

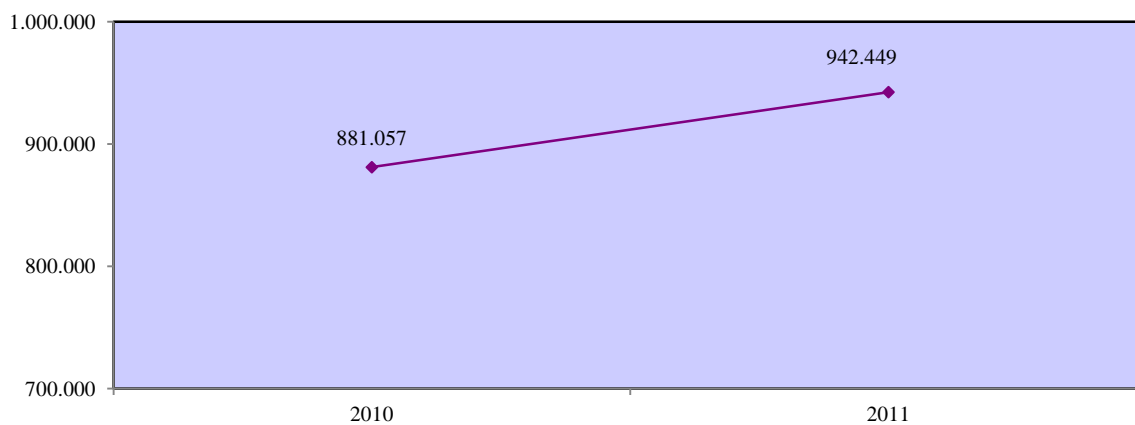

**Ποσοστό κάλυψης των χορηγιών της ΑνΑΔ στις εισπράξεις τέλους στην αποθήκευση και στις υποστηρικτικές προς τη μεταφορά δραστηριότητες**

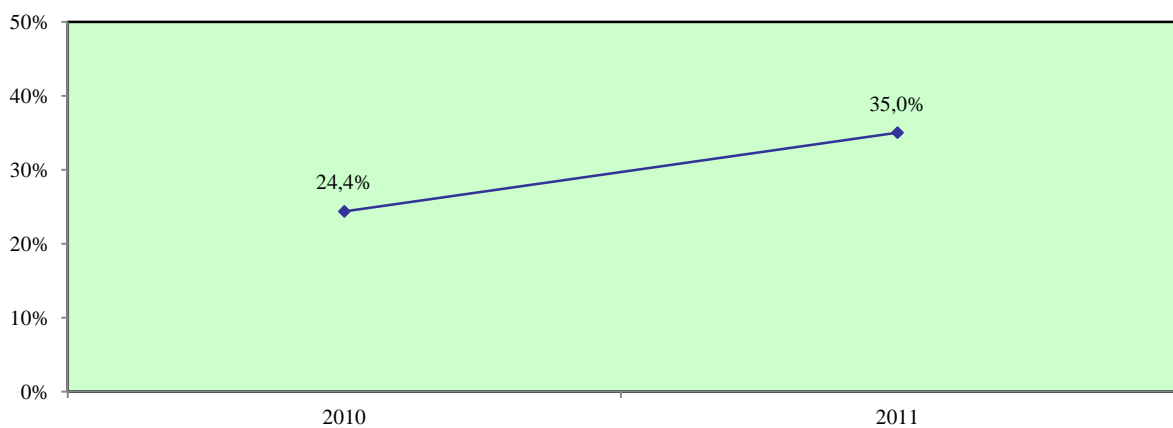

**Ποσοστό κάλυψης των επιχειρήσεων από δραστηριότητες της ΑνΑΔ στην αποθήκευση και στις υποστηρικτικές προς τη μεταφορά δραστηριότητες**

**Αριθμός επιχειρήσεων στην αποθήκευση και στις υποστηρικτικές προς τη μεταφορά δραστηριότητες που συμμετείχαν σε δραστηριότητες της ΑνΑΔ**

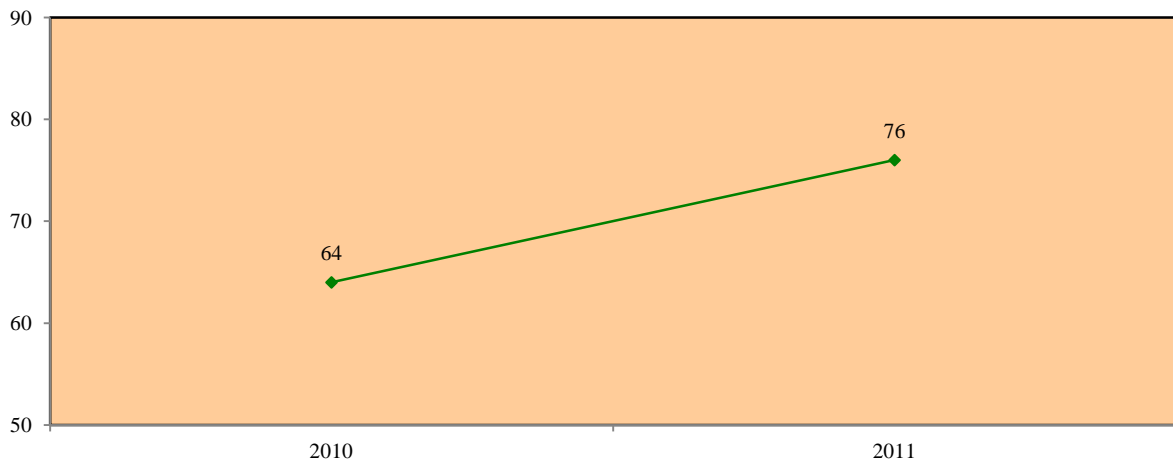

**Αριθμός δικαιούχων επιχειρήσεων στην αποθήκευση και στις υποστηρικτικές προς τη μεταφορά δραστηριότητες**

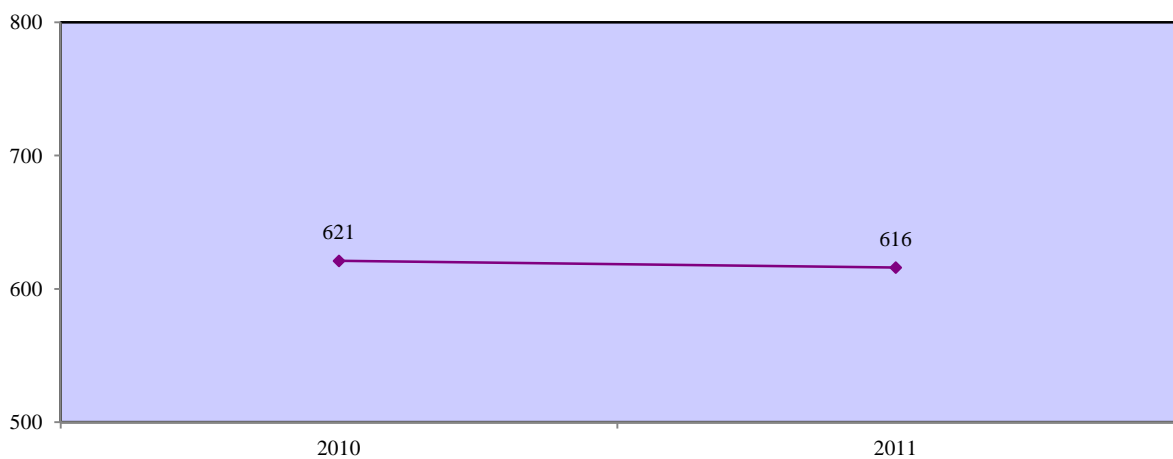

**Ποσοστό κάλυψης επιχειρήσεων στην αποθήκευση και στις υποστηρικτικές προς τη μεταφορά δραστηριότητες από δραστηριότητες της ΑνΑΔ**

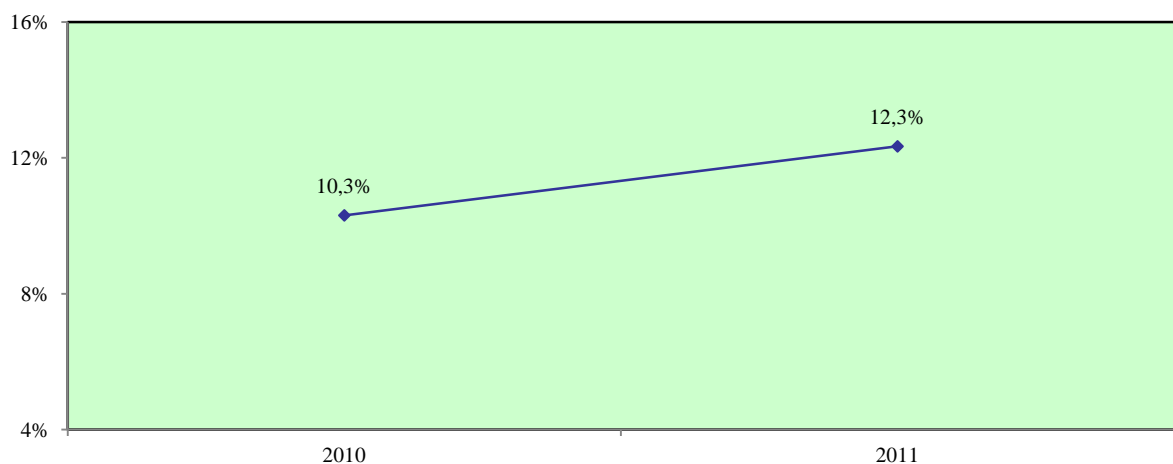

### 3.1.2.5. Ποσοστά κάλυψης στις ταχυδρομικές και ταχυμεταφορικές δραστηριότητες

#### Ποσοστό κάλυψης των χορηγιών της ΑνΑΔ στις ταχυδρομικές και ταχυμεταφορικές δραστηριότητες

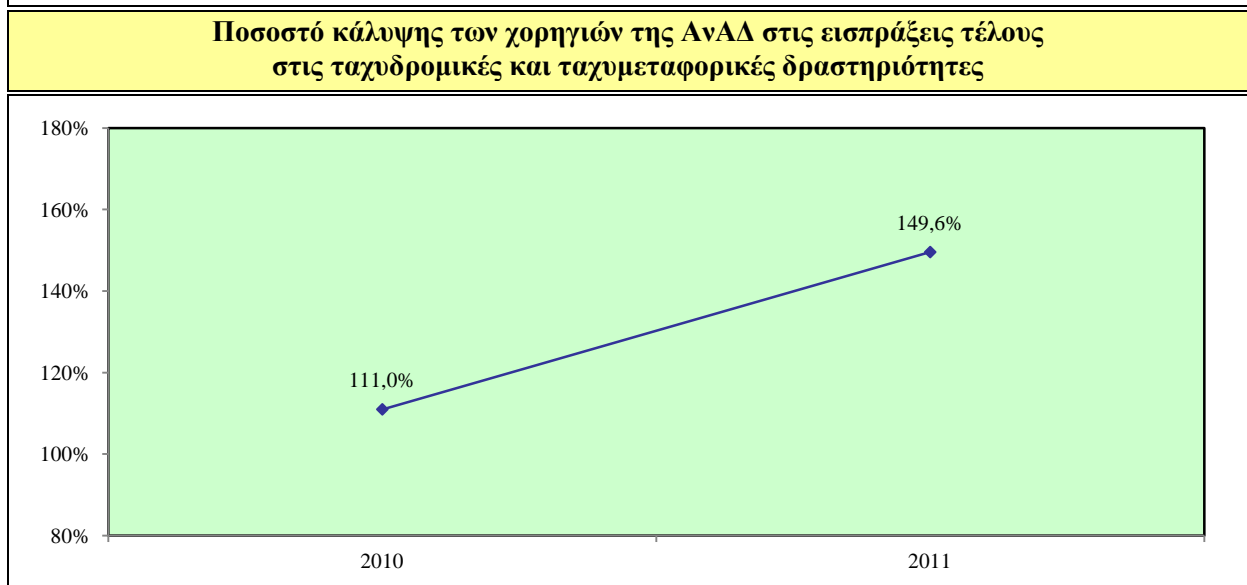
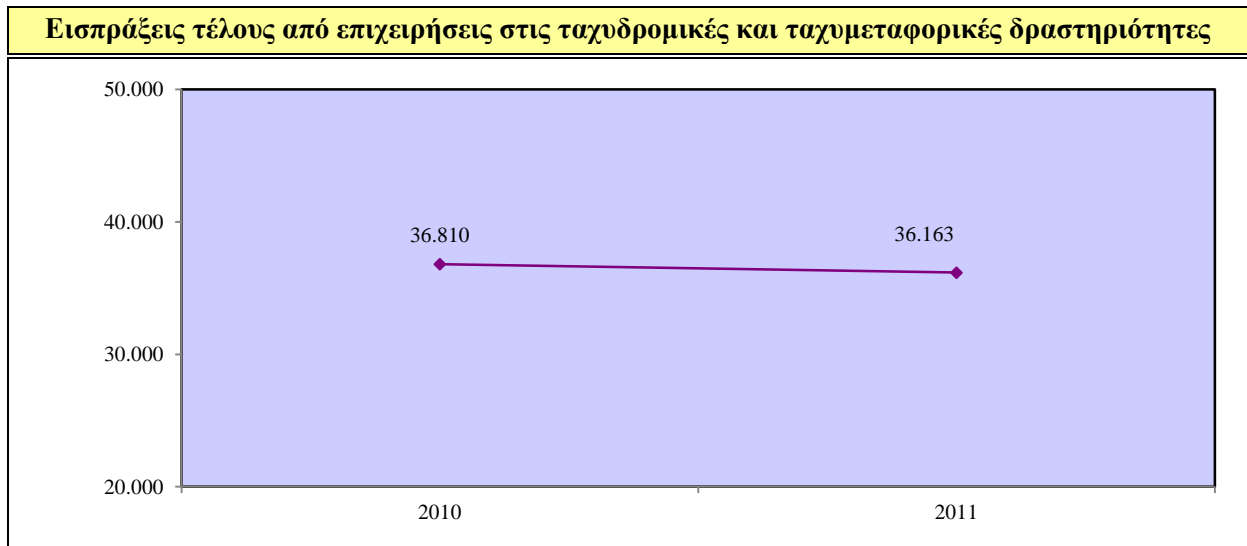
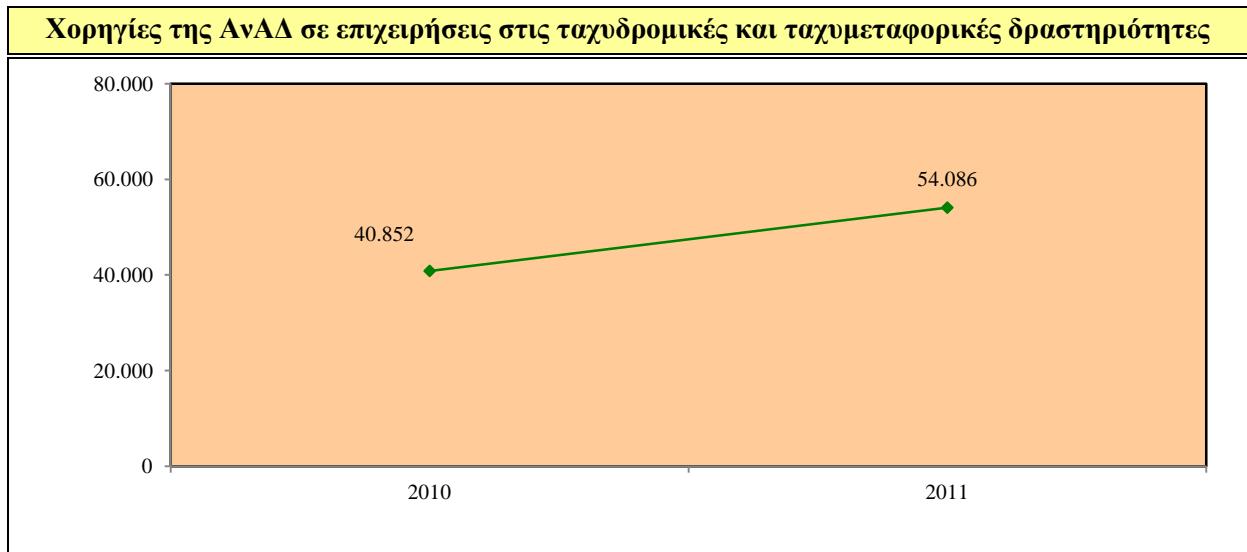

**Ποσοστό κάλυψης των επιχειρήσεων από δραστηριότητες της ΑνΑΔ στις ταχυδρομικές και ταχυμεταφορικές δραστηριότητες**

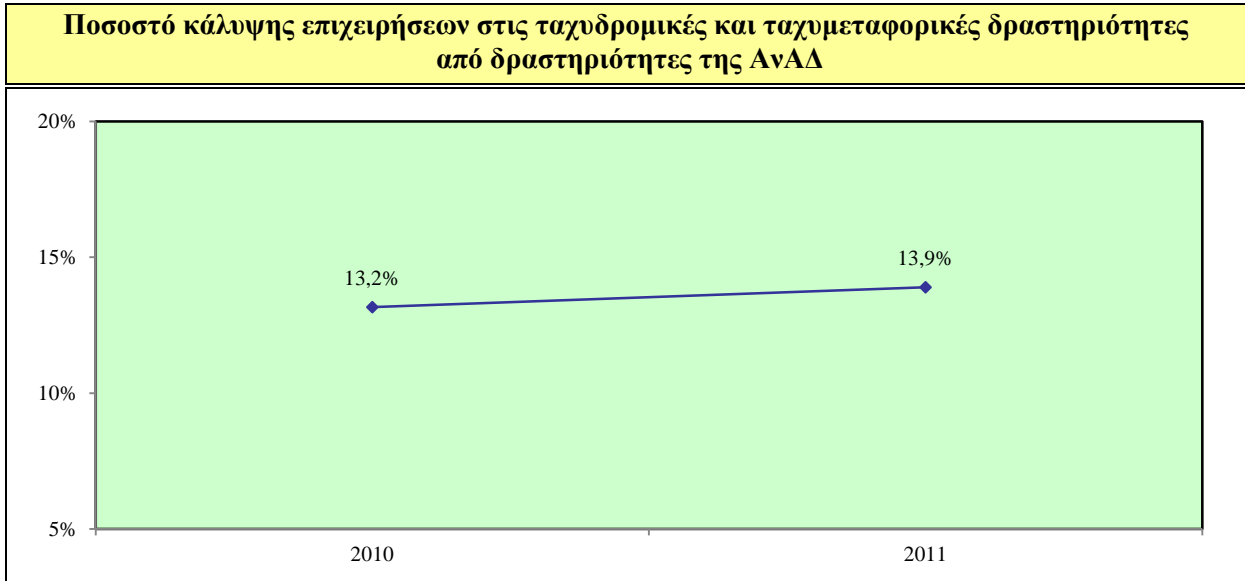
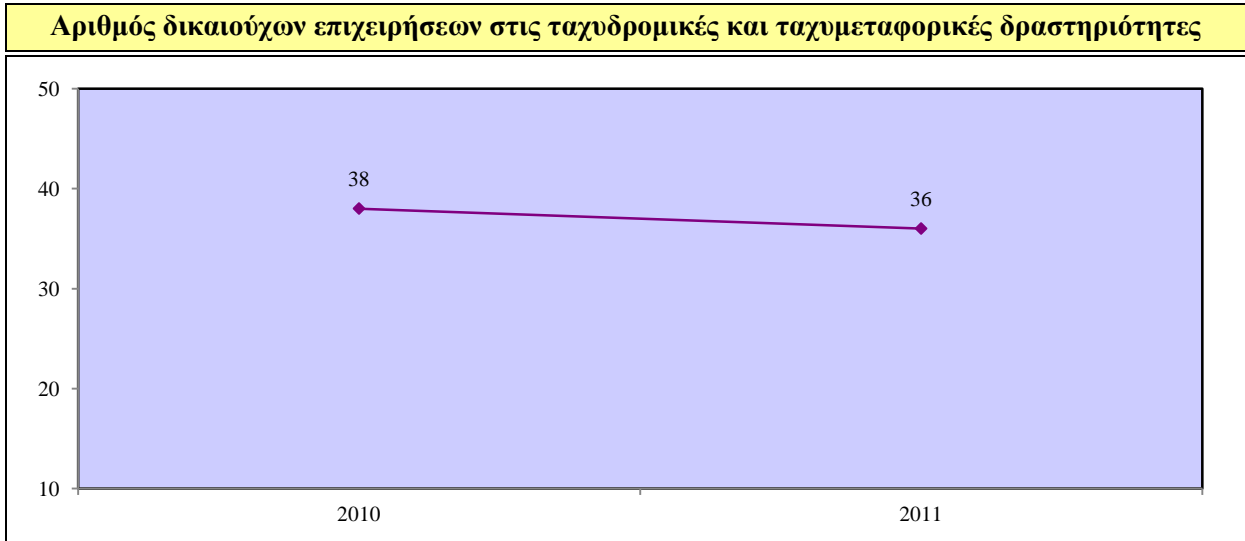
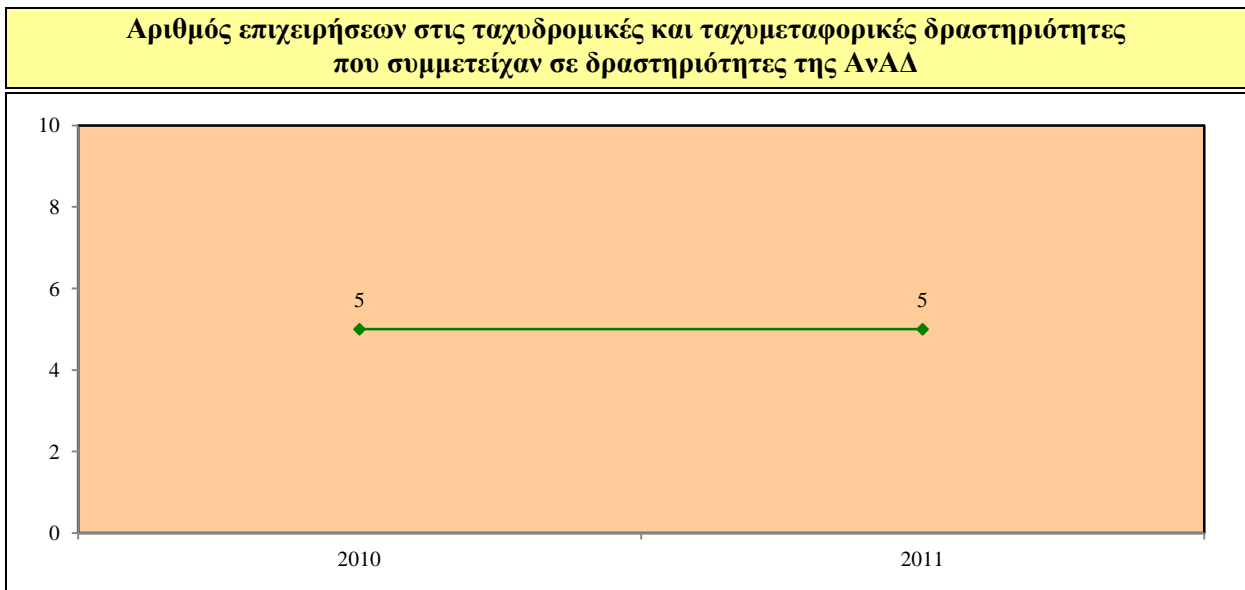

### 3.1.3. Ποσοστά κάλυψης στα ξενοδοχεία και εστιατόρια

#### Ποσοστό κάλυψης των χορηγιών της ΑνΑΔ στα ξενοδοχεία και εστιατόρια

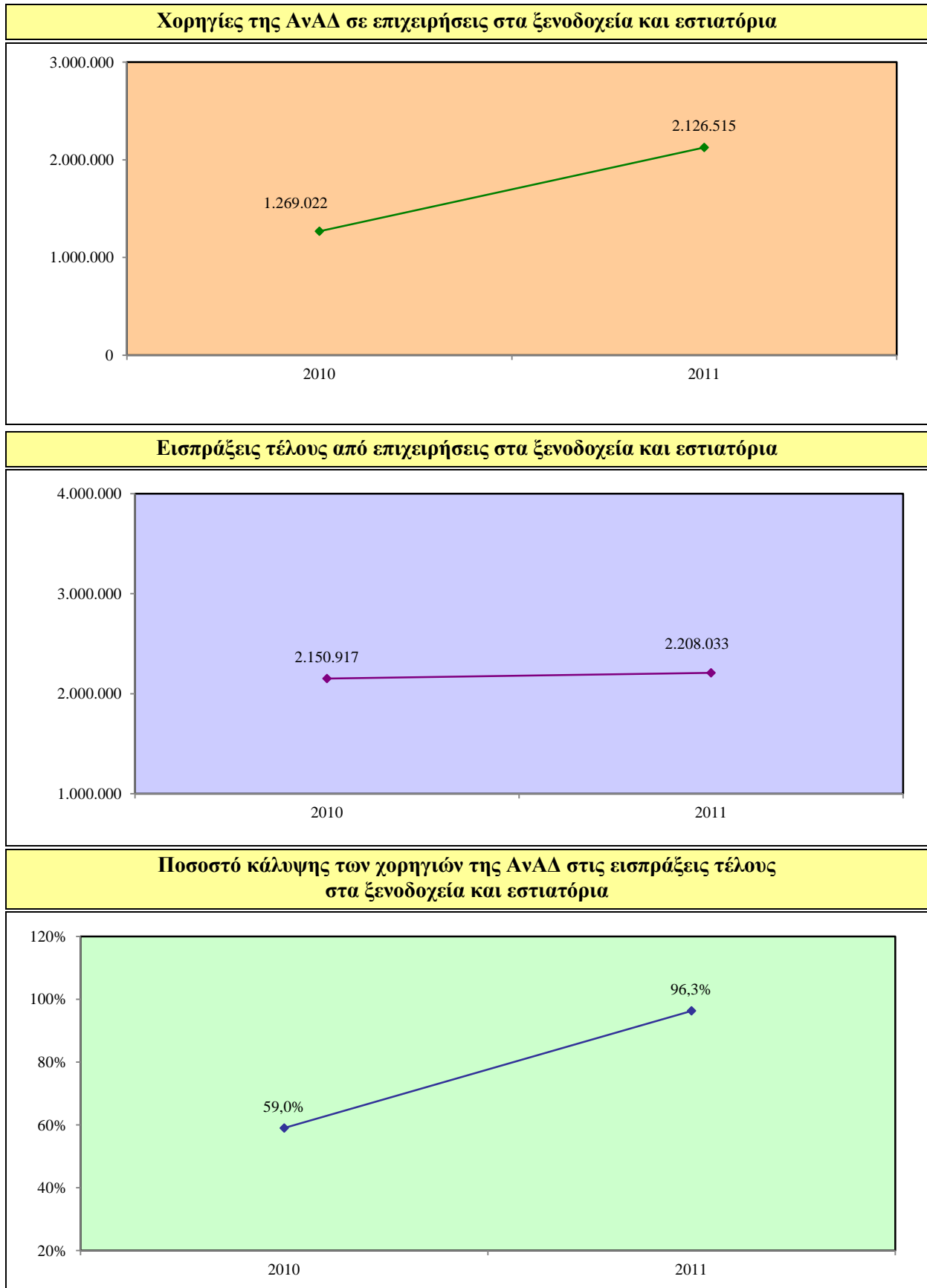

## Ποσοστό κάλυψης των επιχειρήσεων από δραστηριότητες της ΑνΑΔ στα ξενοδοχεία και εστιατόρια

**Αριθμός επιχειρήσεων στα ξενοδοχεία και εστιατόρια που συμμετείχαν σε δραστηριότητες της ΑνΑΔ**

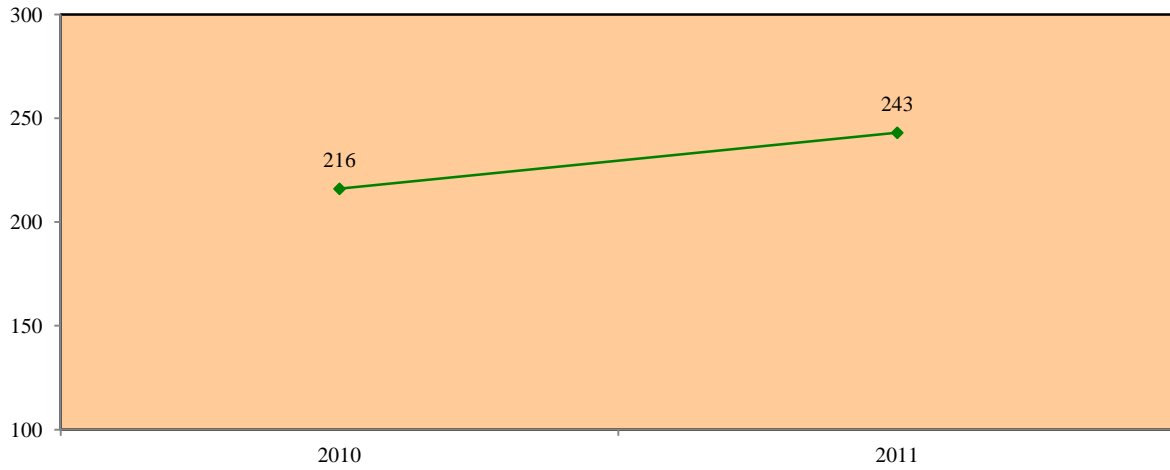

**Αριθμός δικαιούχων επιχειρήσεων στα ξενοδοχεία και εστιατόρια**

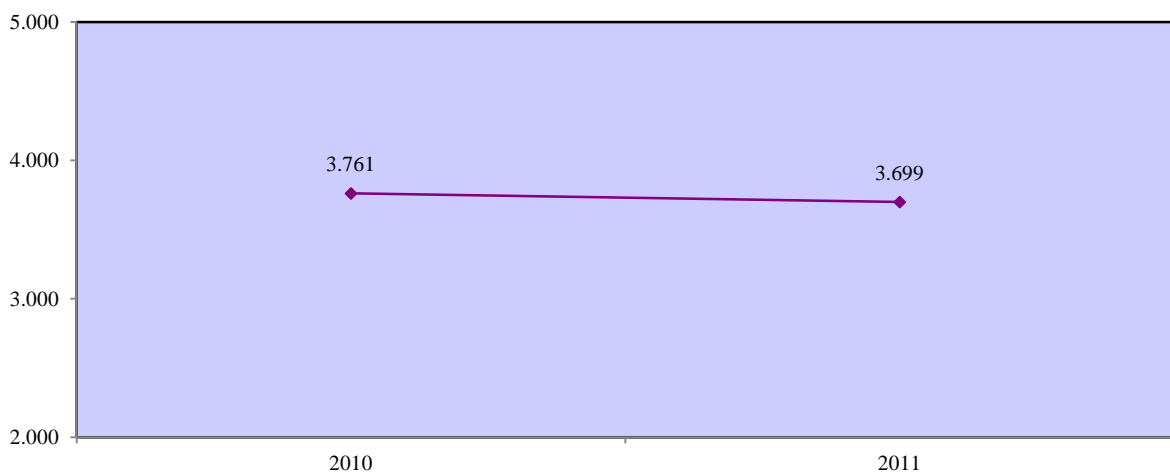

**Ποσοστό κάλυψης επιχειρήσεων στα ξενοδοχεία και εστιατόρια από δραστηριότητες της ΑνΑΔ**

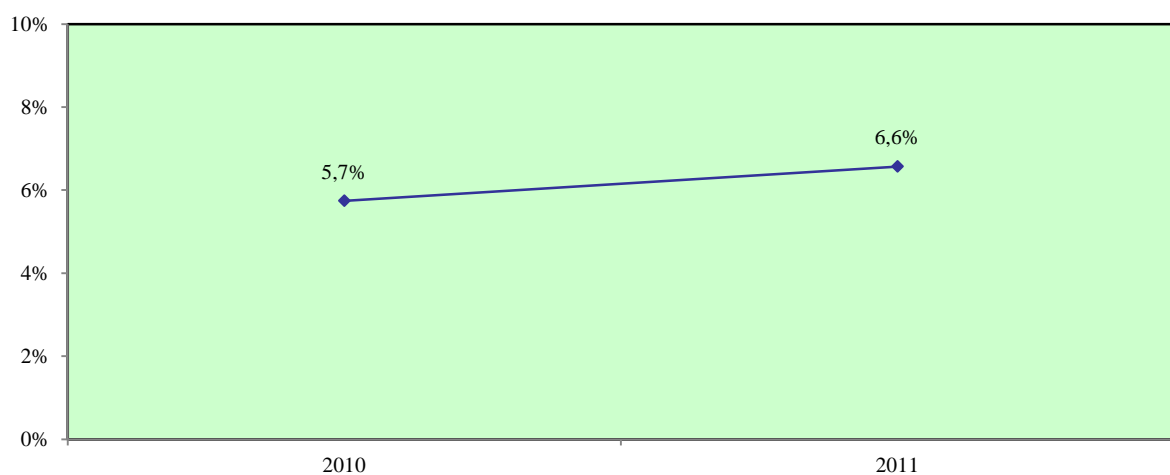



### 3.1.3.1. Ποσοστά κάλυψης στα ξενοδοχεία

#### Ποσοστό κάλυψης των χορηγιών της ΑνΑΔ στα ξενοδοχεία

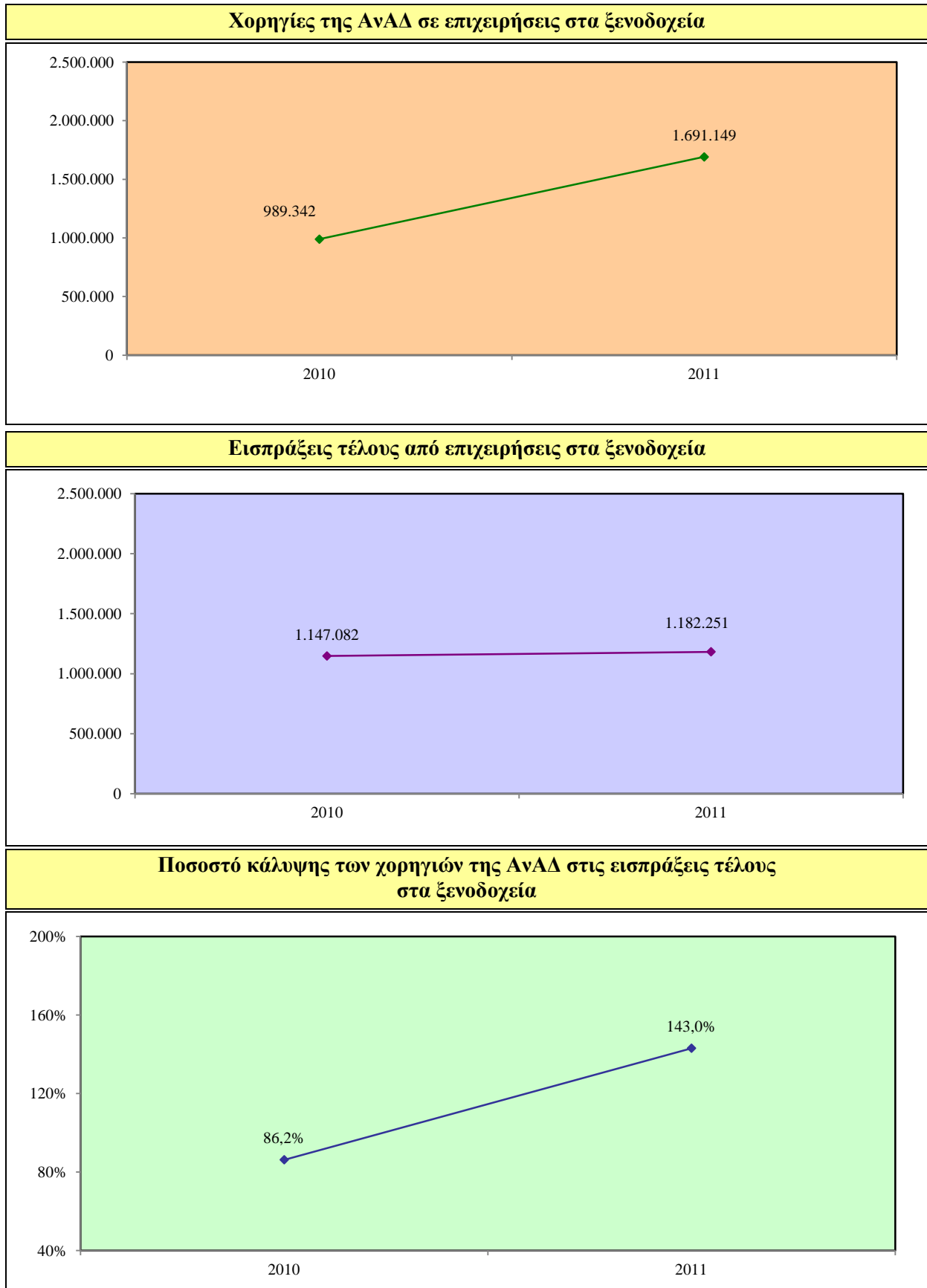

## Ποσοστό κάλυψης των επιχειρήσεων από δραστηριότητες της ΑνΑΔ στα ξενοδοχεία

**Αριθμός επιχειρήσεων στα ξενοδοχεία που συμμετείχαν σε δραστηριότητες της ΑνΑΔ**

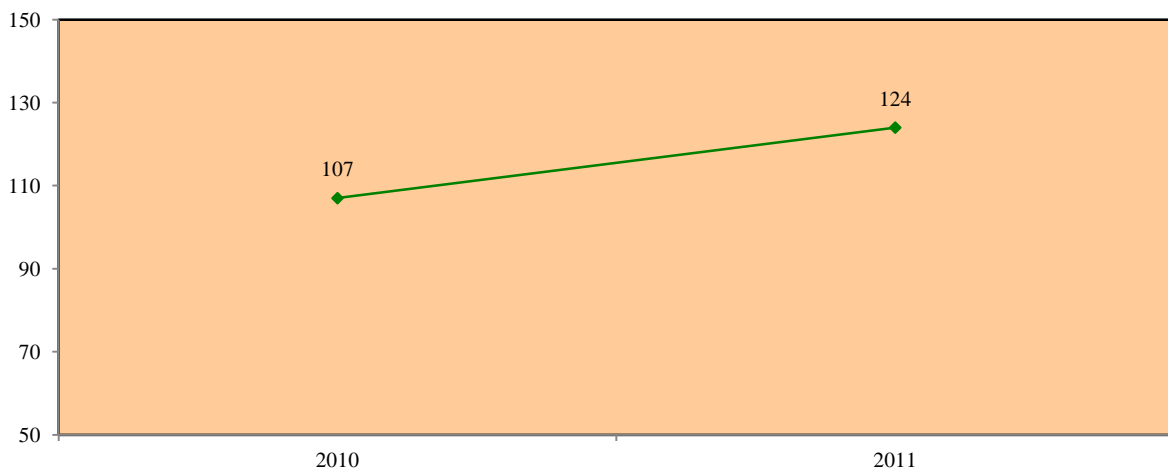

**Αριθμός δικαιούχων επιχειρήσεων στα ξενοδοχεία**

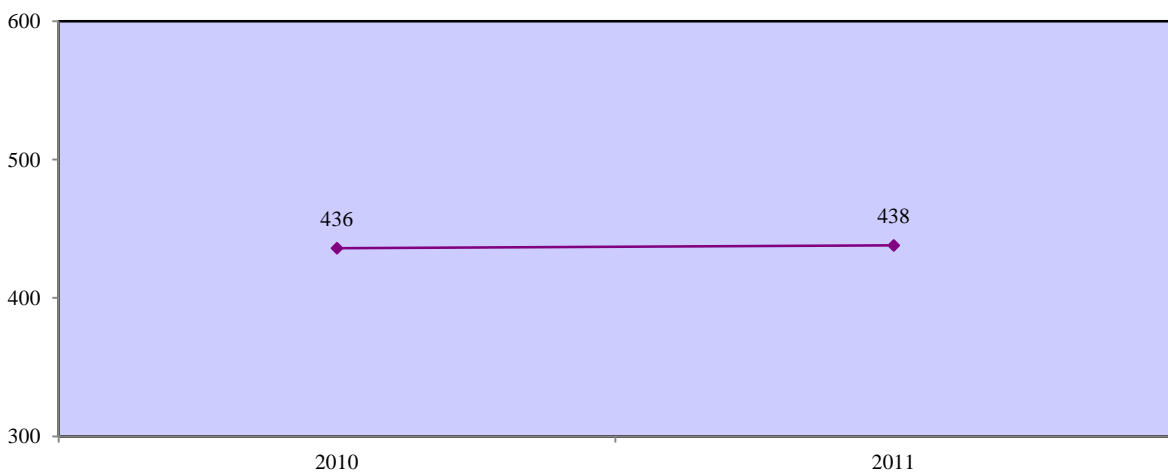

**Ποσοστό κάλυψης επιχειρήσεων στα ξενοδοχεία από δραστηριότητες της ΑνΑΔ**

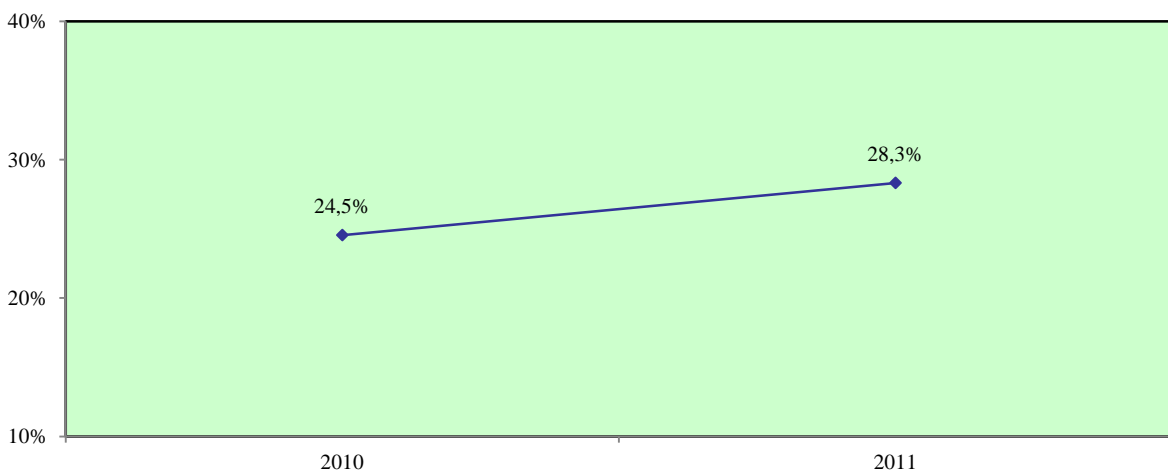

### 3.1.3.2. Ποσοστά κάλυψης στα εστιατόρια

#### Ποσοστό κάλυψης των χορηγιών της ΑνΑΔ στα εστιατόρια

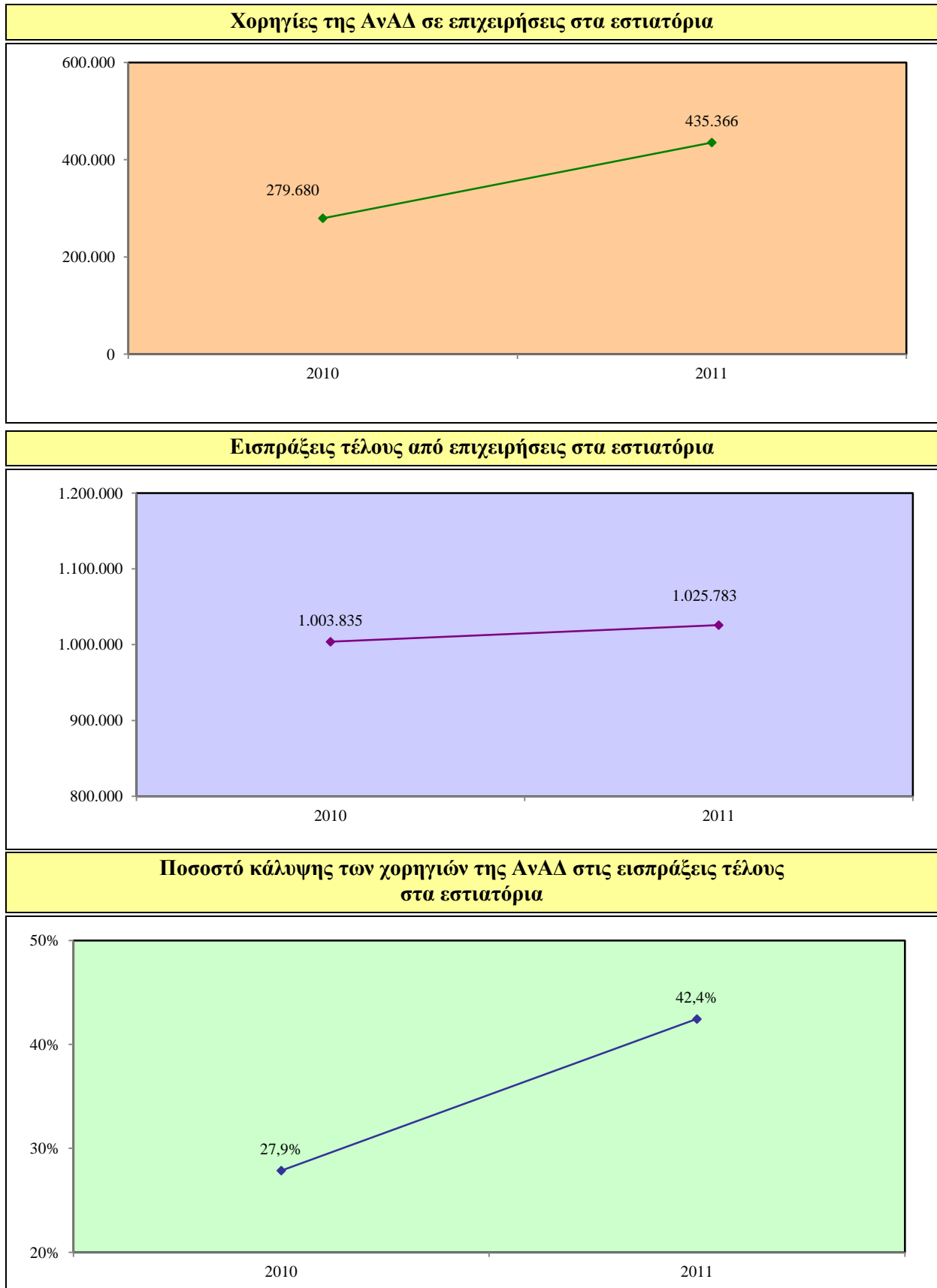

## Ποσοστό κάλυψης των επιχειρήσεων από δραστηριότητες της ΑνΑΔ στα εστιατόρια

**Αριθμός επιχειρήσεων στα εστιατόρια που συμμετείχαν σε δραστηριότητες της ΑνΑΔ**

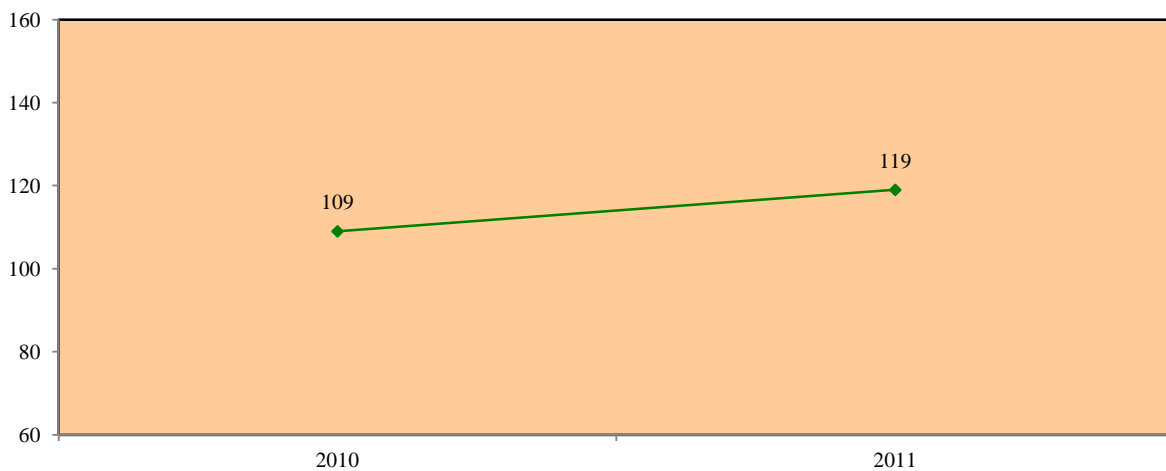

**Αριθμός δικαιούχων επιχειρήσεων στα εστιατόρια**

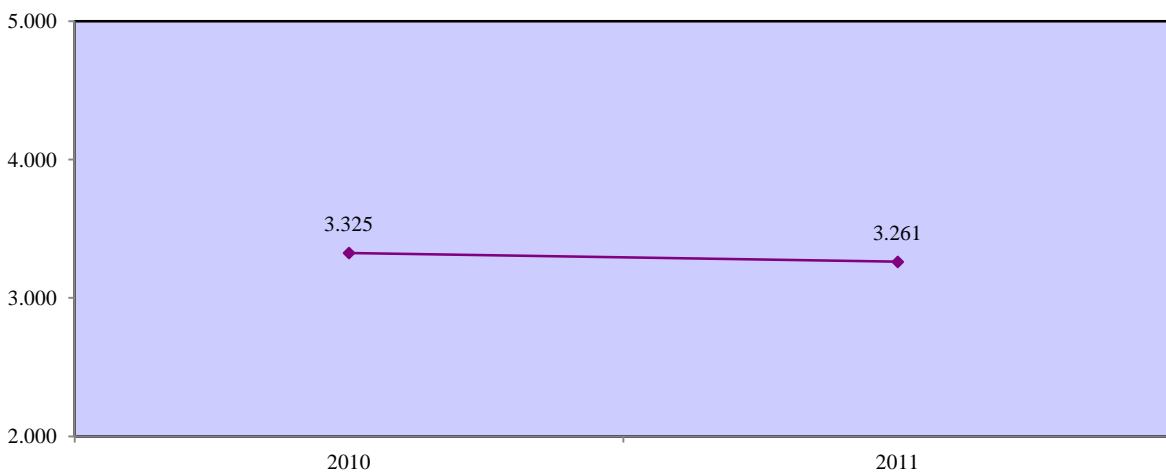

**Ποσοστό κάλυψης επιχειρήσεων στα εστιατόρια από δραστηριότητες της ΑνΑΔ**

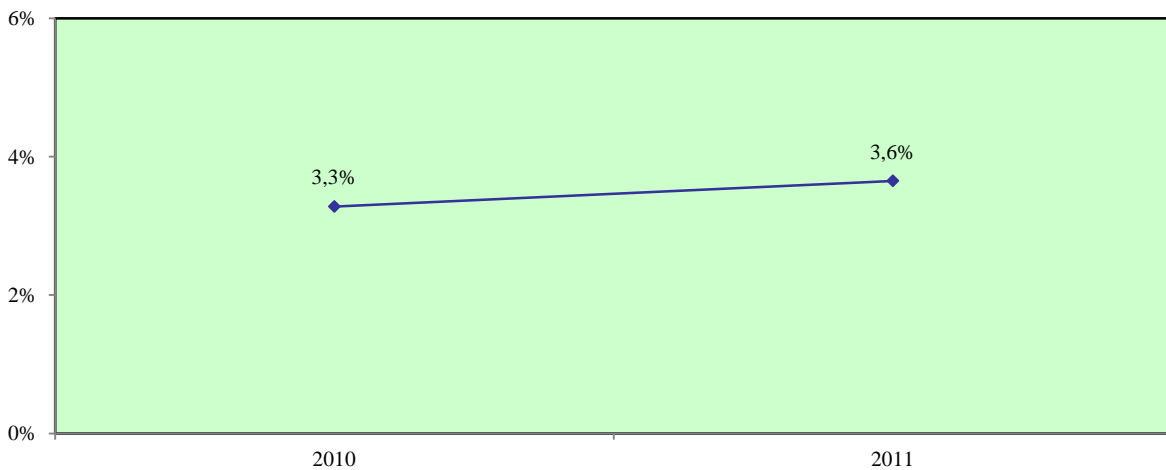

### 3.1.4. Ποσοστά κάλυψης στην ενημέρωση και επικοινωνία

#### Ποσοστό κάλυψης των χορηγιών της ΑνΑΔ στην ενημέρωση και επικοινωνία

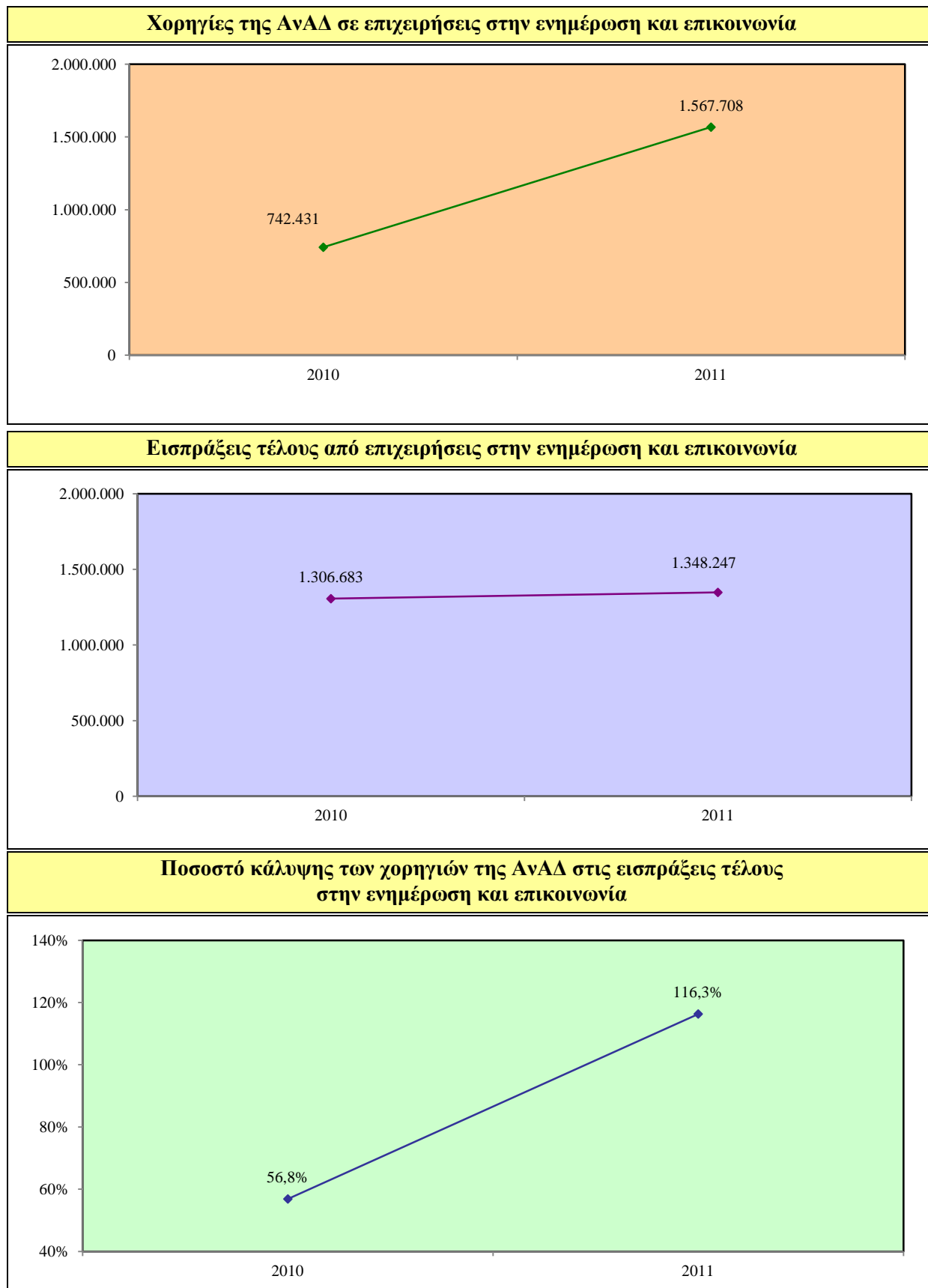

**Ποσοστό κάλυψης των επιχειρήσεων από δραστηριότητες της ΑνΑΔ στην ενημέρωση και επικοινωνία**

**Αριθμός επιχειρήσεων στην ενημέρωση και επικοινωνία που συμμετείχαν σε δραστηριότητες της ΑνΑΔ**

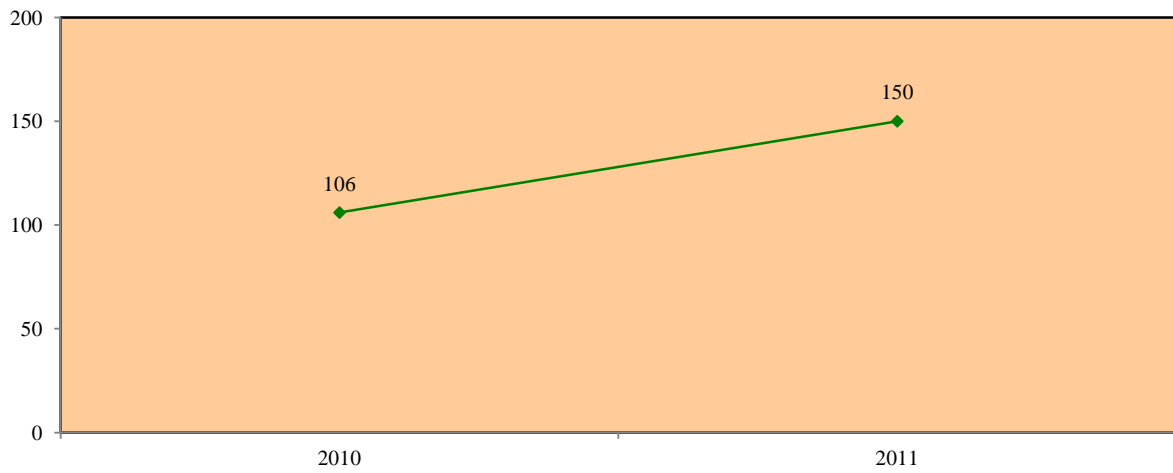

**Αριθμός δικαιούχων επιχειρήσεων στην ενημέρωση και επικοινωνία**

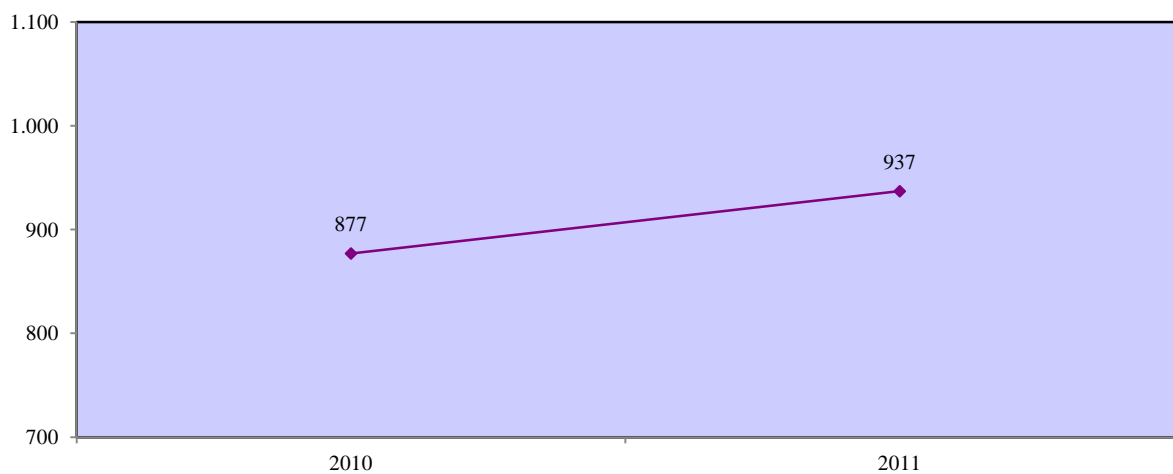

**Ποσοστό κάλυψης επιχειρήσεων στην ενημέρωση και επικοινωνία από δραστηριότητες της ΑνΑΔ**

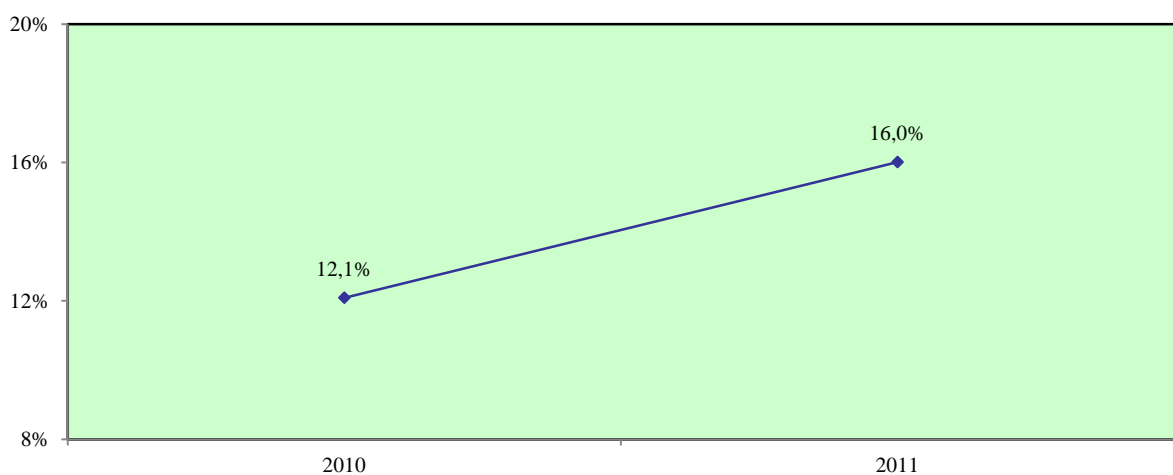

### 3.1.4.1. Ποσοστά κάλυψης στις εκδοτικές, κινηματογραφικές και ραδιοτηλεοπτικές δραστηριότητες

Ποσοστό κάλυψης των χορηγιών της ΑνΑΔ στις εκδοτικές, κινηματογραφικές και ραδιοτηλεοπτικές δραστηριότητες

**Χορηγίες της ΑνΑΔ σε επιχειρήσεις στις εκδοτικές, κινηματογραφικές και ραδιοτηλεοπτικές δραστηριότητες**

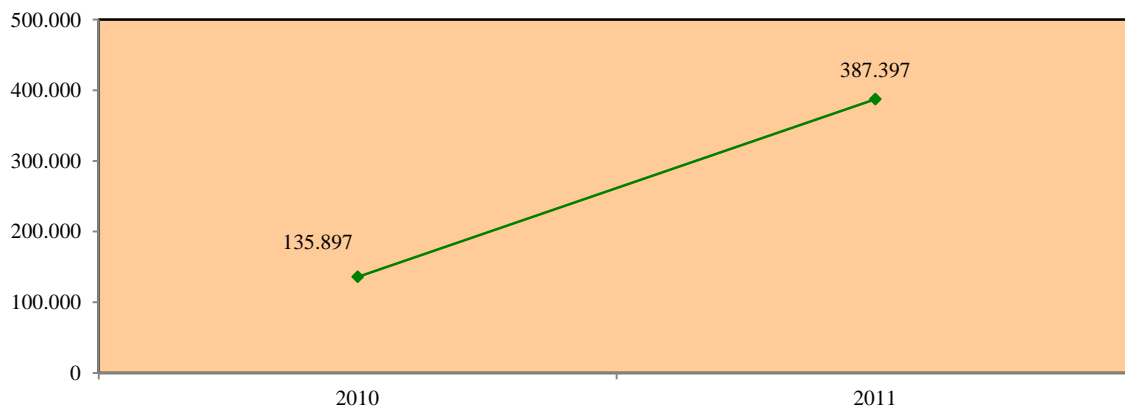

**Εισπράξεις τέλους από επιχειρήσεις στις εκδοτικές, κινηματογραφικές και ραδιοτηλεοπτικές δραστηριότητες**

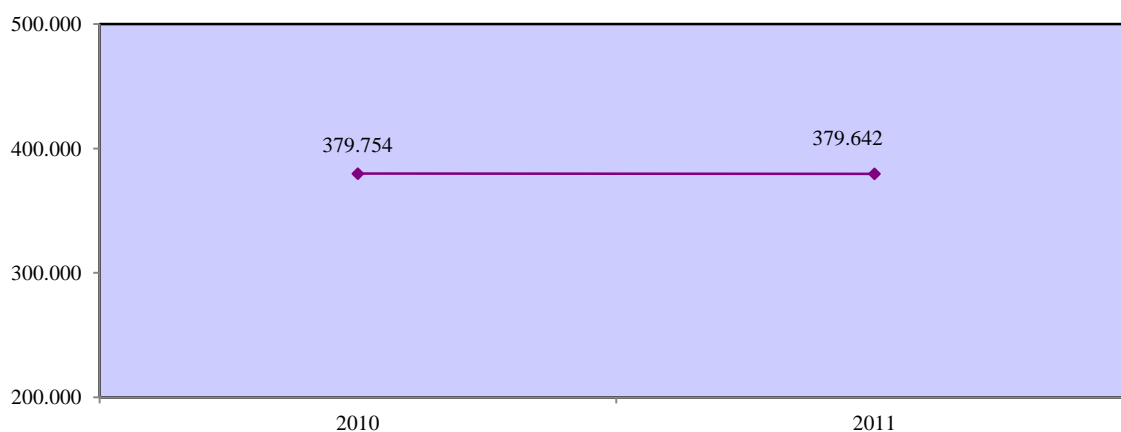

**Ποσοστό κάλυψης των χορηγιών της ΑνΑΔ στις εισπράξεις τέλους στις εκδοτικές, κινηματογραφικές και ραδιοτηλεοπτικές δραστηριότητες**

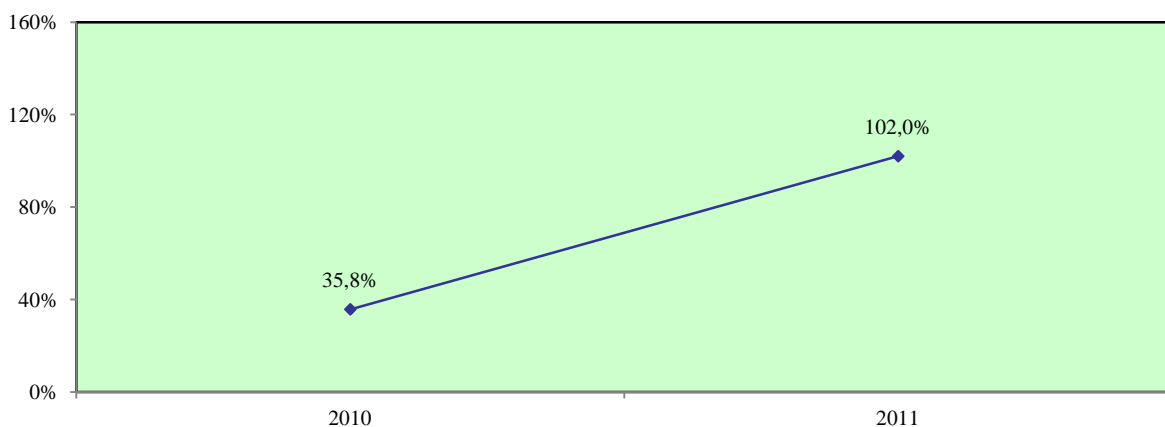

**Ποσοστό κάλυψης των επιχειρήσεων από δραστηριότητες της ΑνΑΔ στις εκδοτικές, κινηματογραφικές και ραδιοτηλεοπτικές δραστηριότητες**

**Αριθμός επιχειρήσεων στις εκδοτικές, κινηματογραφικές και ραδιοτηλεοπτικές δραστηριότητες που συμμετείχαν σε δραστηριότητες της ΑνΑΔ**

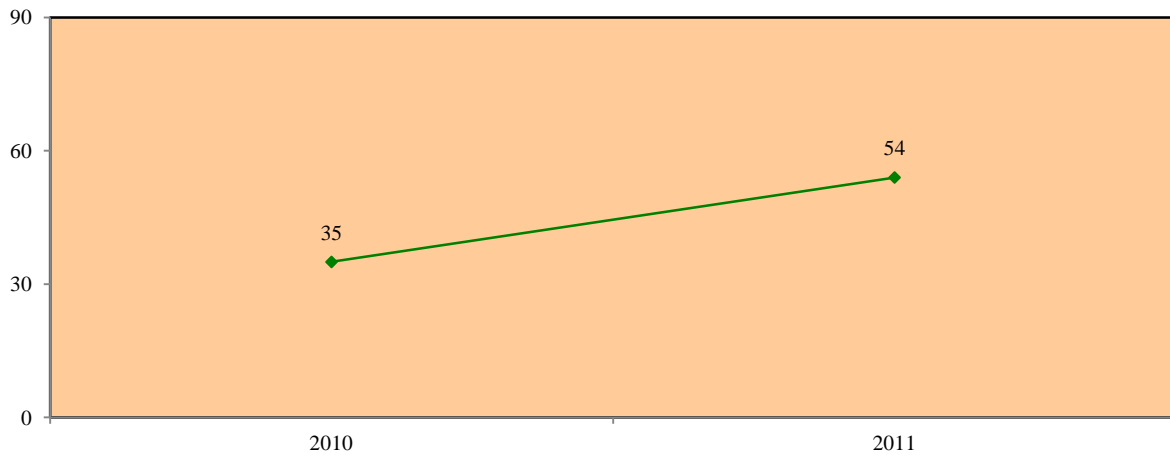

**Αριθμός δικαιούχων επιχειρήσεων στις εκδοτικές, κινηματογραφικές και ραδιοτηλεοπτικές δραστηριότητες**

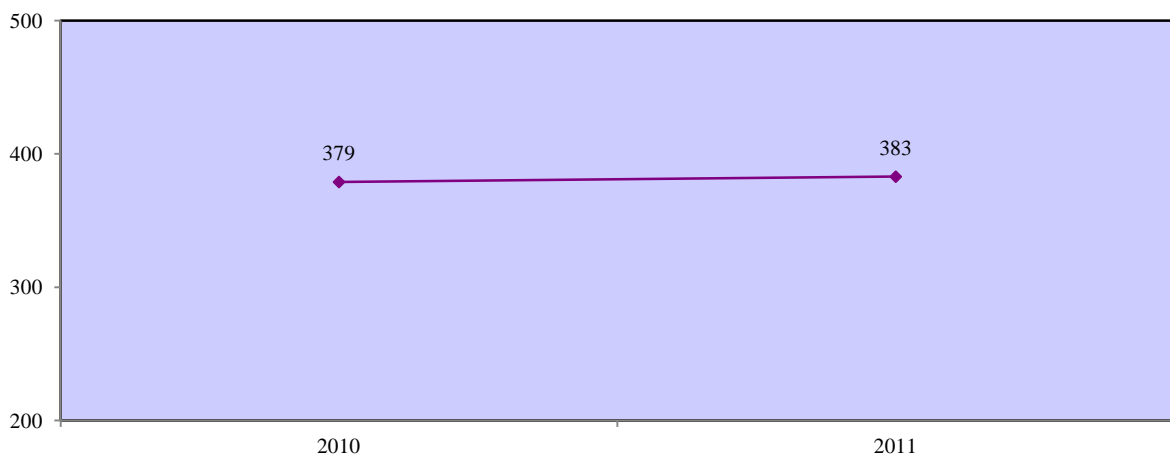

**Ποσοστό κάλυψης επιχειρήσεων στις εκδοτικές, κινηματογραφικές και ραδιοτηλεοπτικές δραστηριότητες από δραστηριότητες της ΑνΑΔ**

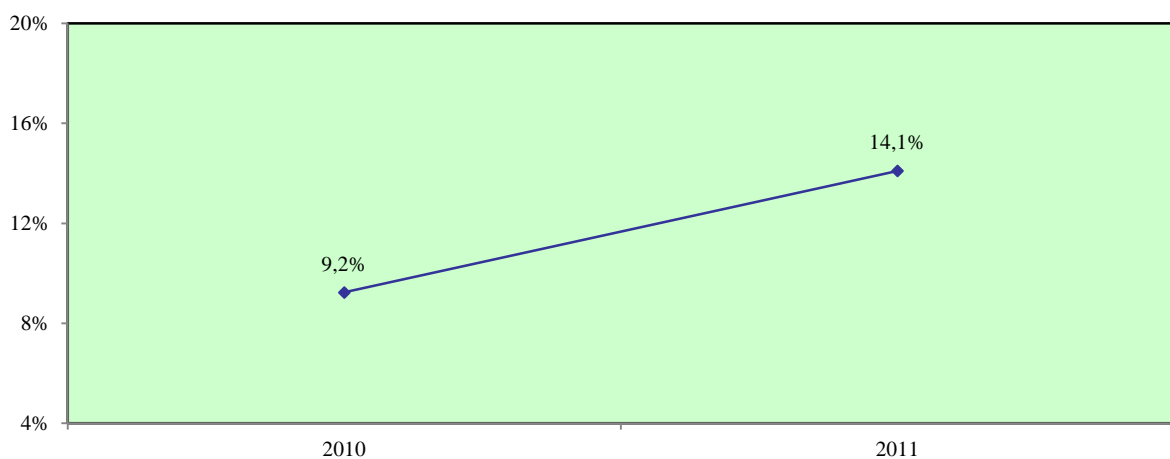



### 3.1.4.2. Ποσοστά κάλυψης στις τηλεπικοινωνίες

#### Ποσοστό κάλυψης των χορηγιών της ΑνΑΔ στις τηλεπικοινωνίες

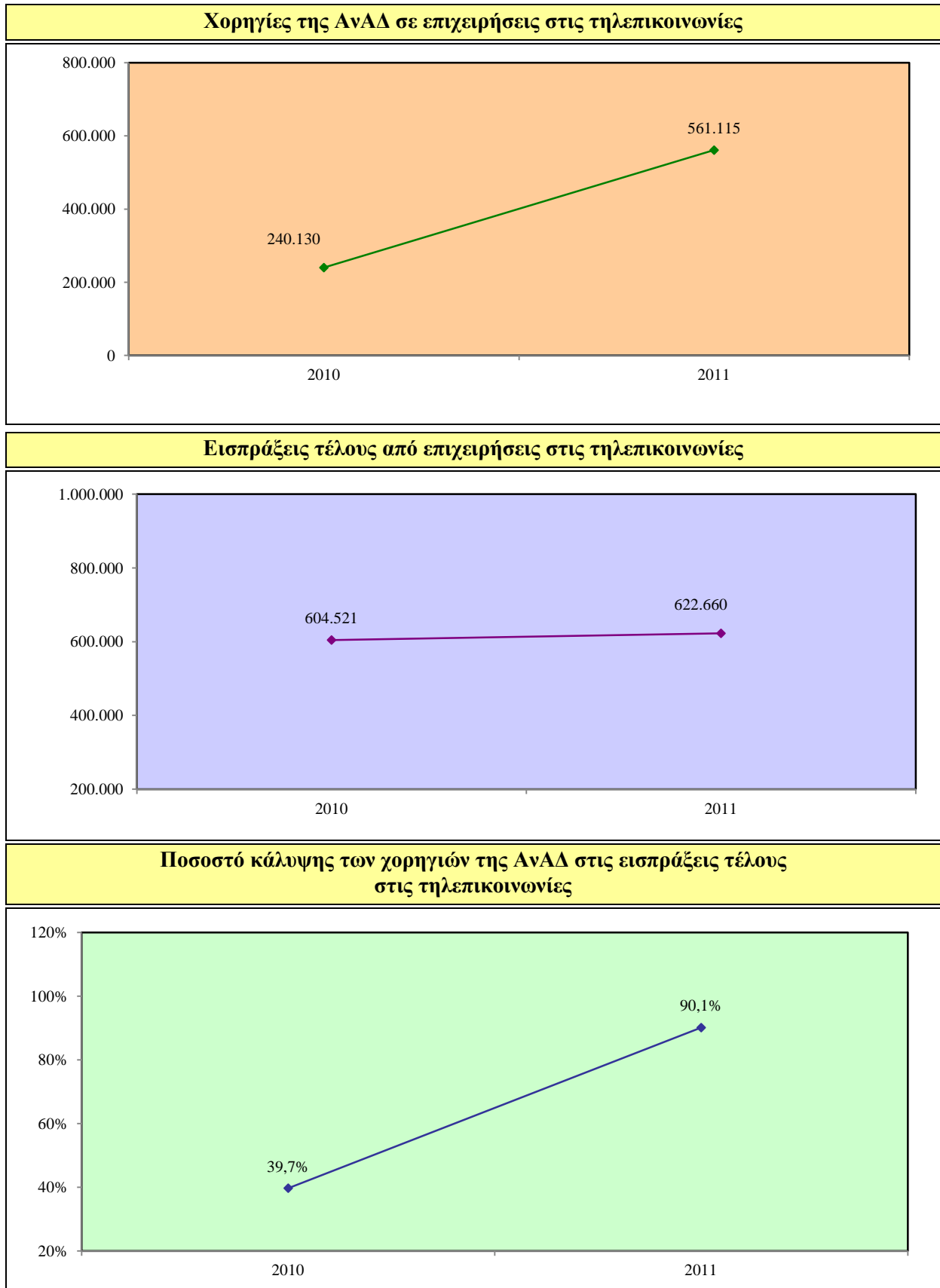

## Ποσοστό κάλυψης των επιχειρήσεων από δραστηριότητες της ΑνΑΔ στις τηλεπικοινωνίες

**Αριθμός επιχειρήσεων στις τηλεπικοινωνίες που συμμετείχαν σε δραστηριότητες της ΑνΑΔ**

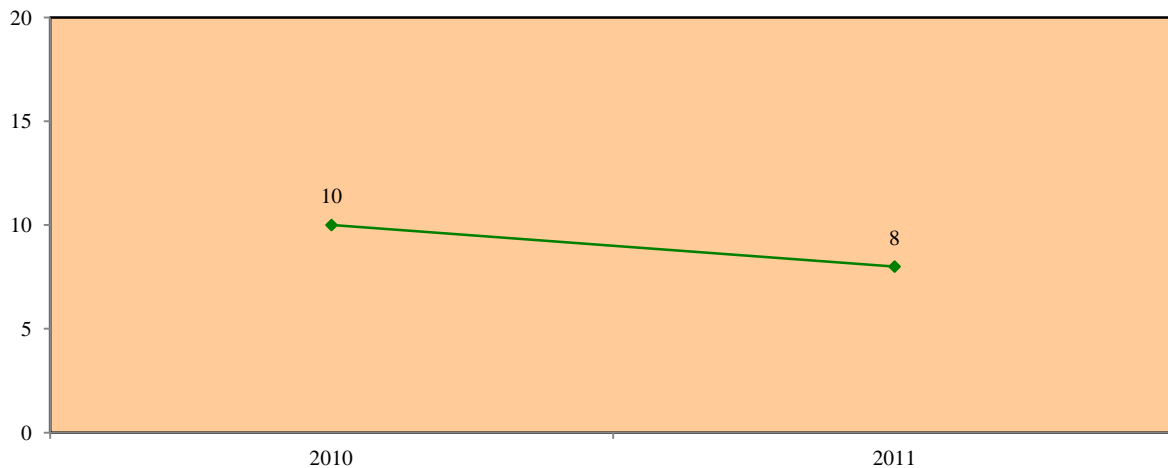

**Αριθμός δικαιούχων επιχειρήσεων στις τηλεπικοινωνίες**

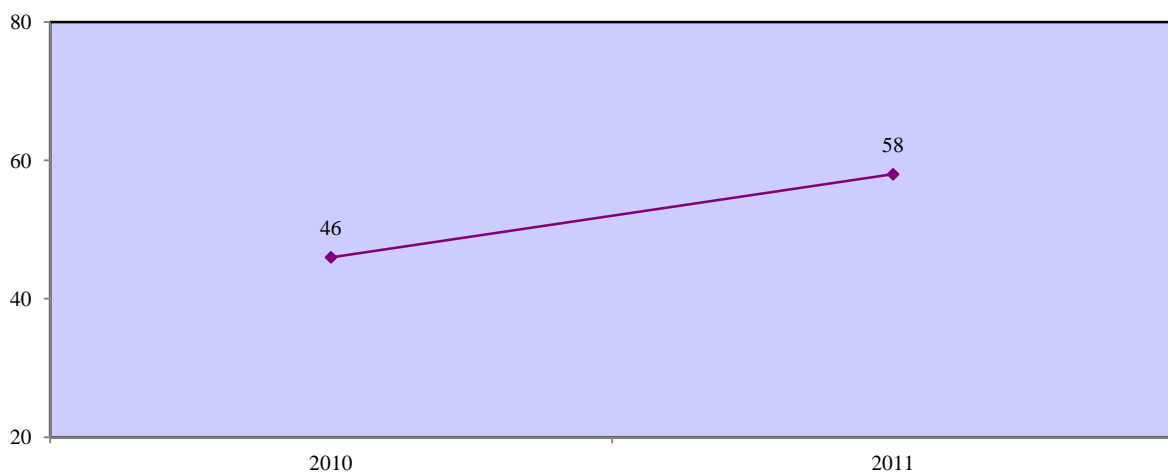

**Ποσοστό κάλυψης επιχειρήσεων στις τηλεπικοινωνίες από δραστηριότητες της ΑνΑΔ**

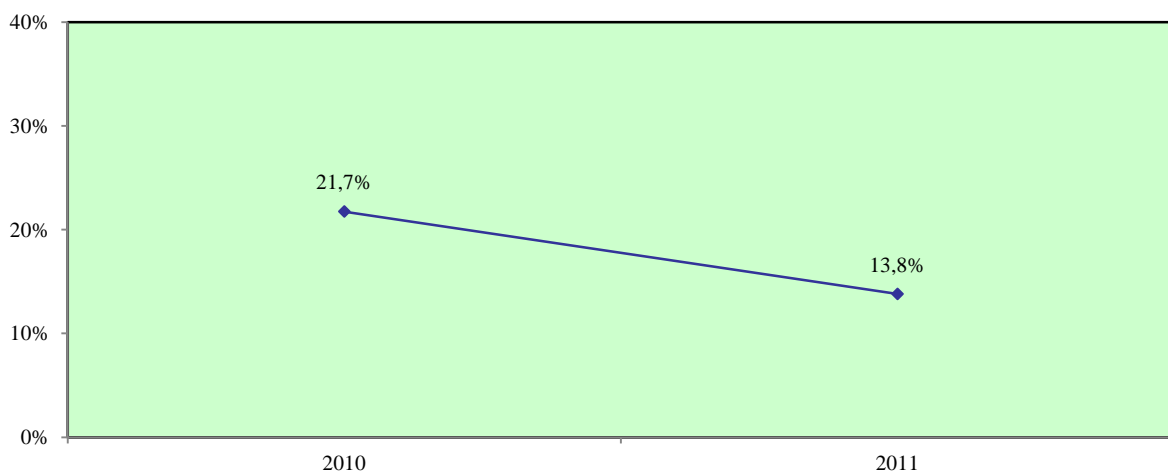

### 3.1.4.3. Ποσοστά κάλυψης στην πληροφορική

#### Ποσοστό κάλυψης των χορηγιών της ΑνΑΔ στην πληροφορική

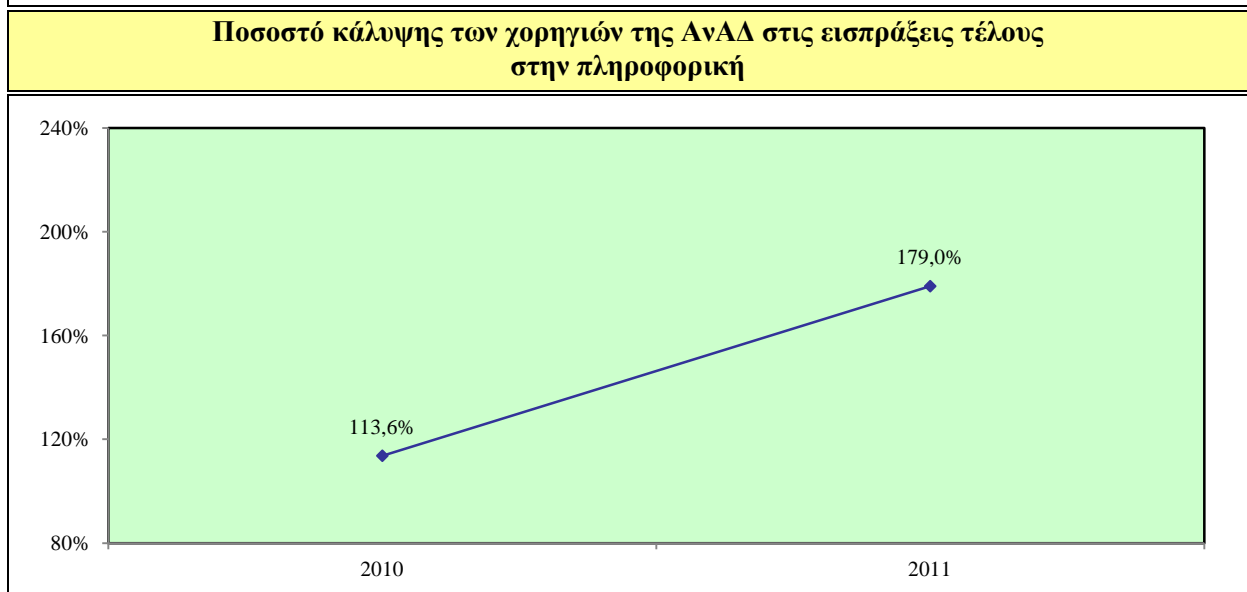
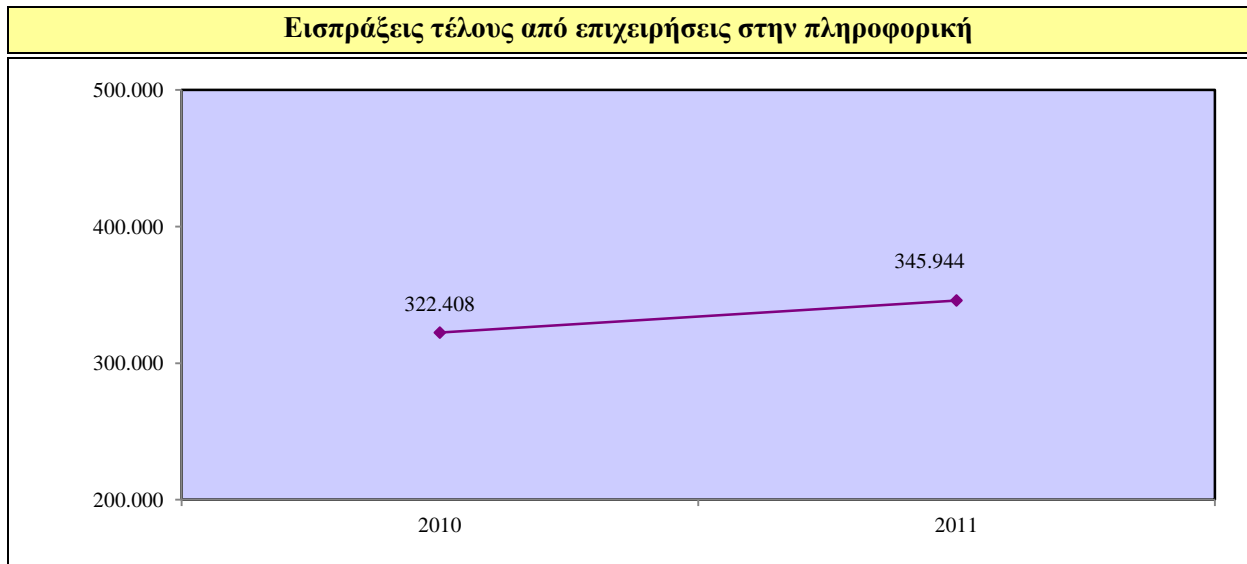
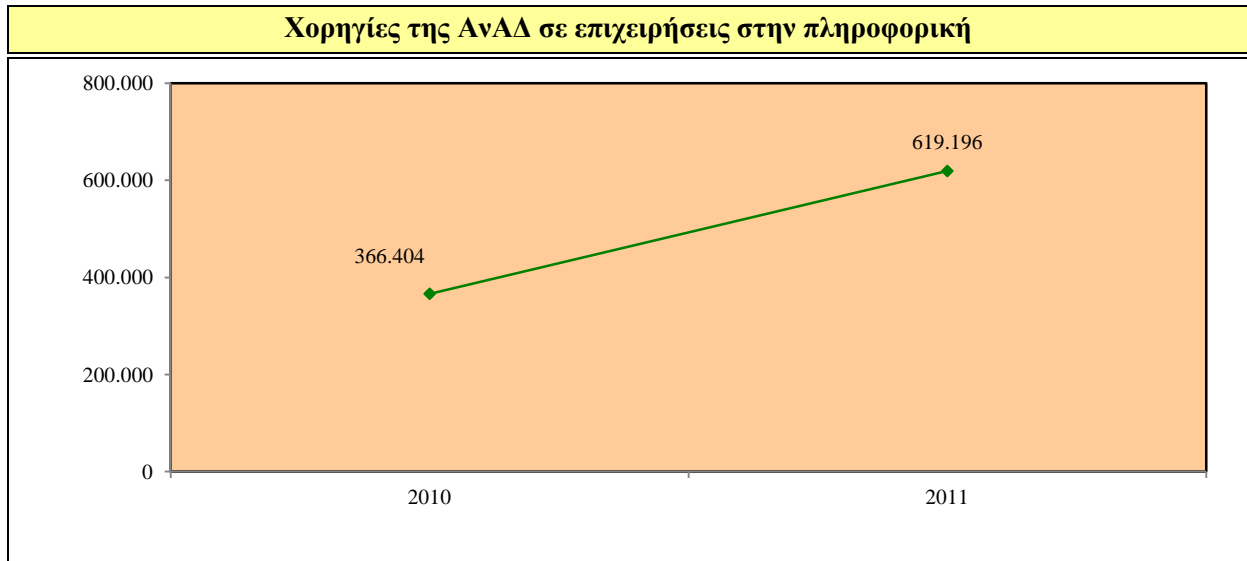

## Ποσοστό κάλυψης των επιχειρήσεων από δραστηριότητες της ΑνΑΔ στην πληροφορική

**Αριθμός επιχειρήσεων στην πληροφορική που συμμετείχαν σε δραστηριότητες της ΑνΑΔ**

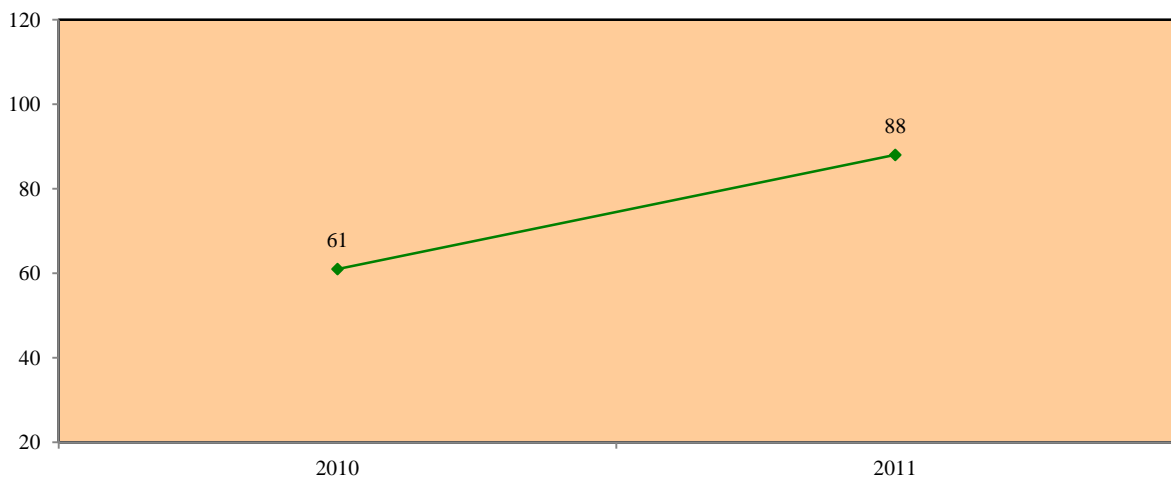

**Αριθμός δικαιούχων επιχειρήσεων στην πληροφορική**

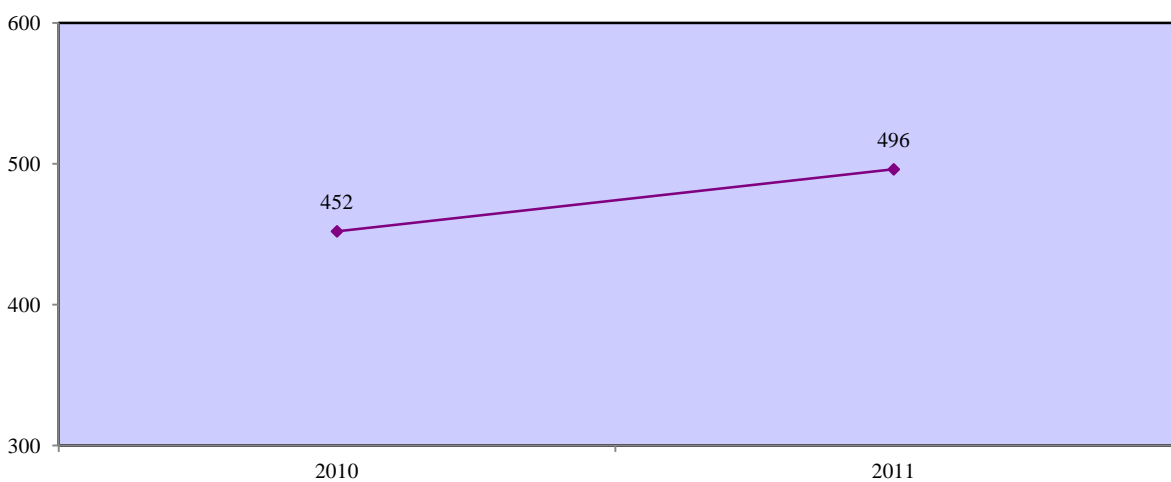

**Ποσοστό κάλυψης επιχειρήσεων στην πληροφορική από δραστηριότητες της ΑνΑΔ**

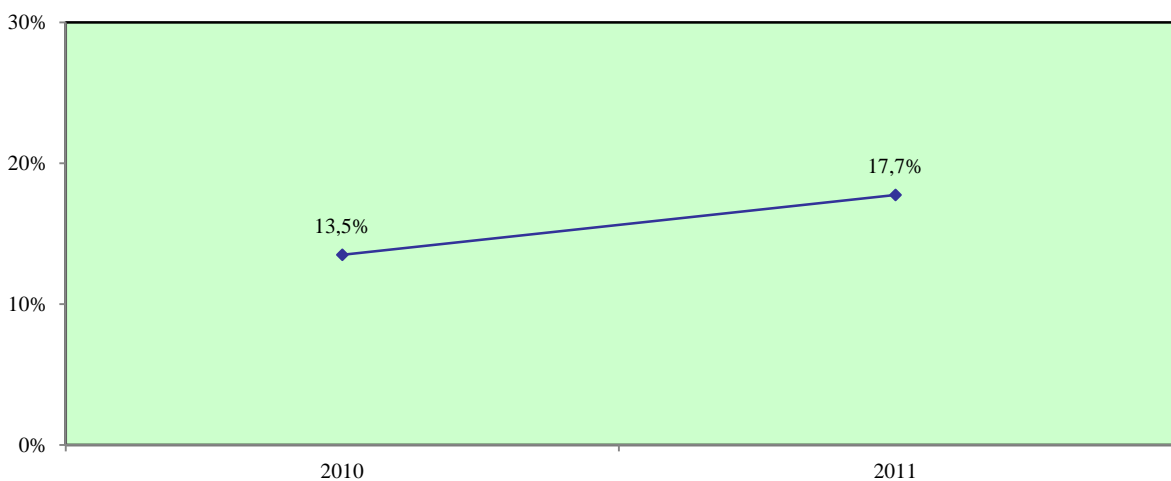

### 3.1.5. Ποσοστά κάλυψης στους χρηματοπιστωτικούς οργανισμούς

#### Ποσοστό κάλυψης των χορηγιών της ΑνΑΔ στους χρηματοπιστωτικούς οργανισμούς

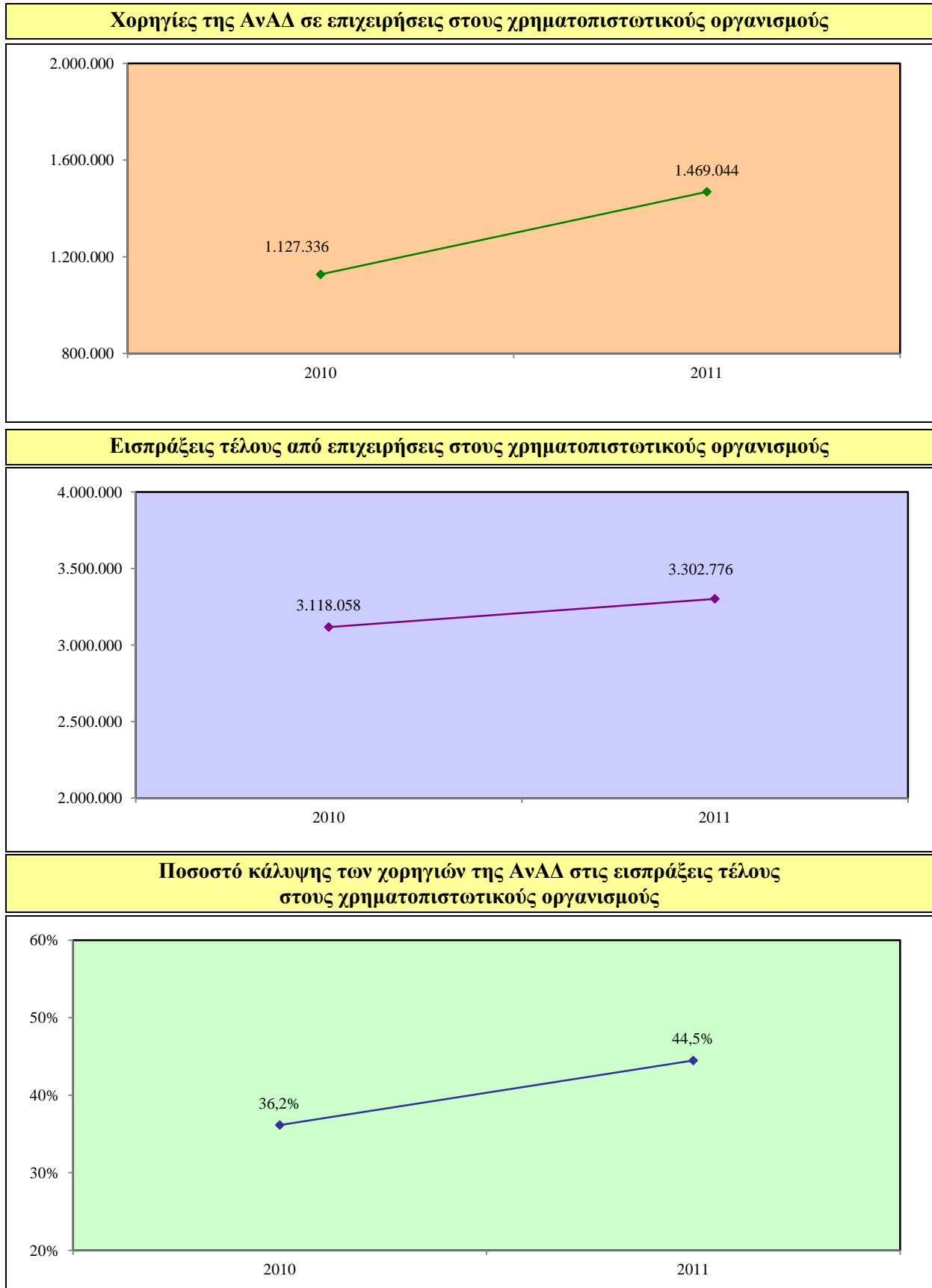

**Ποσοστό κάλυψης των επιχειρήσεων από δραστηριότητες της ΑνΑΔ στους χρηματοπιστωτικούς οργανισμούς**

**Αριθμός επιχειρήσεων στους χρηματοπιστωτικούς οργανισμούς που συμμετείχαν σε δραστηριότητες της ΑνΑΔ**

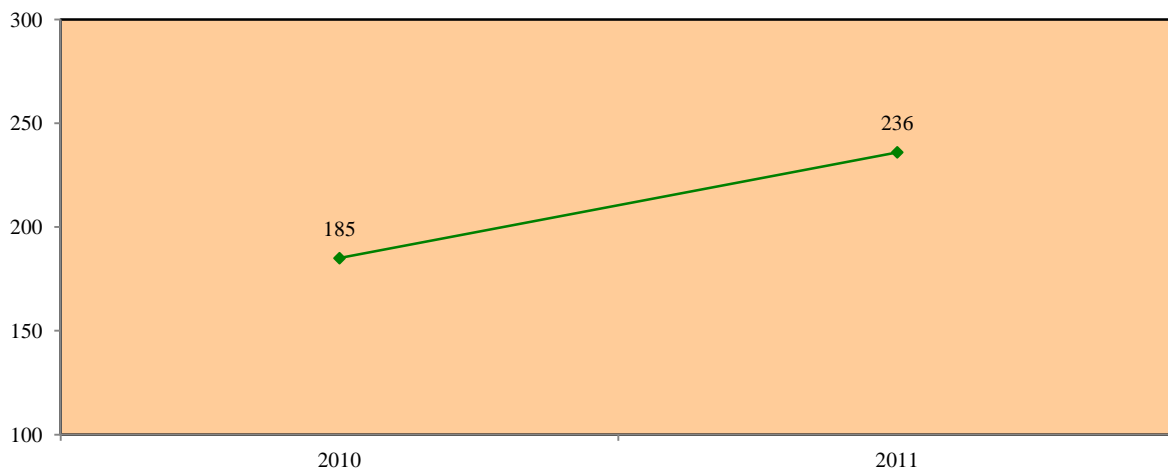

**Αριθμός δικαιούχων επιχειρήσεων στους χρηματοπιστωτικούς οργανισμούς**

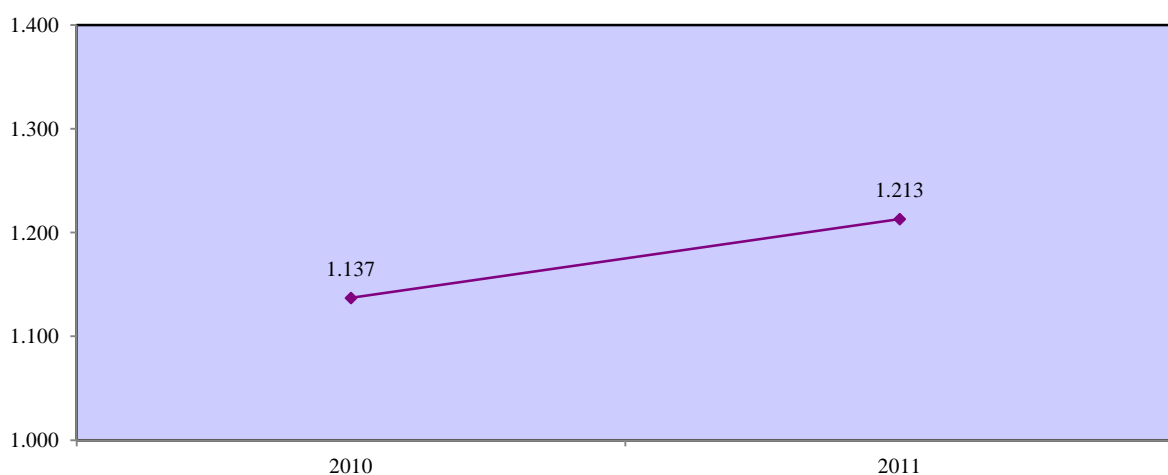

**Ποσοστό κάλυψης επιχειρήσεων στους χρηματοπιστωτικούς οργανισμούς από δραστηριότητες της ΑνΑΔ**

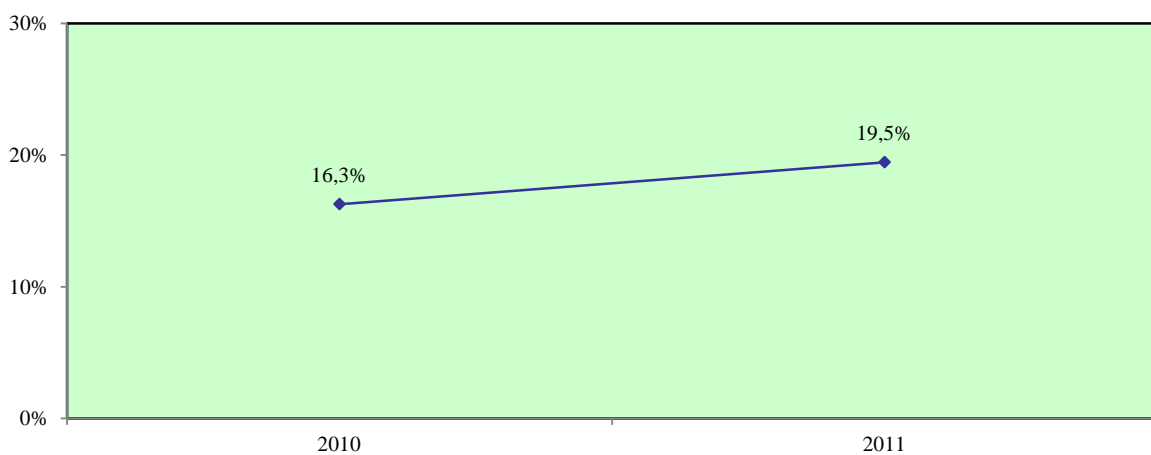

### 3.1.5.1. Ποσοστά κάλυψης στις τράπεζες

#### Ποσοστό κάλυψης των χορηγιών της ΑνΑΔ στις τράπεζες

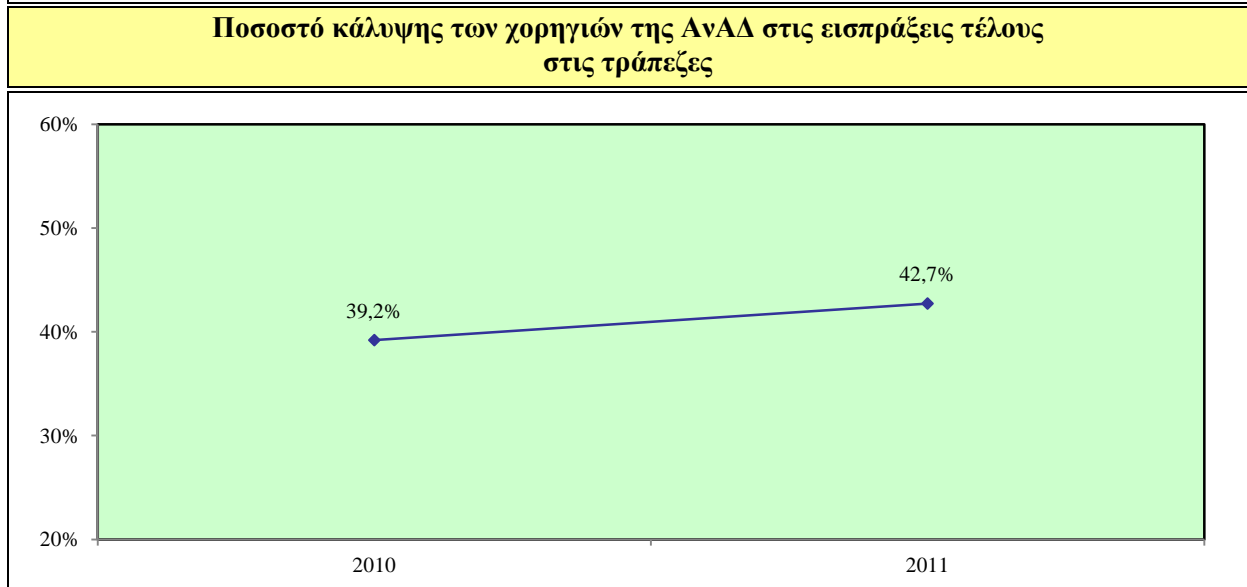
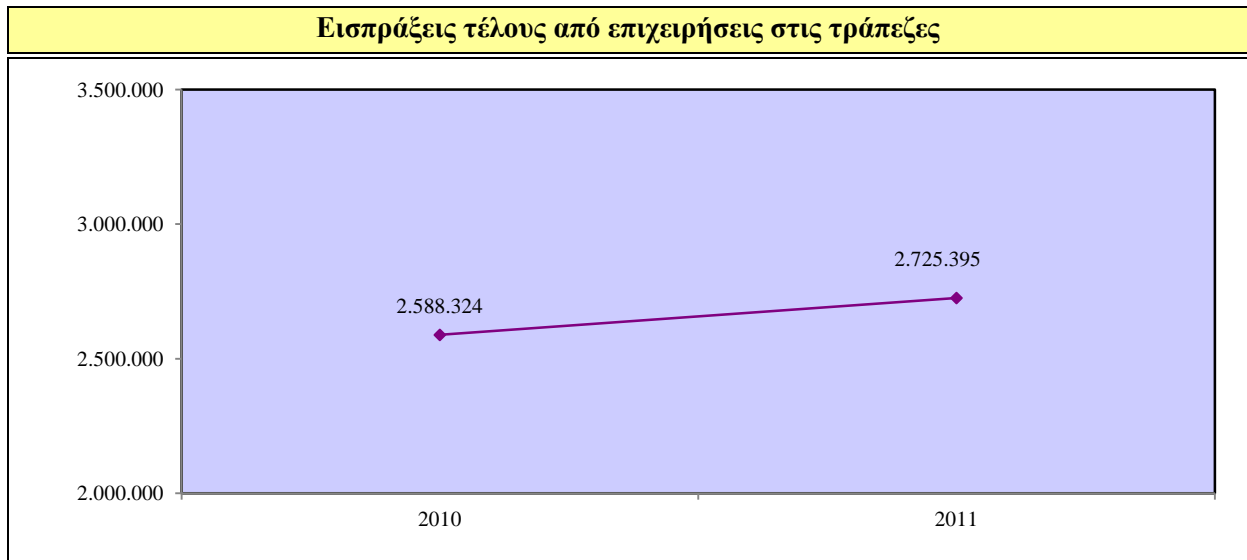
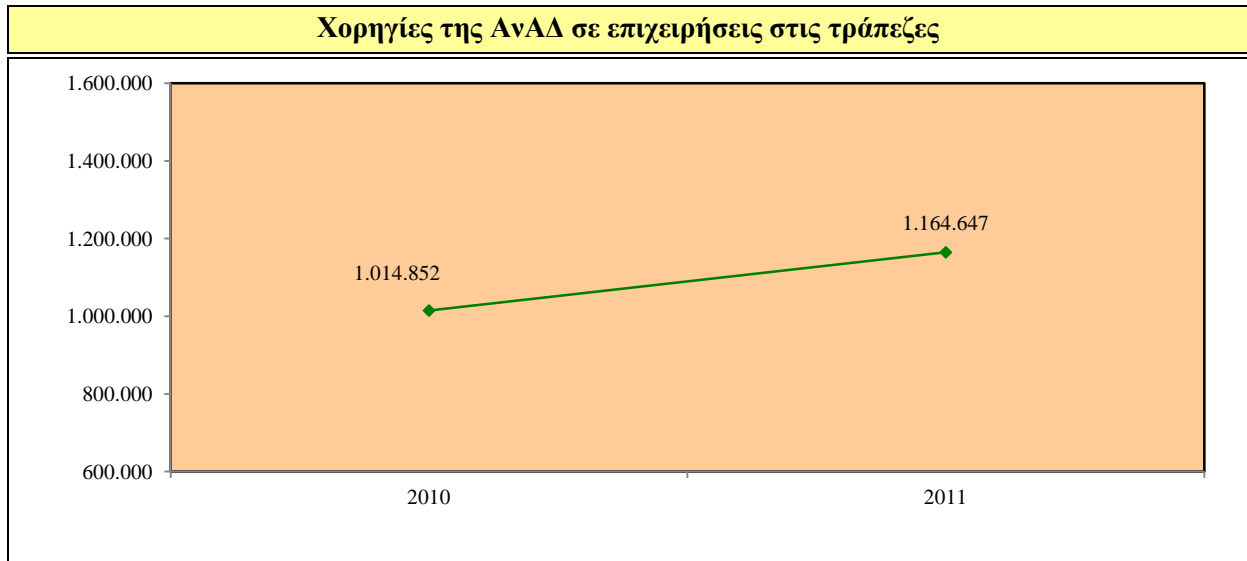

## Ποσοστό κάλυψης των επιχειρήσεων από δραστηριότητες της ΑνΑΔ στις τράπεζες

**Αριθμός επιχειρήσεων στις τράπεζες που συμμετείχαν σε δραστηριότητες της ΑνΑΔ**

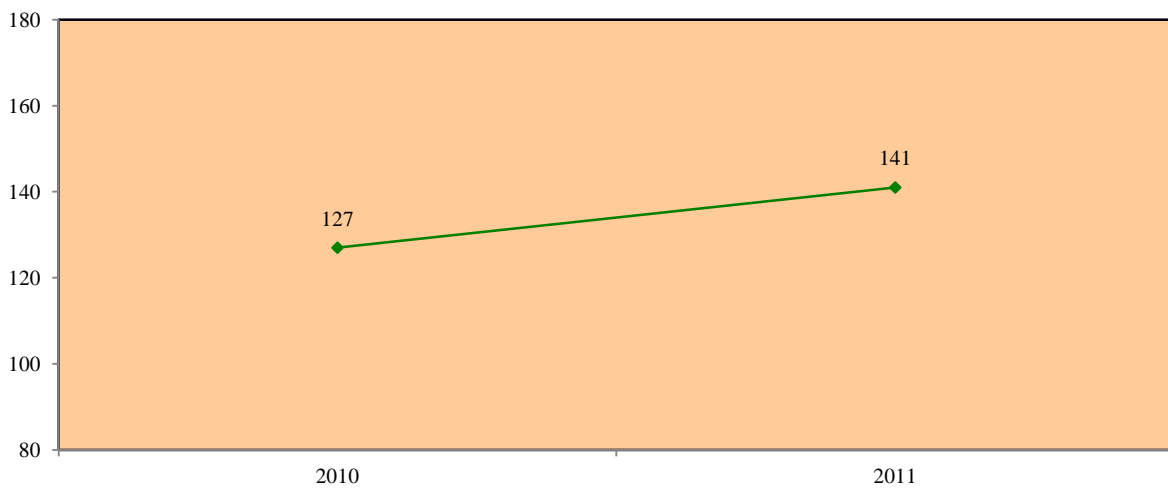

**Αριθμός δικαιούχων επιχειρήσεων στις τράπεζες**

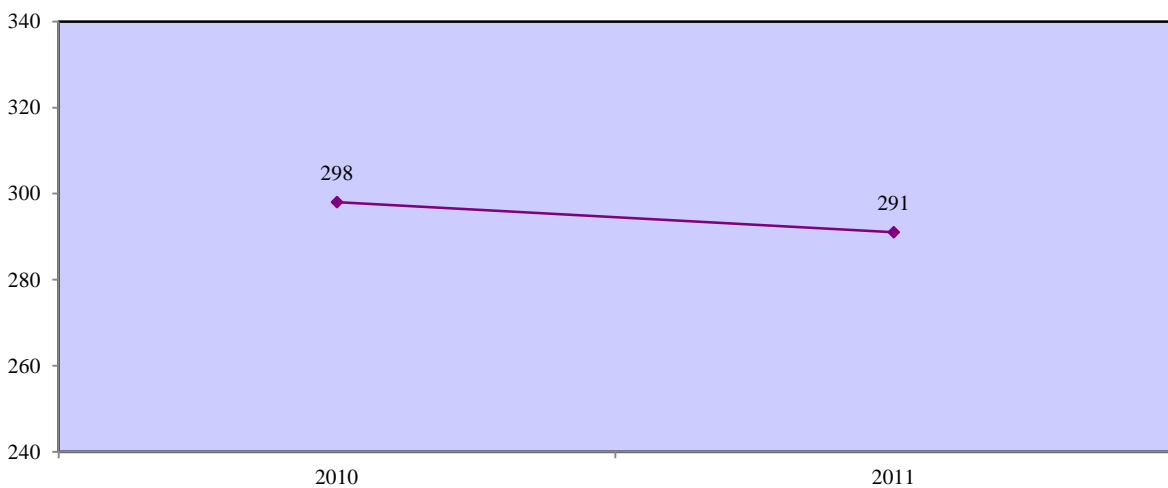

**Ποσοστό κάλυψης επιχειρήσεων στις τράπεζες από δραστηριότητες της ΑνΑΔ**

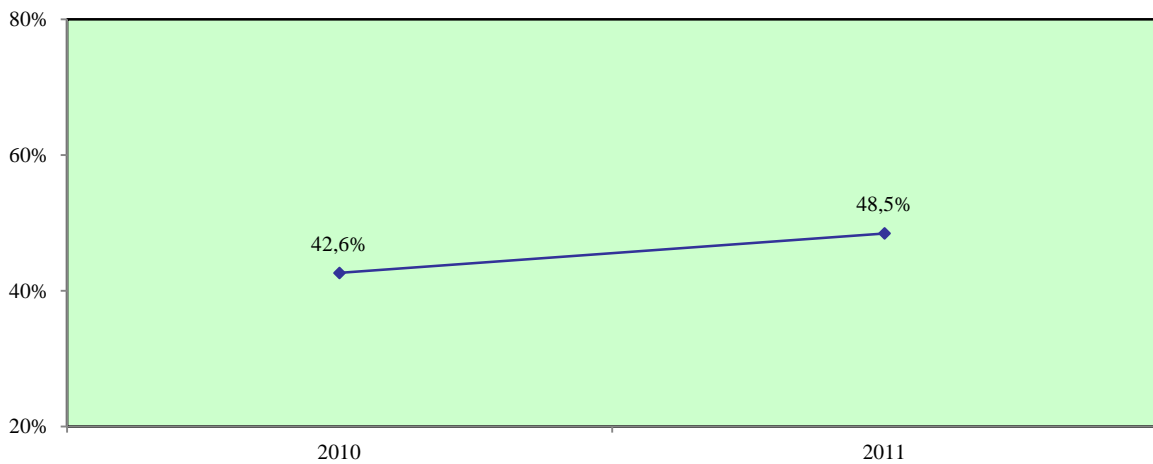



### 3.1.5.2. Ποσοστά κάλυψης στις ασφάλειες

#### Ποσοστό κάλυψης των χορηγιών της ΑνΑΔ στις ασφάλειες

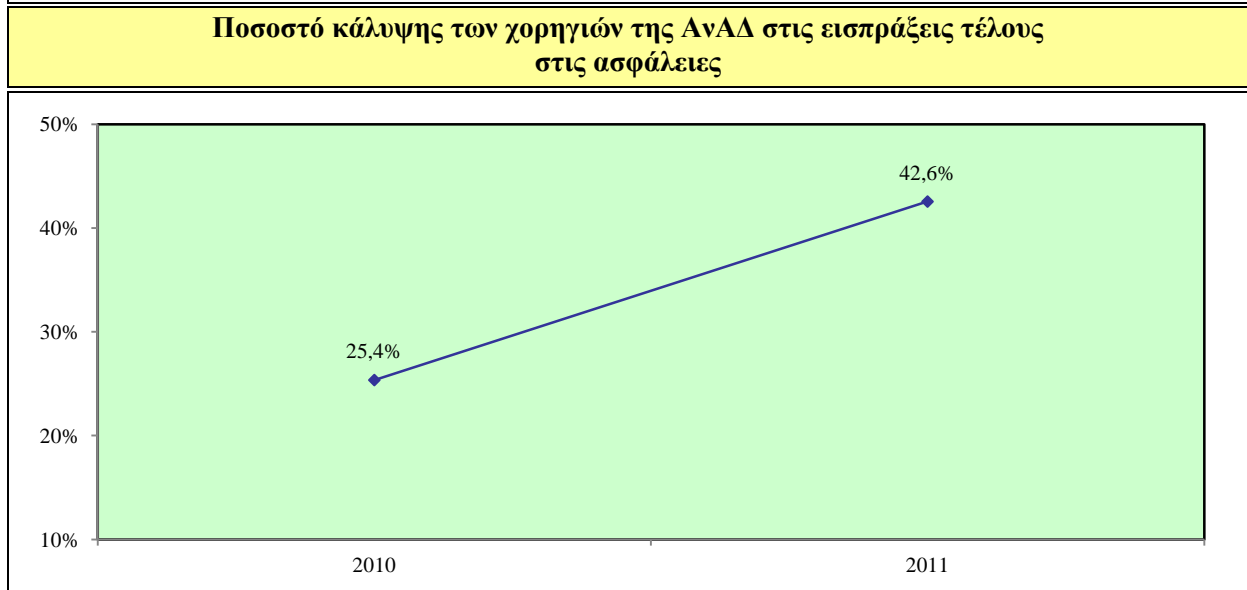
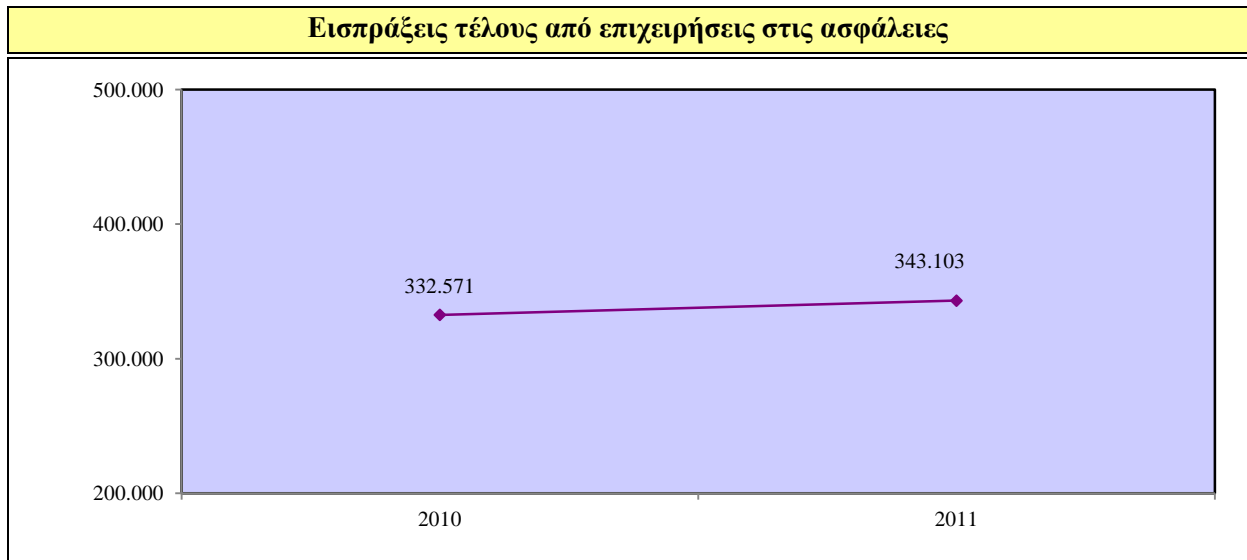
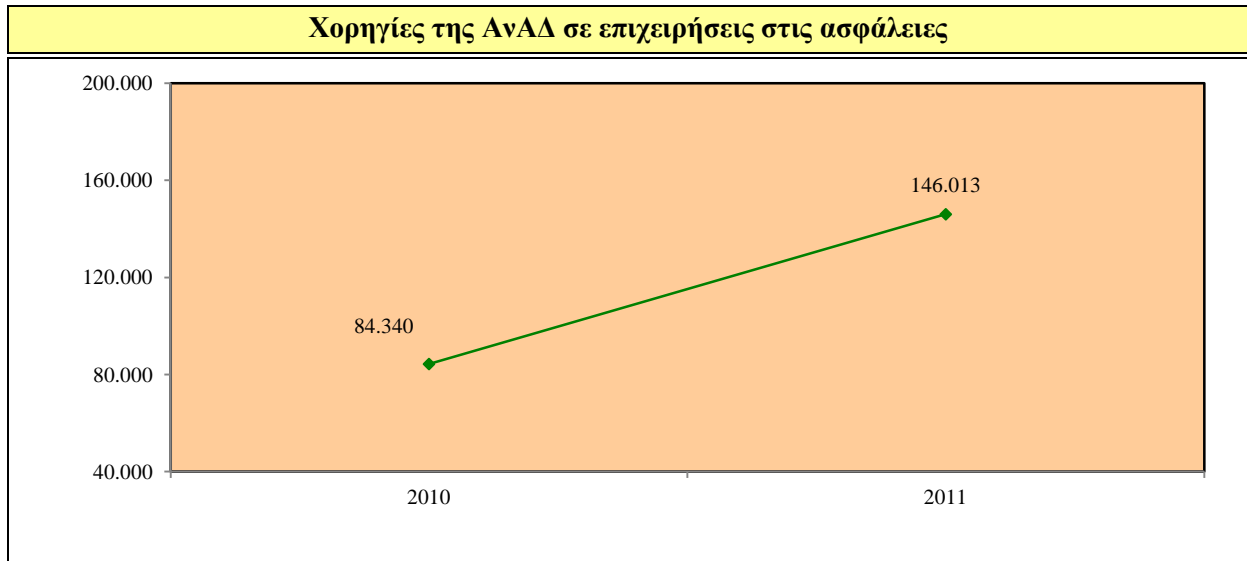

## Ποσοστό κάλυψης των επιχειρήσεων από δραστηριότητες της ΑνΑΔ στις ασφάλειες

**Αριθμός επιχειρήσεων στις ασφάλειες που συμμετείχαν σε δραστηριότητες της ΑνΑΔ**

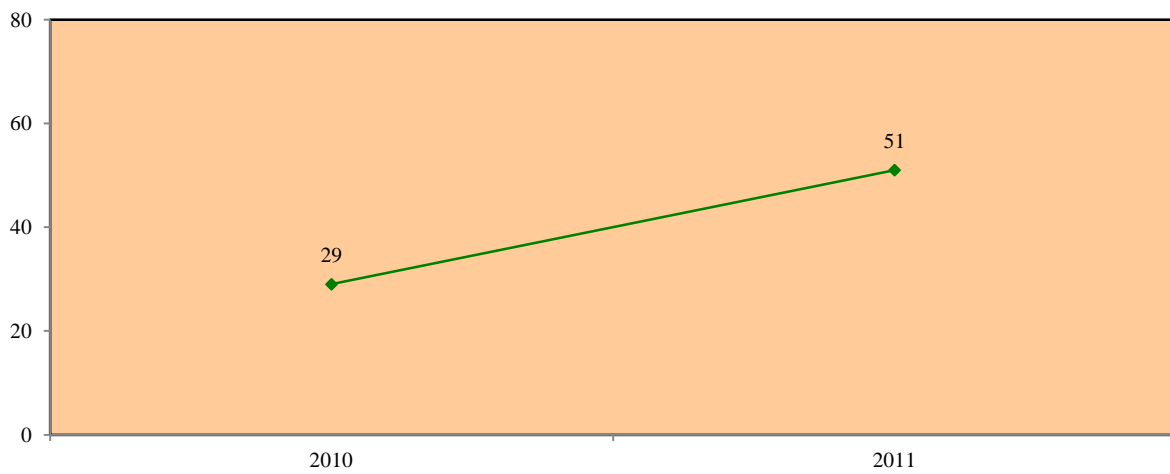

**Αριθμός δικαιούχων επιχειρήσεων στις ασφάλειες**

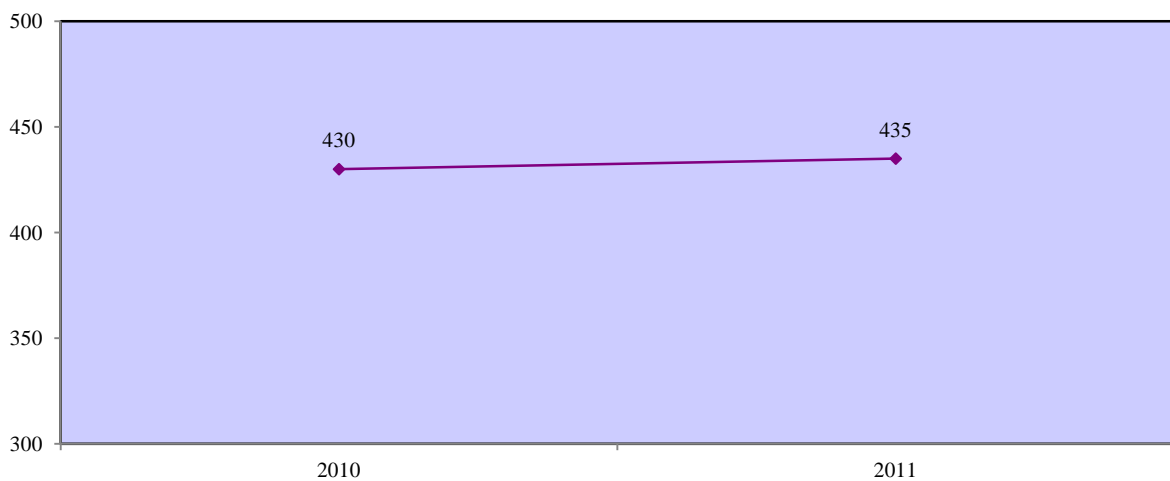

**Ποσοστό κάλυψης επιχειρήσεων στις ασφάλειες από δραστηριότητες της ΑνΑΔ**

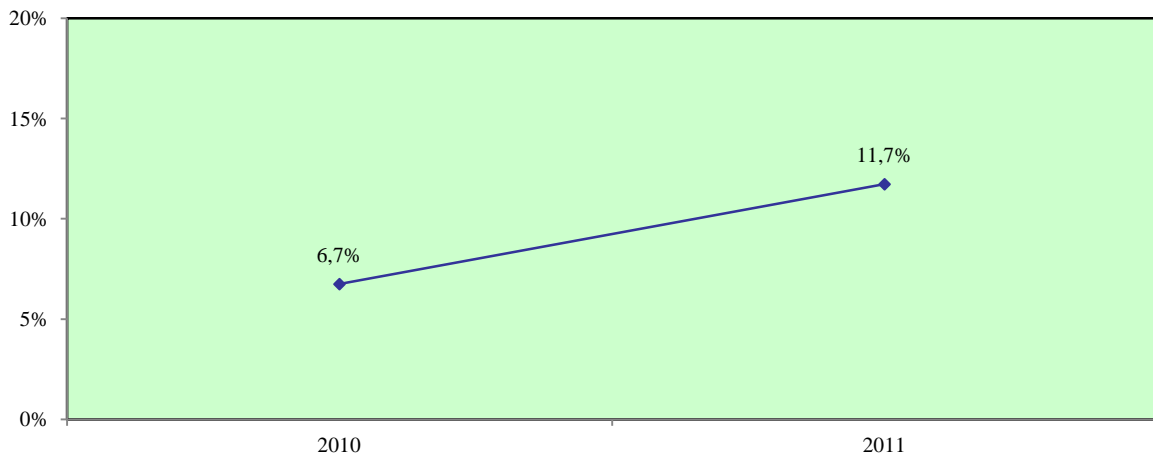

### 3.1.5.3. Ποσοστά κάλυψης στο χρηματιστήριο

#### Ποσοστό κάλυψης των χορηγιών της ΑνΑΔ στο χρηματιστήριο

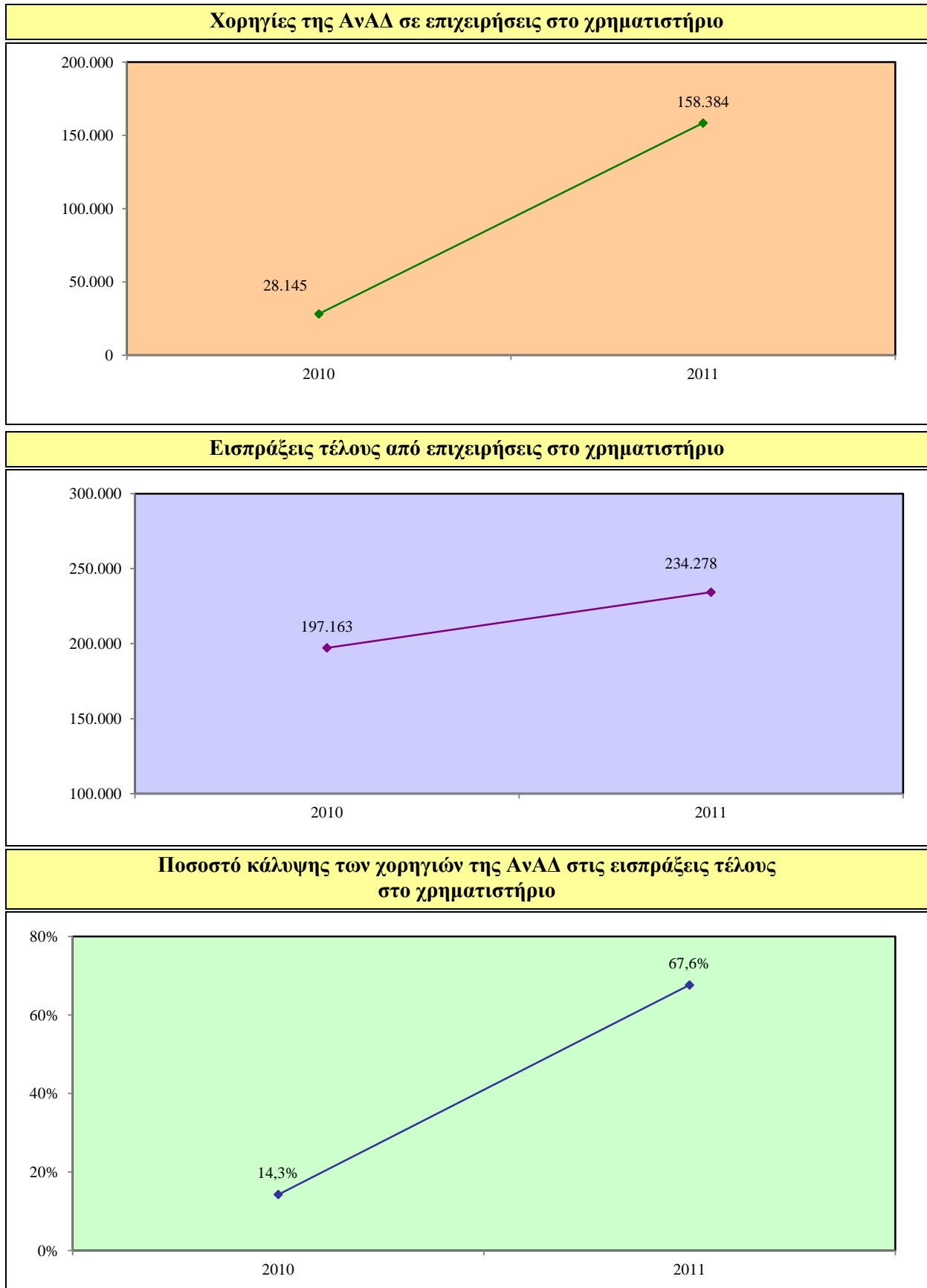

## Ποσοστό κάλυψης των επιχειρήσεων από δραστηριότητες της ΑνΑΔ στο χρηματιστήριο

**Αριθμός επιχειρήσεων στο χρηματιστήριο που συμμετείχαν σε δραστηριότητες της ΑνΑΔ**

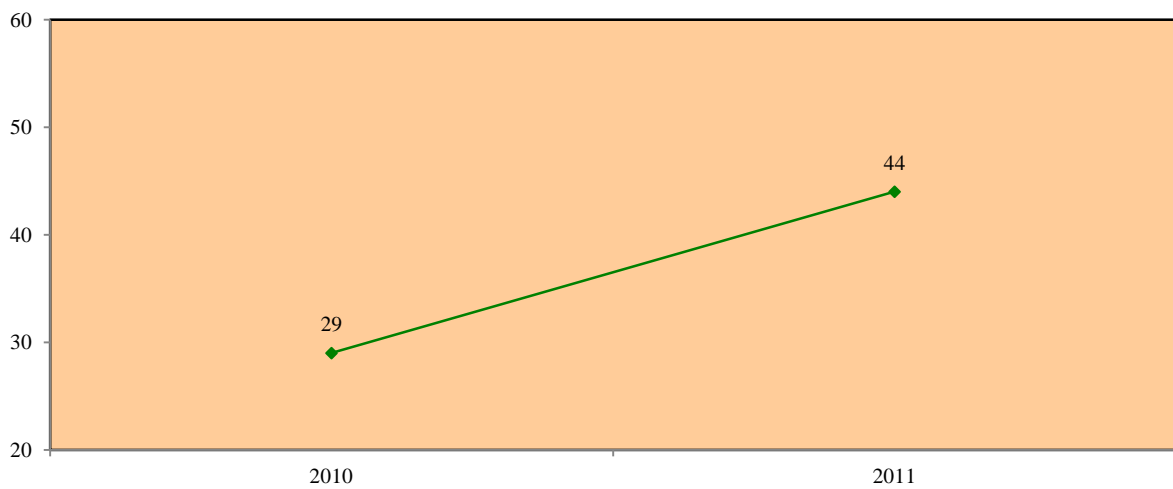

**Αριθμός δικαιούχων επιχειρήσεων στο χρηματιστήριο**

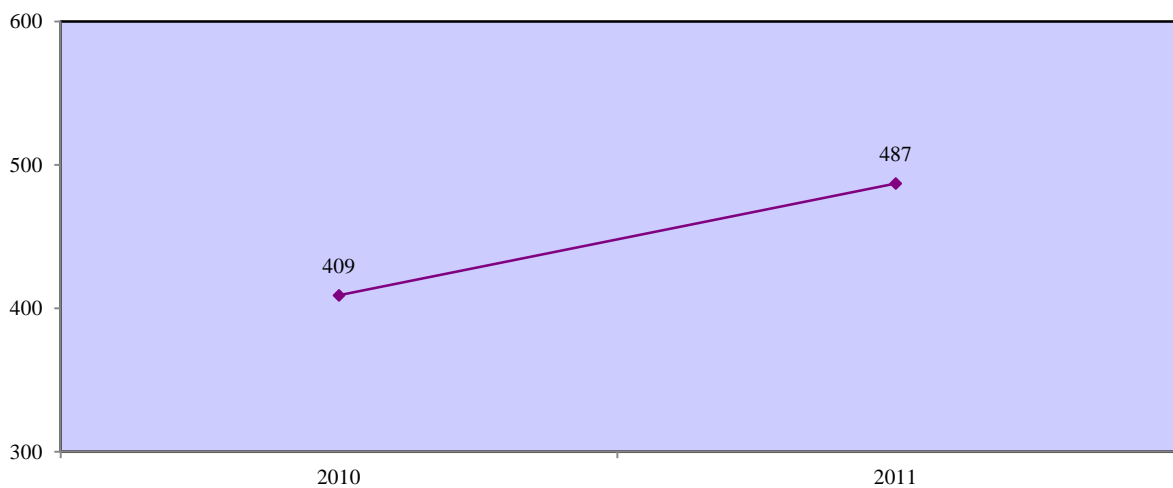

**Ποσοστό κάλυψης επιχειρήσεων στο χρηματιστήριο από δραστηριότητες της ΑνΑΔ**

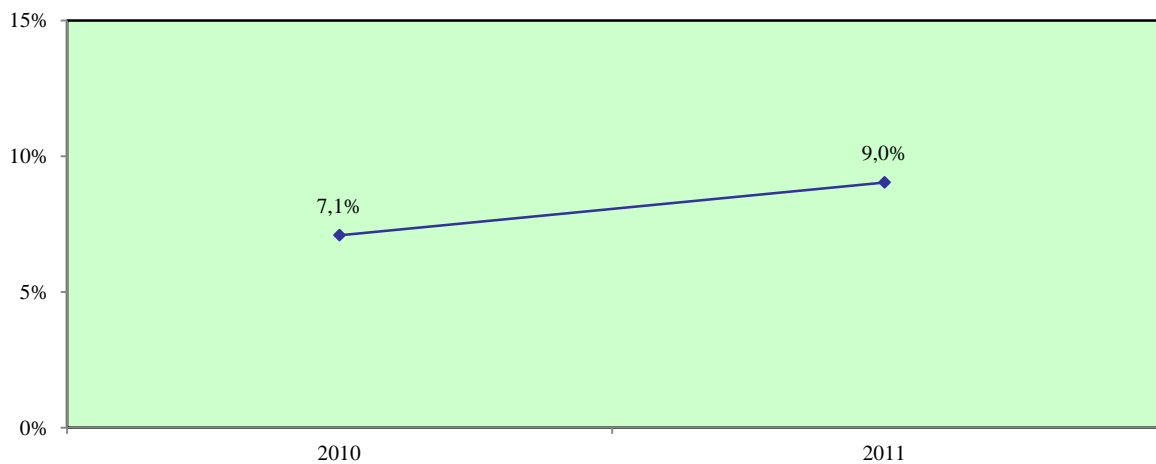

### 3.1.6. Ποσοστά κάλυψης στη διαχείριση ακίνητης περιουσίας

#### Ποσοστό κάλυψης των χορηγιών της ΑνΑΔ στη διαχείριση ακίνητης περιουσίας

**Χορηγίες της ΑνΑΔ σε επιχειρήσεις στη διαχείριση ακίνητης περιουσίας**

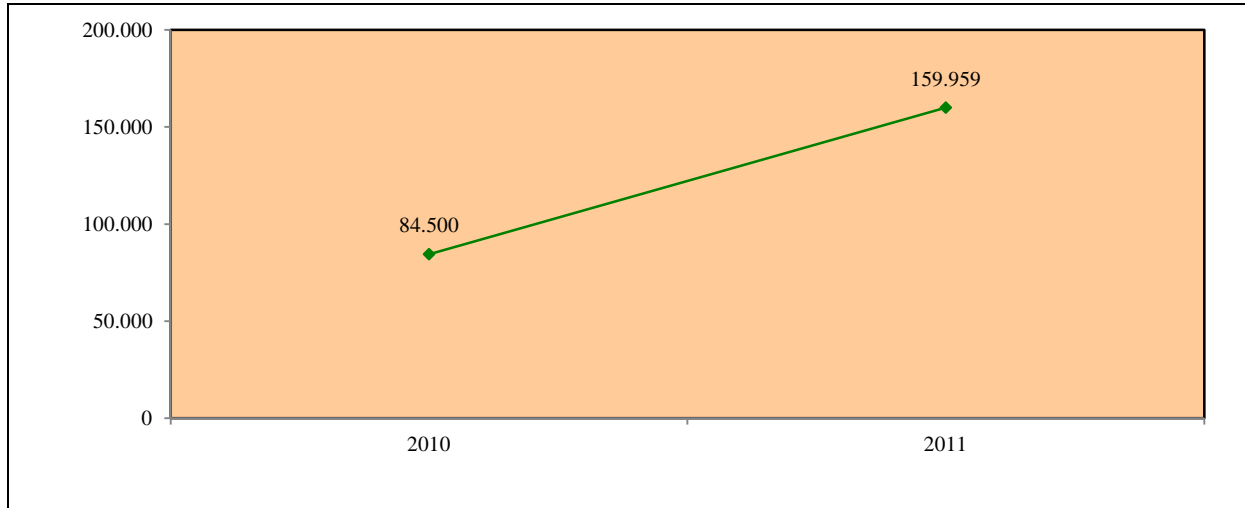

**Εισπράξεις τέλους από επιχειρήσεις στη διαχείριση ακίνητης περιουσίας**

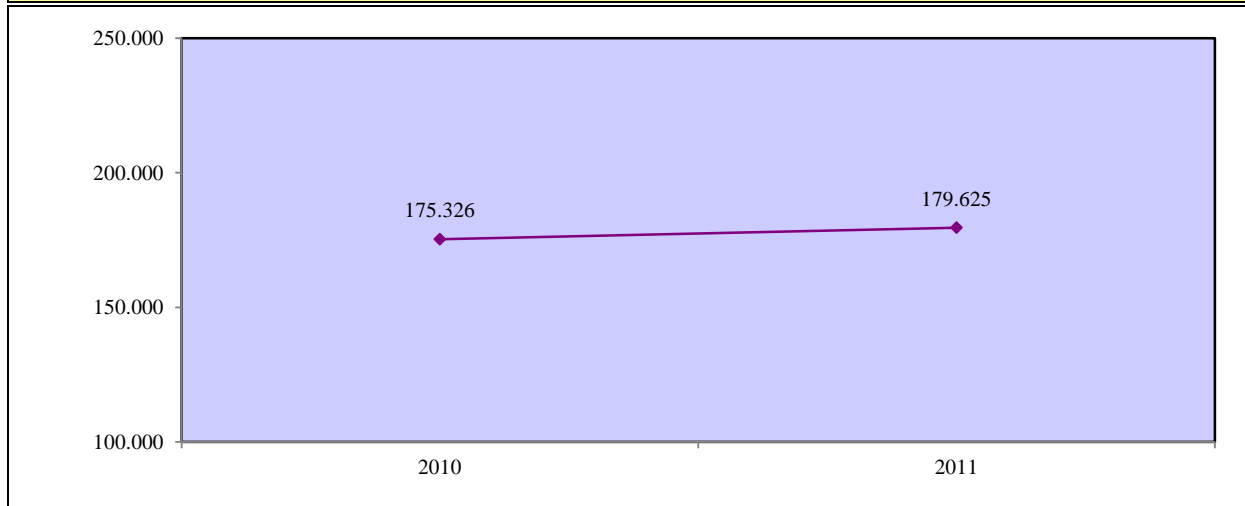

**Ποσοστό κάλυψης των χορηγιών της ΑνΑΔ στις εισπράξεις τέλους στη διαχείριση ακίνητης περιουσίας**

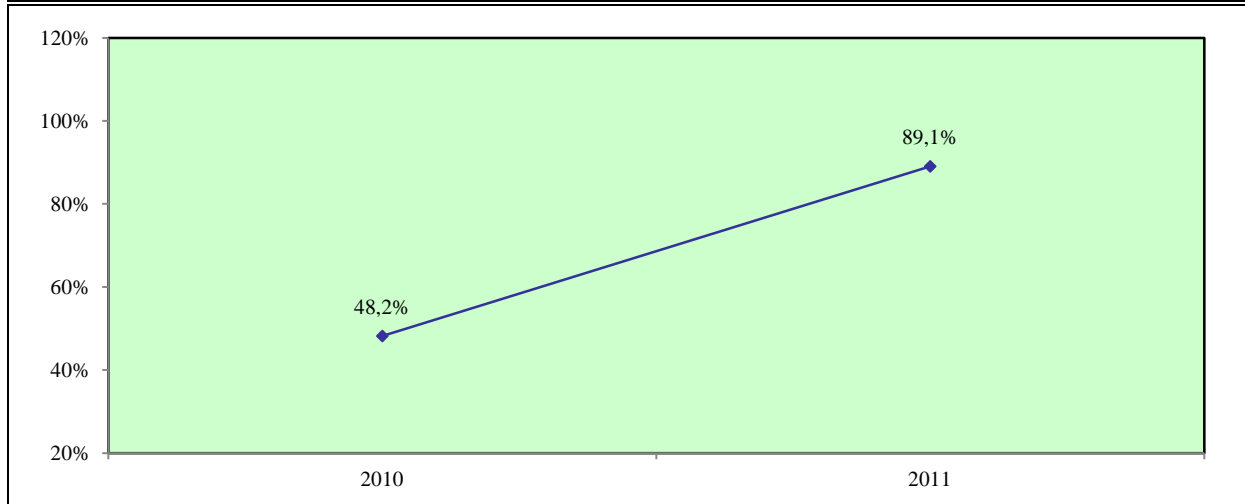

## Ποσοστό κάλυψης των επιχειρήσεων από δραστηριότητες της ΑνΑΔ στη διαχείριση ακίνητης περιουσίας

**Αριθμός επιχειρήσεων στη διαχείριση ακίνητης περιουσίας που συμμετείχαν σε δραστηριότητες της ΑνΑΔ**

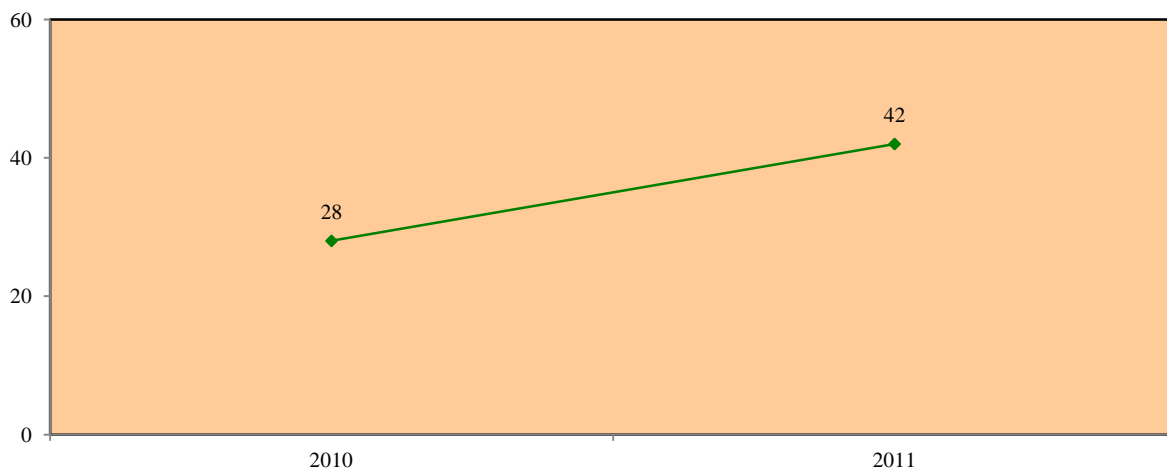

**Αριθμός δικαιούχων επιχειρήσεων στη διαχείριση ακίνητης περιουσίας**

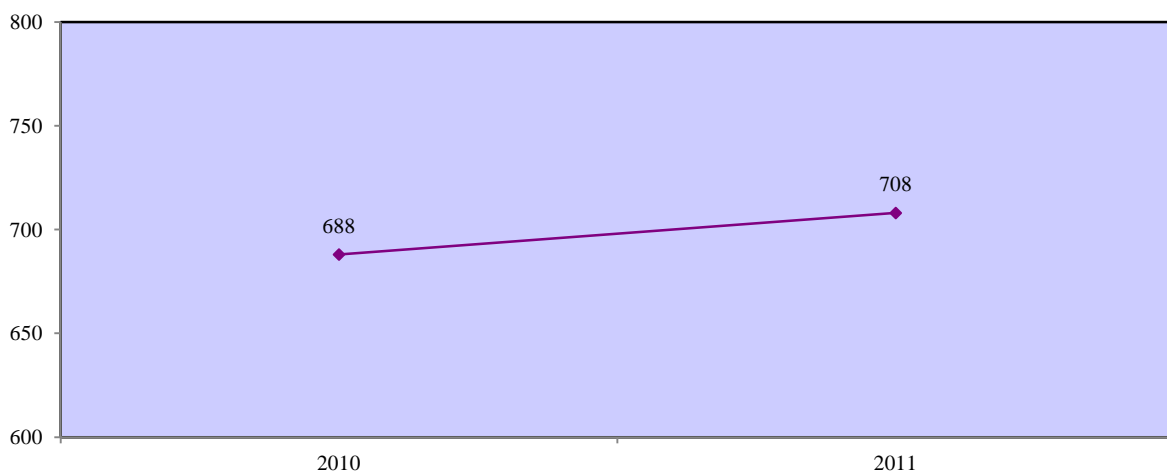

**Ποσοστό κάλυψης επιχειρήσεων στη διαχείριση ακίνητης περιουσίας από δραστηριότητες της ΑνΑΔ**

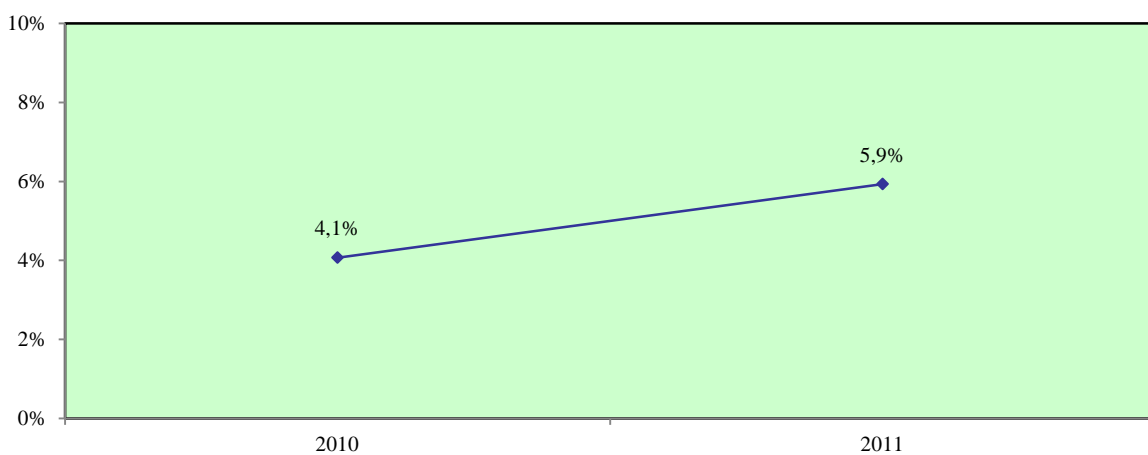

### 3.1.7. Ποσοστά κάλυψης στις επαγγελματικές, επιστημονικές και τεχνικές δραστηριότητες

Ποσοστό κάλυψης των χορηγιών της ΑνΑΔ στις επαγγελματικές, επιστημονικές και τεχνικές δραστηριότητες

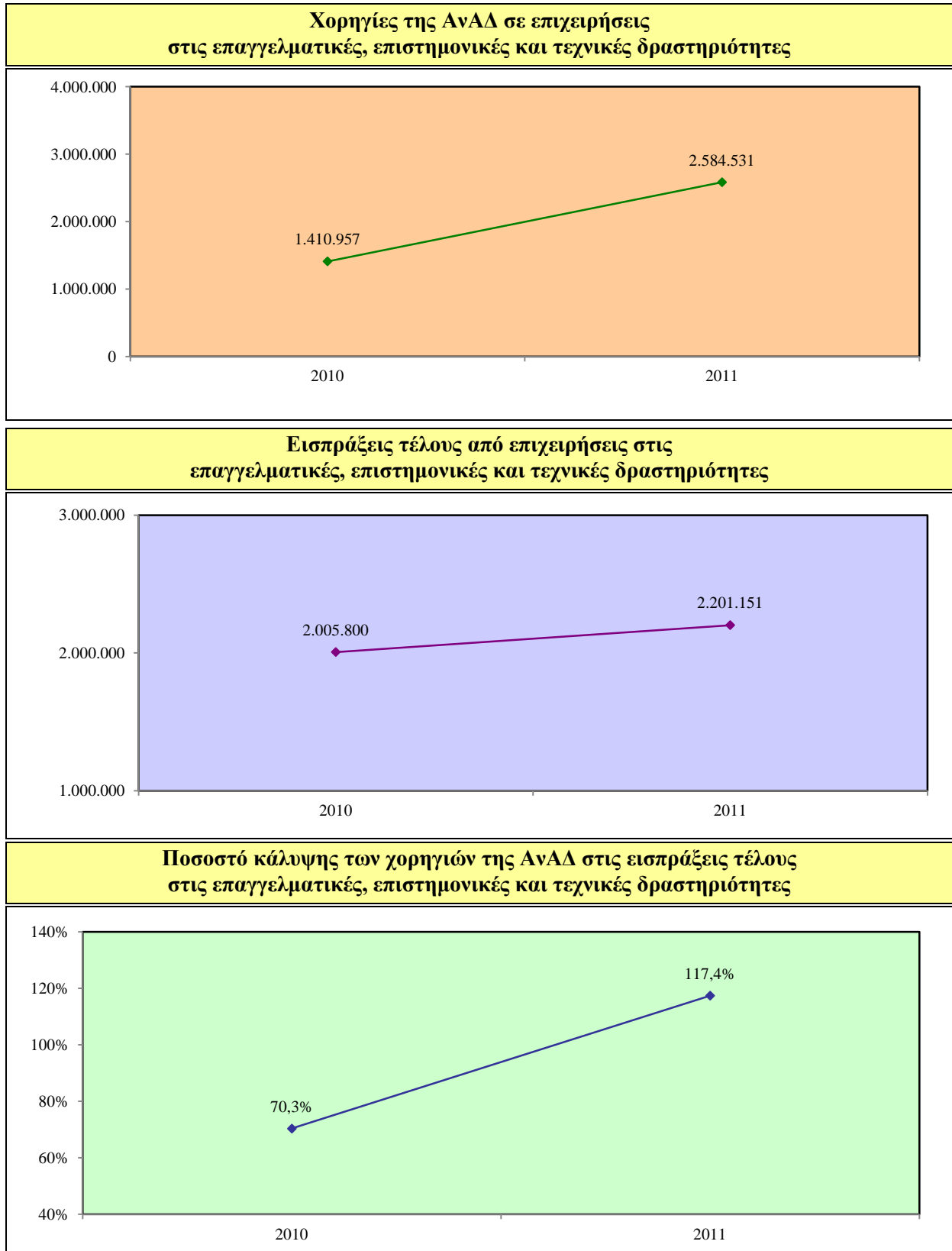

**Ποσοστό κάλυψης των επιχειρήσεων από δραστηριότητες της ΑνΑΔ στις επαγγελματικές, επιστημονικές και τεχνικές δραστηριότητες**

**Αριθμός επιχειρήσεων στις επαγγελματικές, επιστημονικές και τεχνικές δραστηριότητες που συμμετείχαν σε δραστηριότητες της ΑνΑΔ**

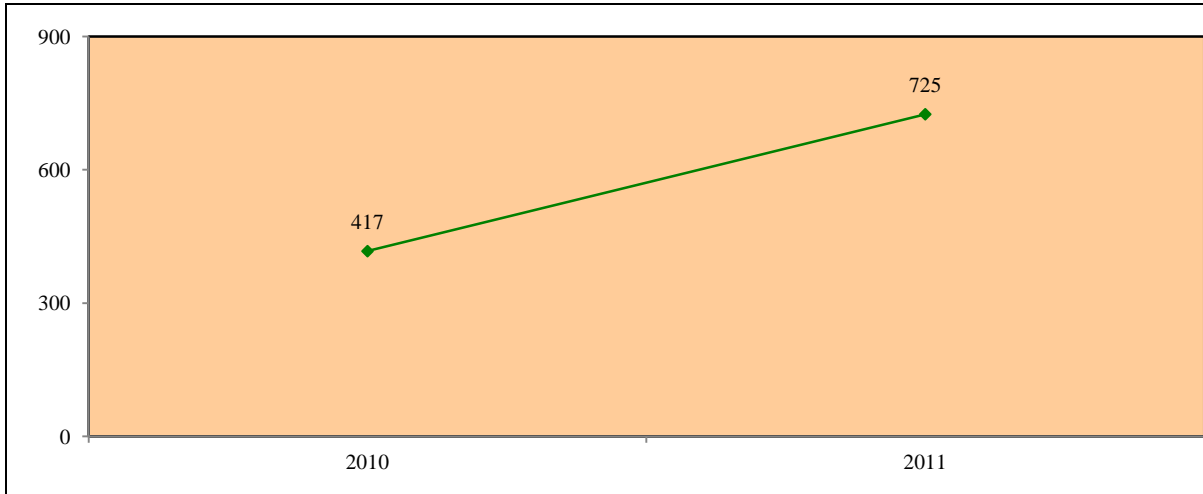

**Αριθμός δικαιούχων επιχειρήσεων στις επαγγελματικές, επιστημονικές και τεχνικές δραστηριότητες**

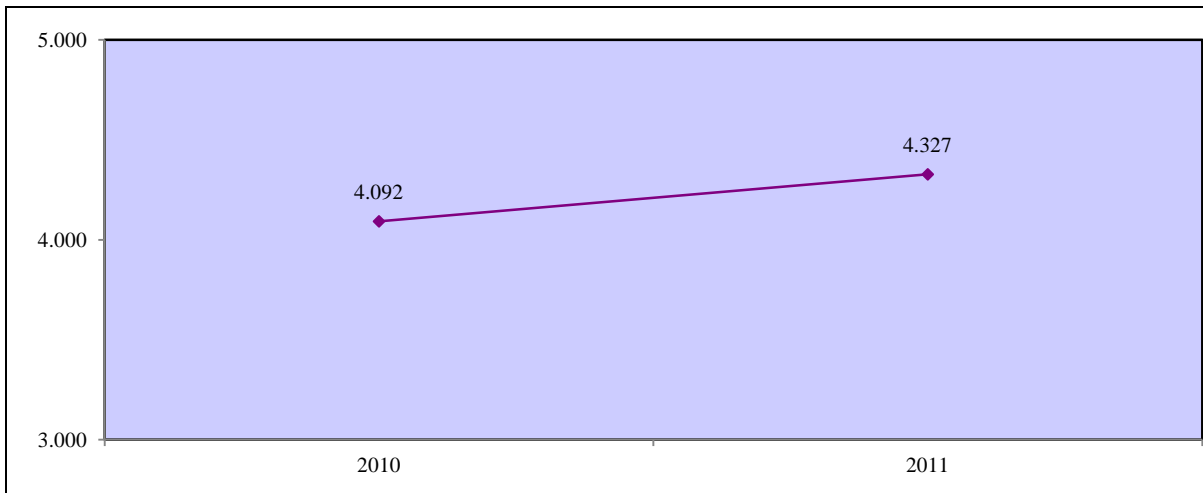

**Ποσοστό κάλυψης επιχειρήσεων στις επαγγελματικές, επιστημονικές και τεχνικές δραστηριότητες από δραστηριότητες της ΑνΑΔ**

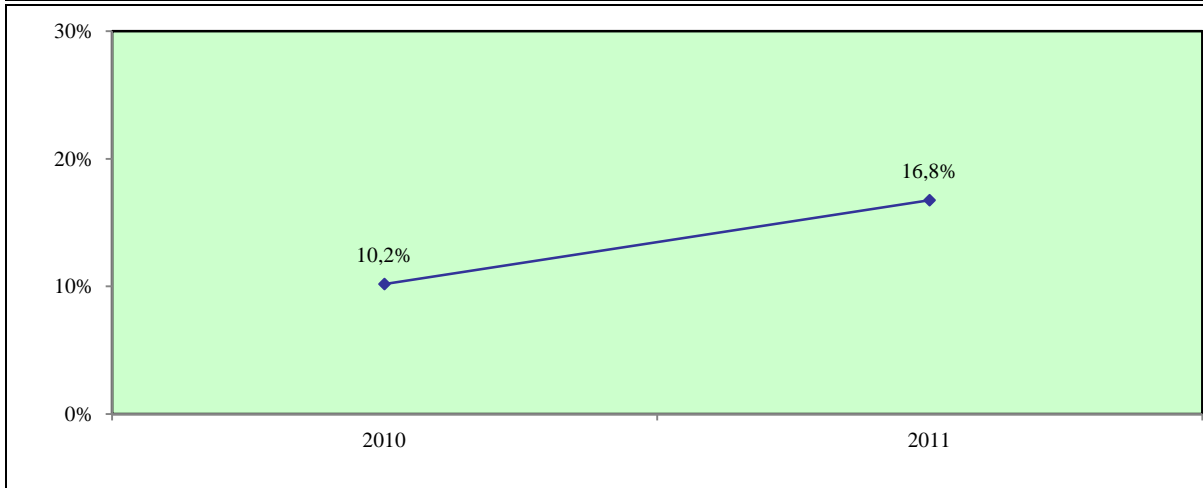



### 3.1.7.1. Ποσοστά κάλυψης στις νομικές και λογιστικές δραστηριότητες

#### Ποσοστό κάλυψης των χορηγιών της ΑνΑΔ στις νομικές και λογιστικές δραστηριότητες

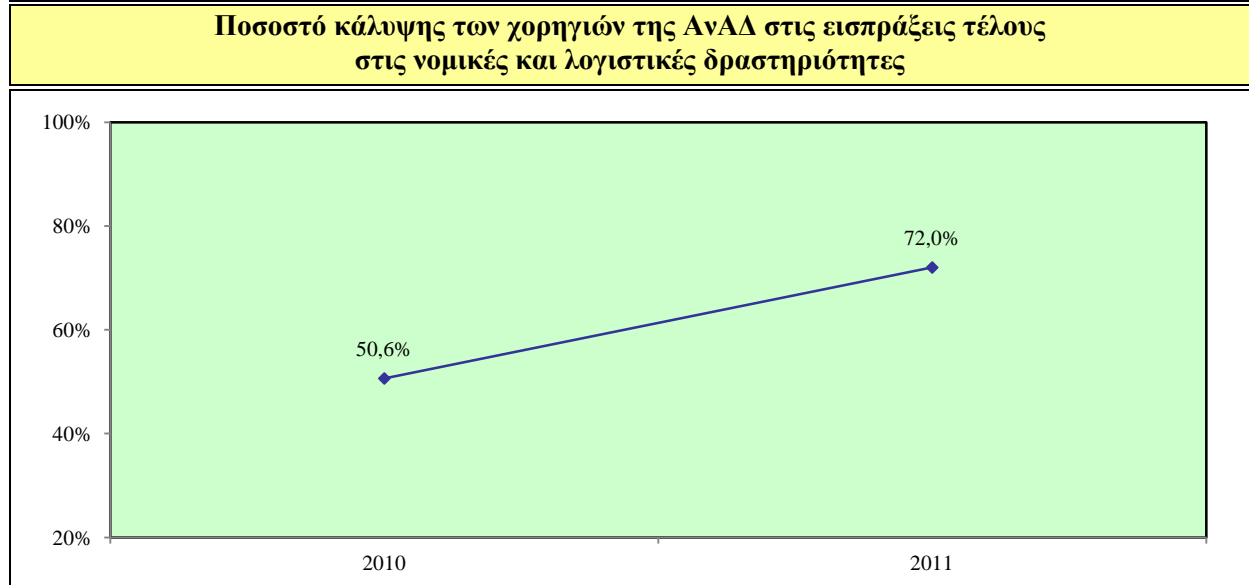
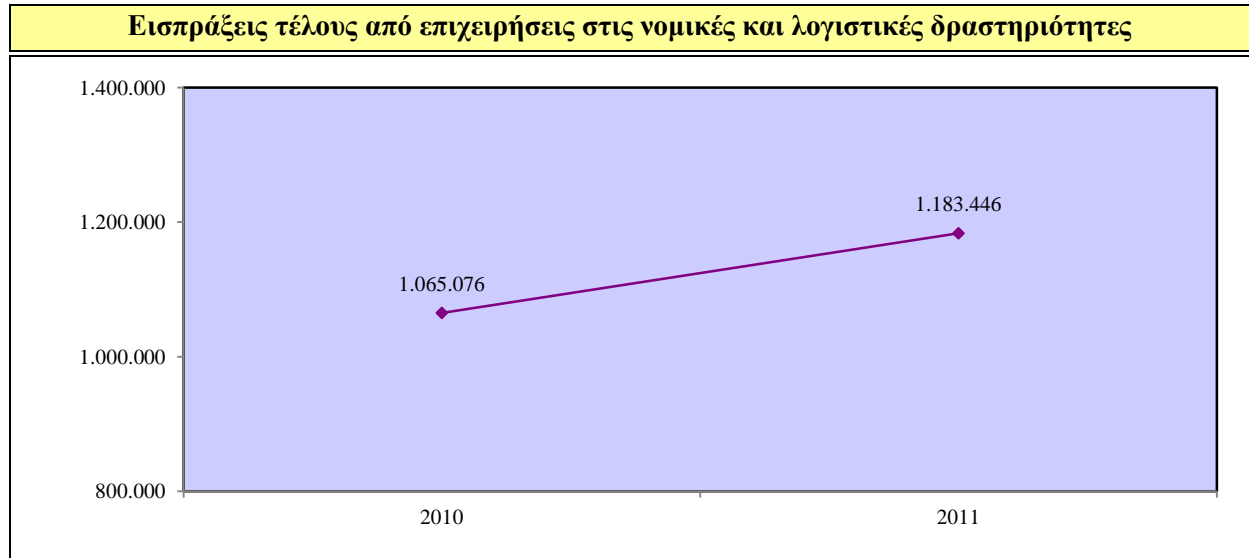
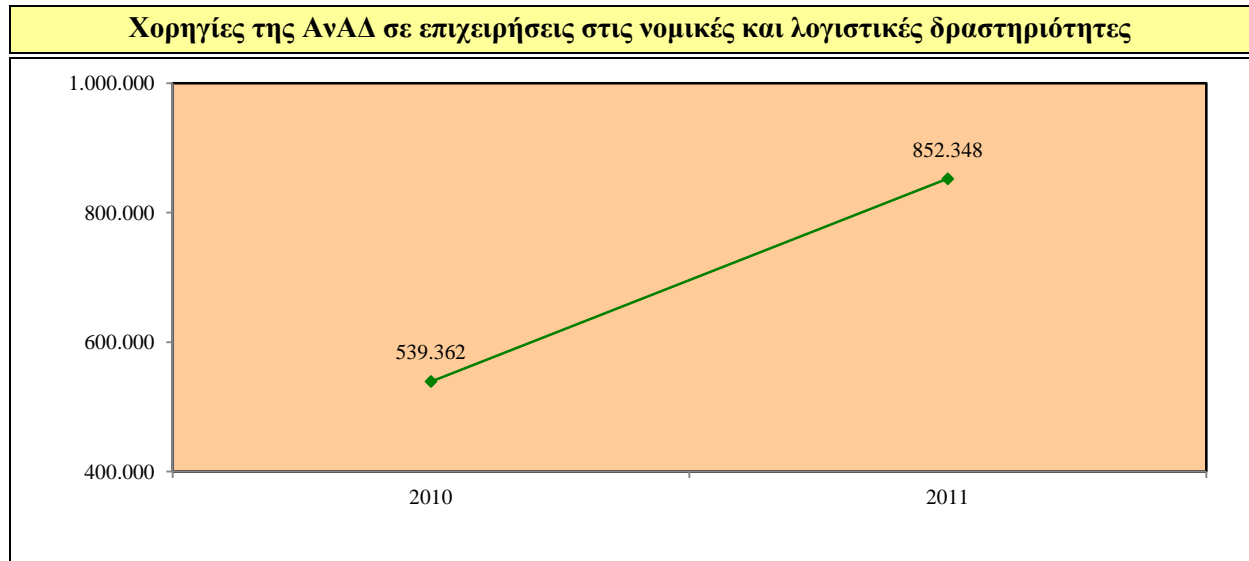

## Ποσοστό κάλυψης των επιχειρήσεων από δραστηριότητες της ΑνΑΔ στις νομικές και λογιστικές δραστηριότητες

**Αριθμός επιχειρήσεων στις νομικές και λογιστικές δραστηριότητες που συμμετείχαν σε δραστηριότητες της ΑνΑΔ**

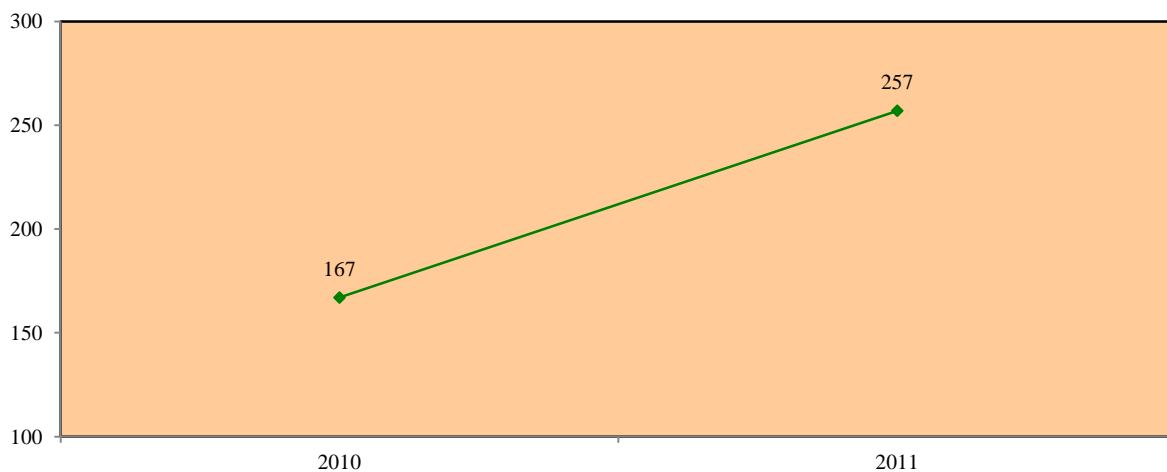

**Αριθμός δικαιούχων επιχειρήσεων στις νομικές και λογιστικές δραστηριότητες**

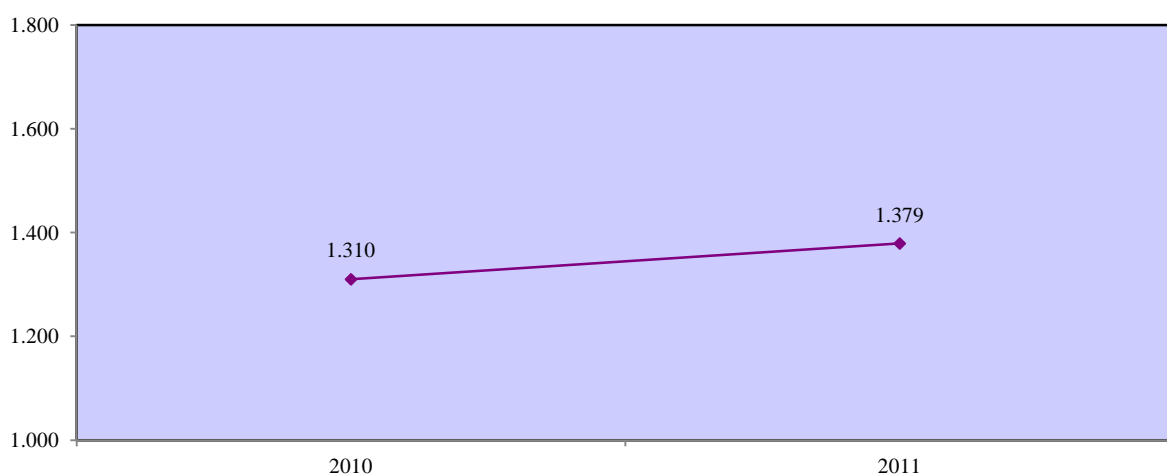

**Ποσοστό κάλυψης επιχειρήσεων στις νομικές και λογιστικές δραστηριότητες από δραστηριότητες της ΑνΑΔ**

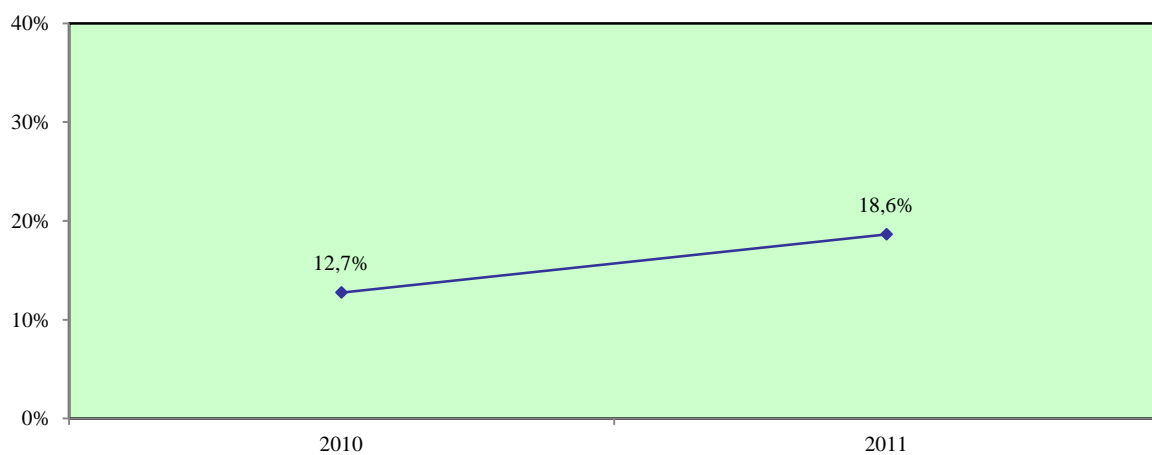

### 3.1.7.2. Ποσοστά κάλυψης στις δραστηριότητες παροχής συμβουλών

#### Ποσοστό κάλυψης των χορηγιών της ΑνΑΔ στις δραστηριότητες παροχής συμβουλών

##### Χορηγίες της ΑνΑΔ σε επιχειρήσεις στις δραστηριότητες παροχής συμβουλών

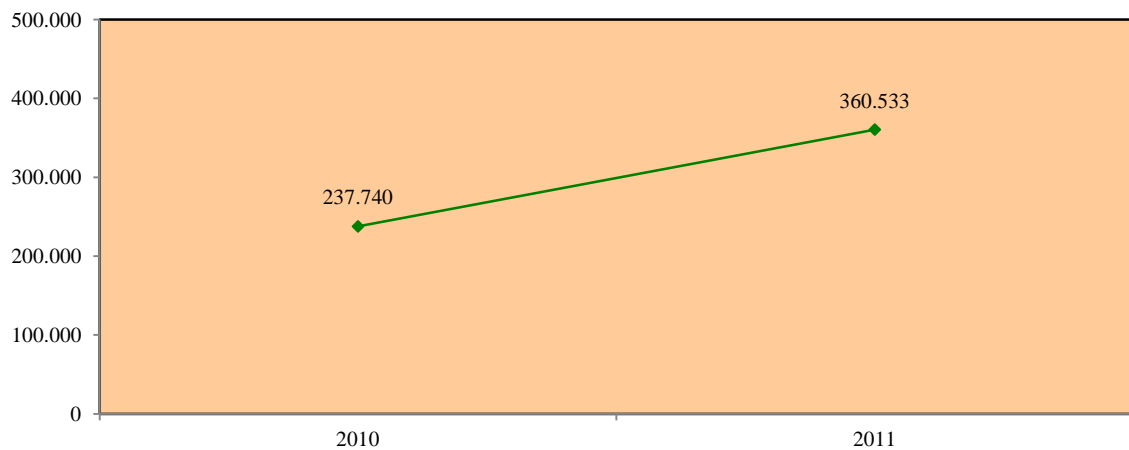

##### Εισπράξεις τέλους από επιχειρήσεις στις δραστηριότητες παροχής συμβουλών

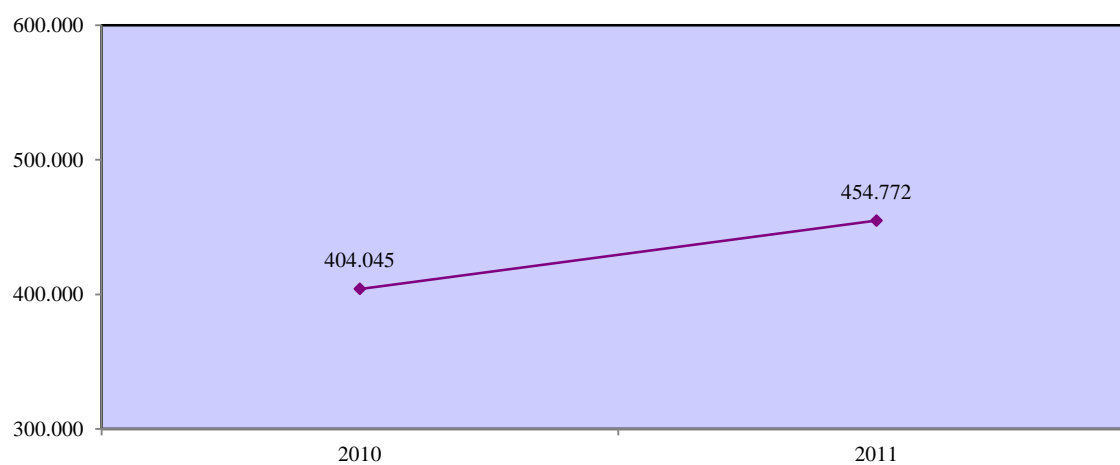

##### Ποσοστό κάλυψης των χορηγιών της ΑνΑΔ στις εισπράξεις τέλους στις δραστηριότητες παροχής συμβουλών

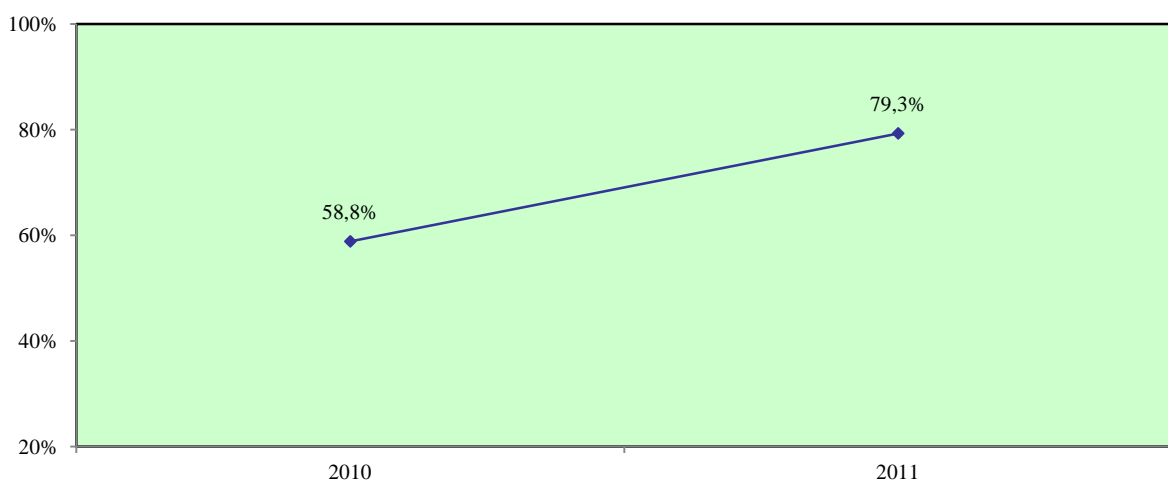

**Ποσοστό κάλυψης των επιχειρήσεων από δραστηριότητες της ΑνΑΔ στις δραστηριότητες παροχής συμβουλών**

**Αριθμός επιχειρήσεων στις δραστηριότητες παροχής συμβουλών που συμμετείχαν σε δραστηριότητες της ΑνΑΔ**

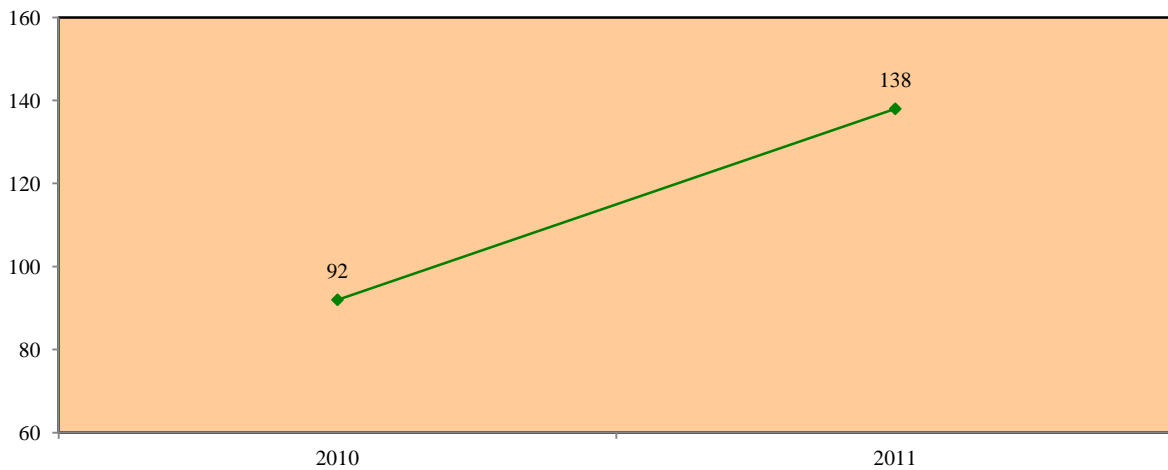

**Αριθμός δικαιούχων επιχειρήσεων στις δραστηριότητες παροχής συμβουλών**

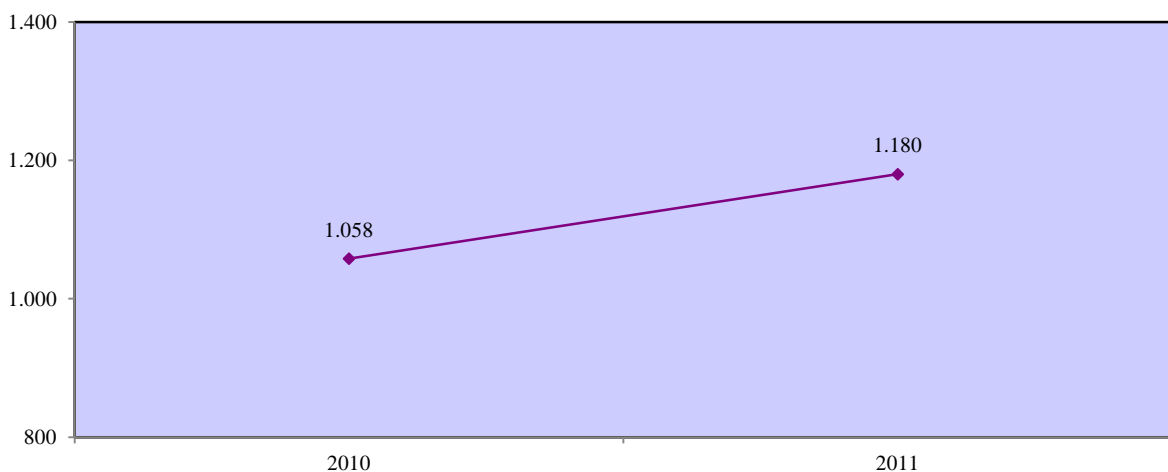

**Ποσοστό κάλυψης επιχειρήσεων στις δραστηριότητες παροχής συμβουλών από δραστηριότητες της ΑνΑΔ**

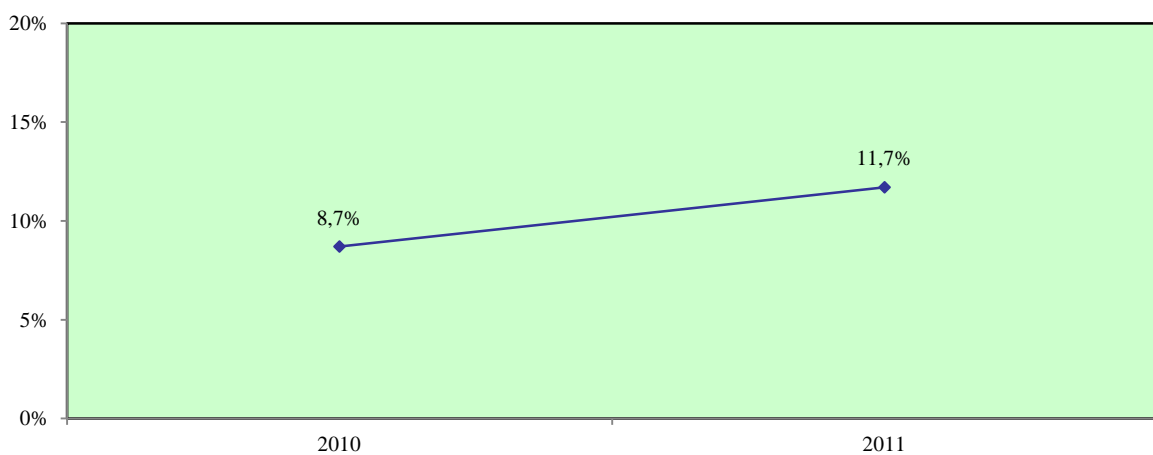

### 3.1.7.3. Ποσοστά κάλυψης στις δραστηριότητες αρχιτεκτόνων και μηχανικών

Ποσοστό κάλυψης των χορηγιών της ΑνΑΔ στις δραστηριότητες αρχιτεκτόνων και μηχανικών

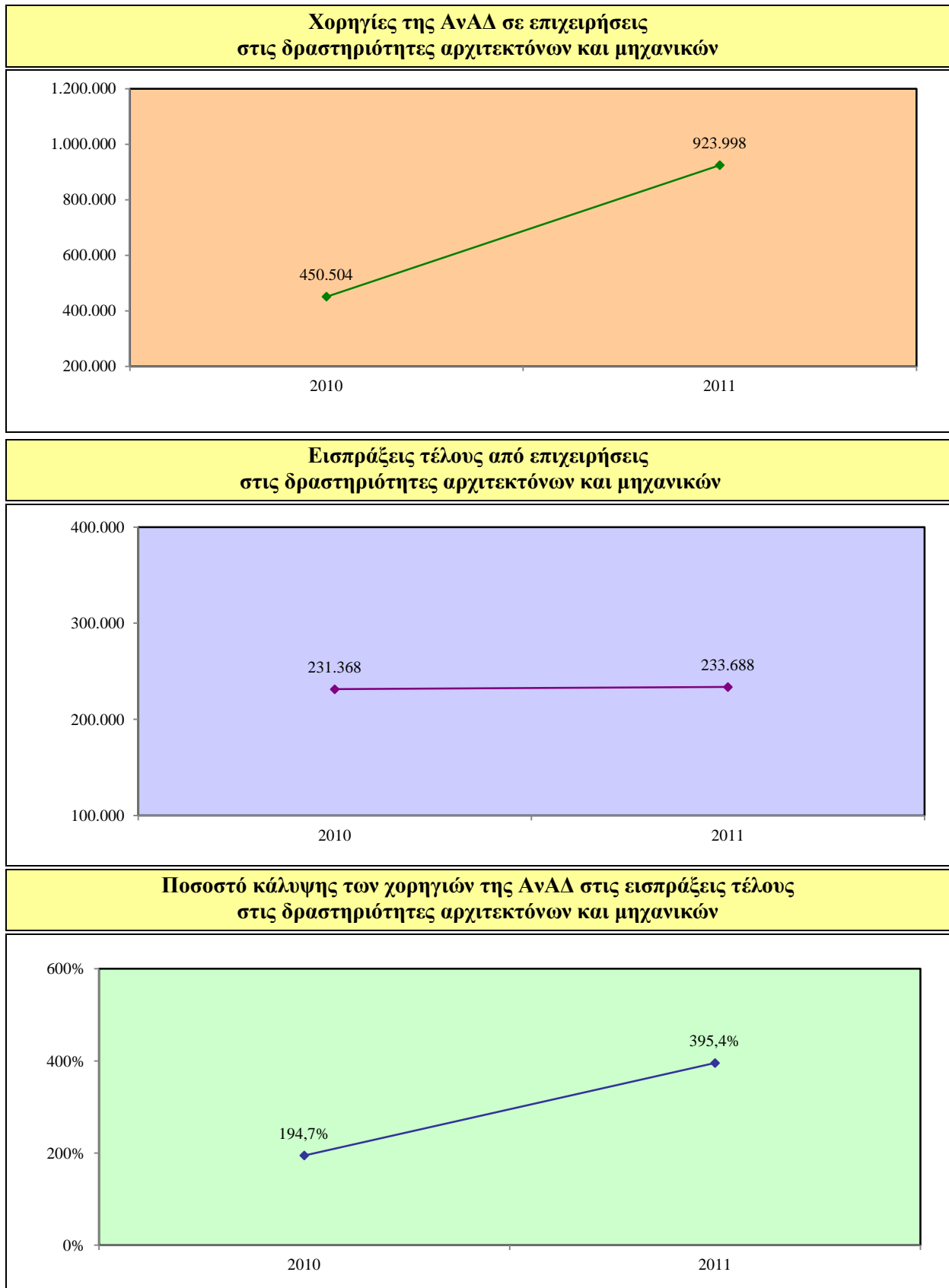

**Ποσοστό κάλυψης των επιχειρήσεων από δραστηριότητες της ΑνΑΔ στις δραστηριότητες αρχιτεκτόνων και μηχανικών**

**Αριθμός επιχειρήσεων στις δραστηριότητες αρχιτεκτόνων και μηχανικών που συμμετείχαν σε δραστηριότητες της ΑνΑΔ**

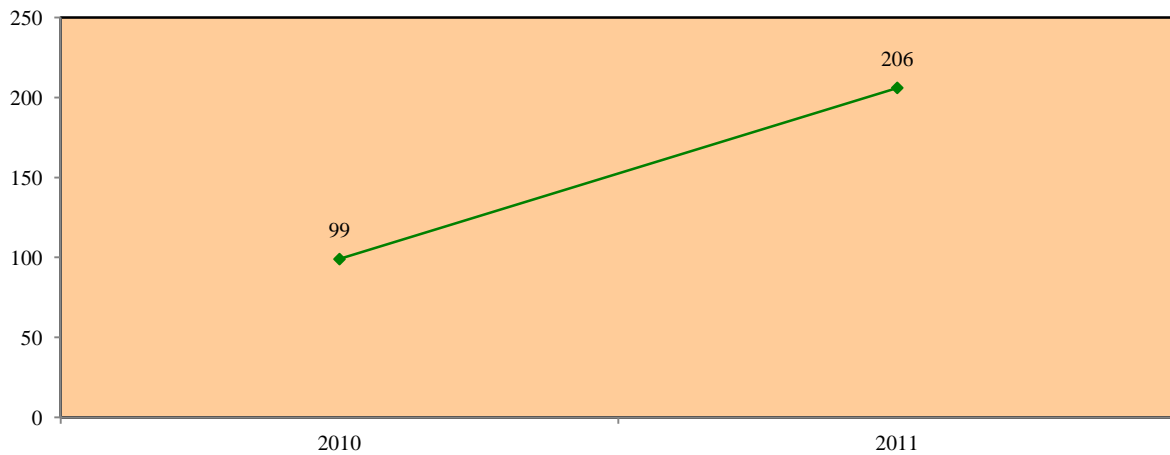

**Αριθμός δικαιούχων επιχειρήσεων στις δραστηριότητες αρχιτεκτόνων και μηχανικών**

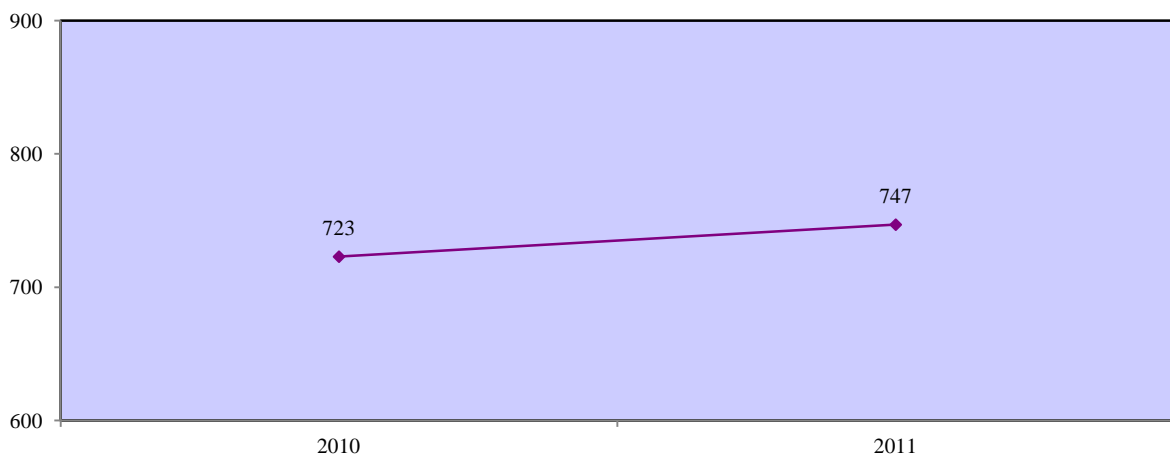

**Ποσοστό κάλυψης επιχειρήσεων στις δραστηριότητες αρχιτεκτόνων και μηχανικών από δραστηριότητες της ΑνΑΔ**

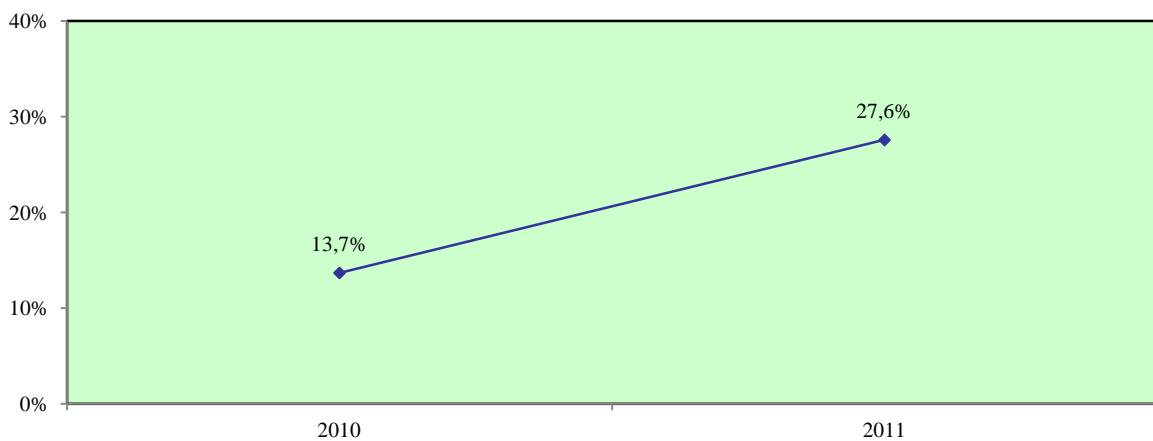

### 3.1.7.4. Ποσοστά κάλυψης στην έρευνα και ανάπτυξη

#### Ποσοστό κάλυψης των χορηγιών της ΑνΑΔ στην έρευνα και ανάπτυξη

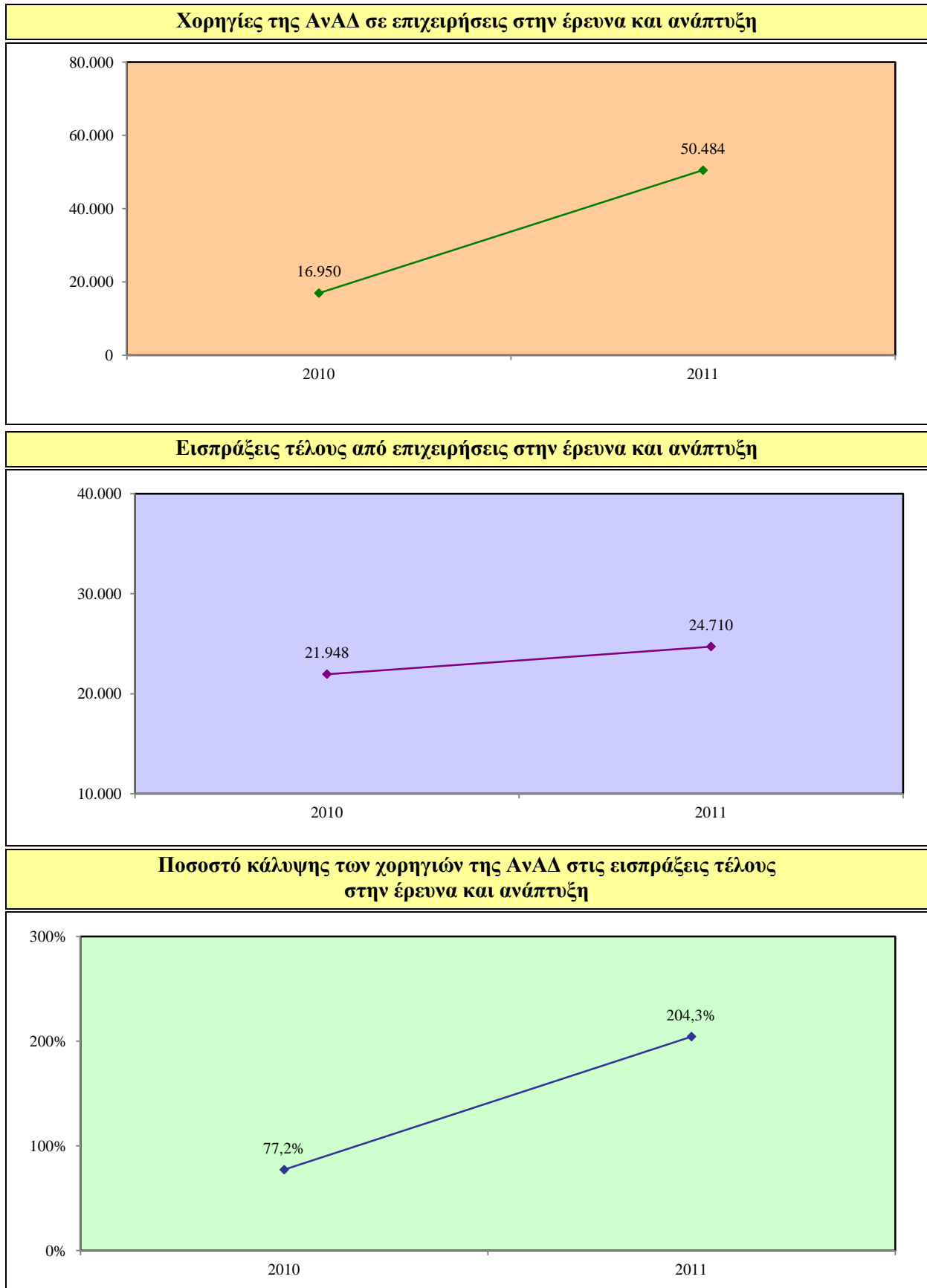

**Ποσοστό κάλυψης των επιχειρήσεων από δραστηριότητες της ΑνΑΔ στην έρευνα και ανάπτυξη**

**Αριθμός επιχειρήσεων στην έρευνα και ανάπτυξη που συμμετείχαν σε δραστηριότητες της ΑνΑΔ**

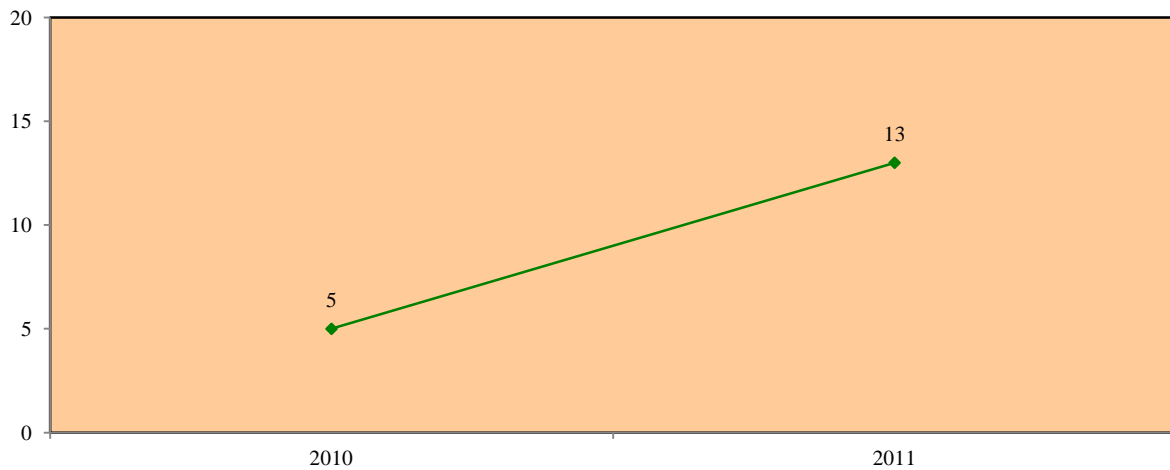

**Αριθμός δικαιούχων επιχειρήσεων στην έρευνα και ανάπτυξη**

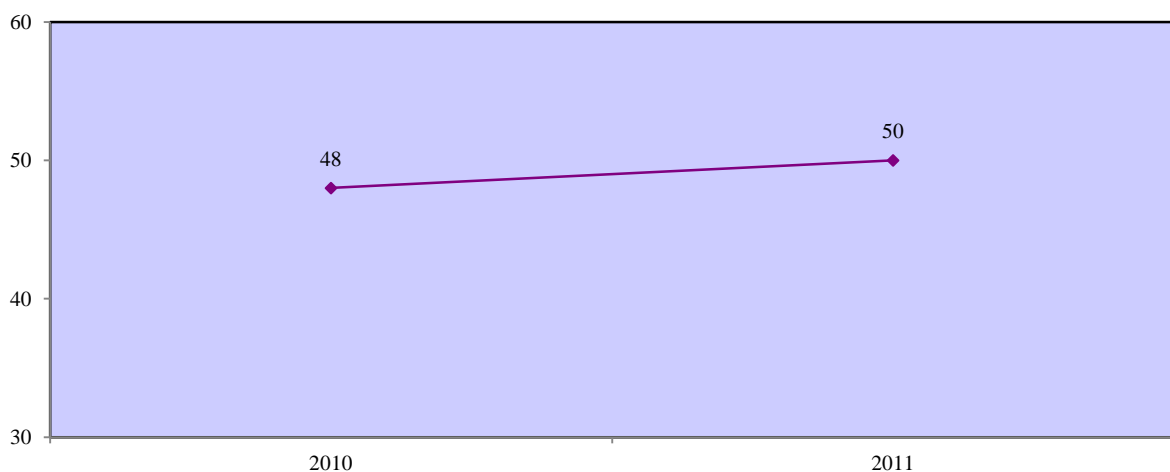

**Ποσοστό κάλυψης επιχειρήσεων στην έρευνα και ανάπτυξη από δραστηριότητες της ΑνΑΔ**

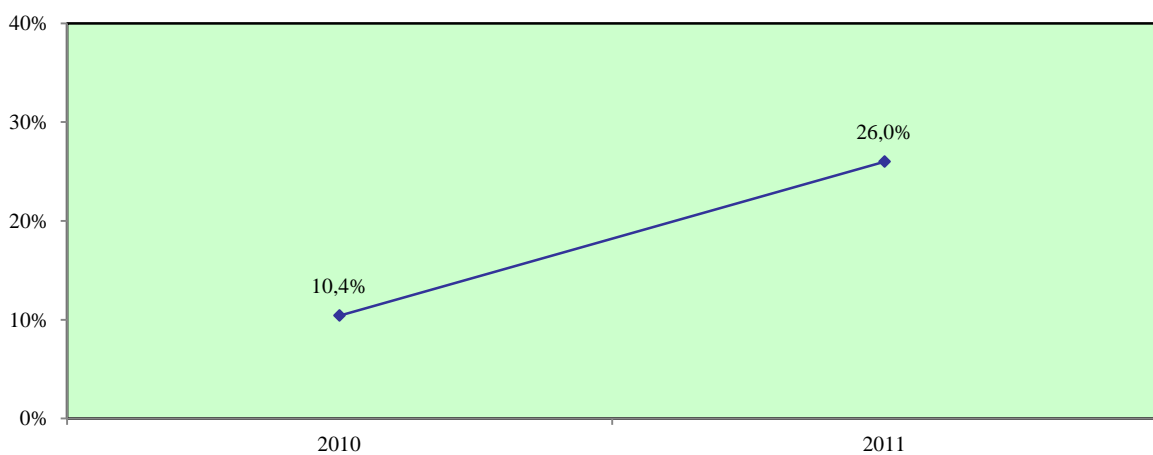



### 3.1.7.5. Ποσοστά κάλυψης στη διαφήμιση και έρευνα αγοράς

#### Ποσοστό κάλυψης των χορηγιών της ΑνΑΔ στη διαφήμιση και έρευνα αγοράς

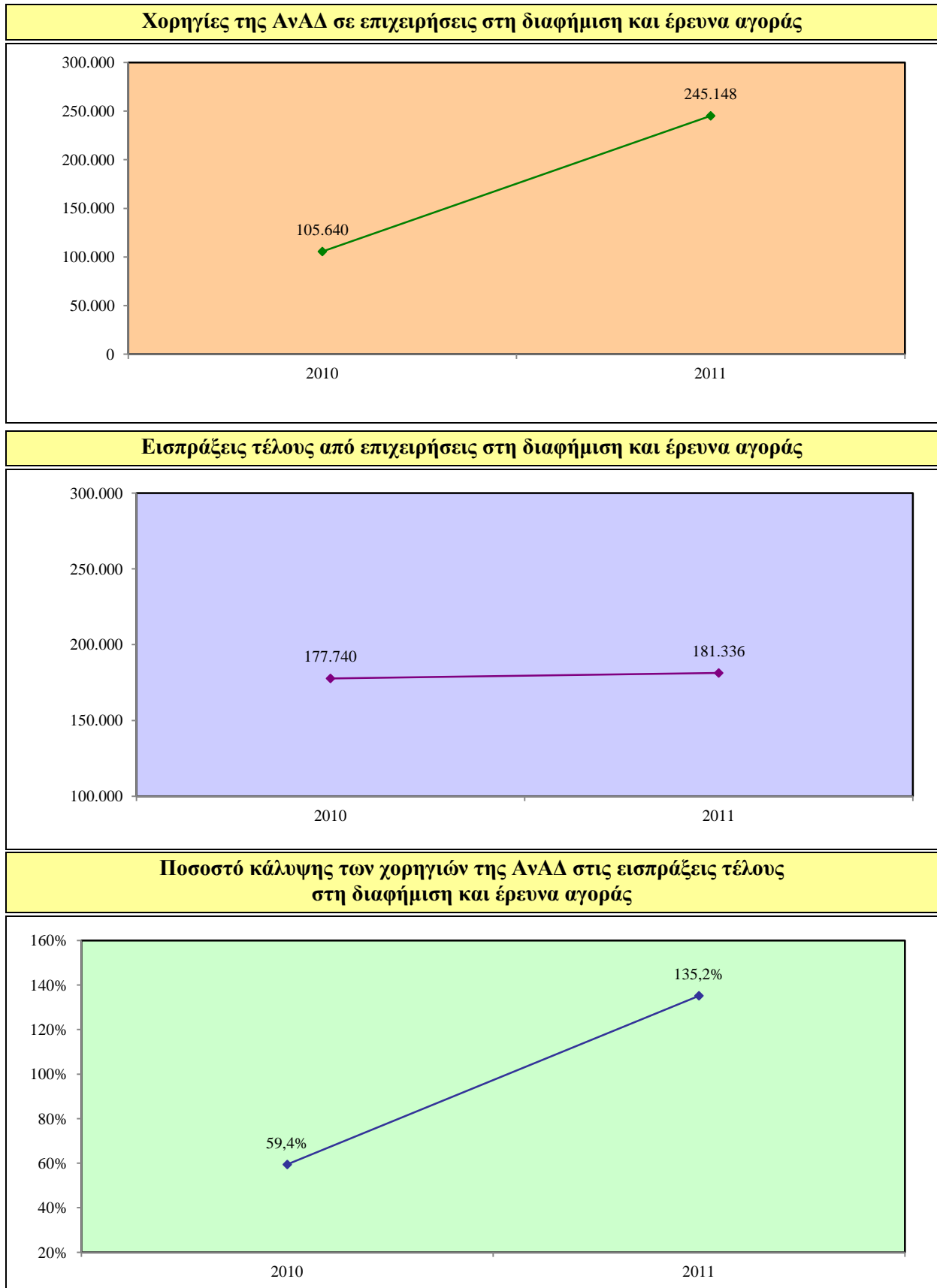

## Ποσοστό κάλυψης των επιχειρήσεων από δραστηριότητες της ΑνΑΔ στη διαφήμιση και έρευνα αγοράς

**Αριθμός επιχειρήσεων στη διαφήμιση και έρευνα αγοράς που συμμετείχαν σε δραστηριότητες της ΑνΑΔ**

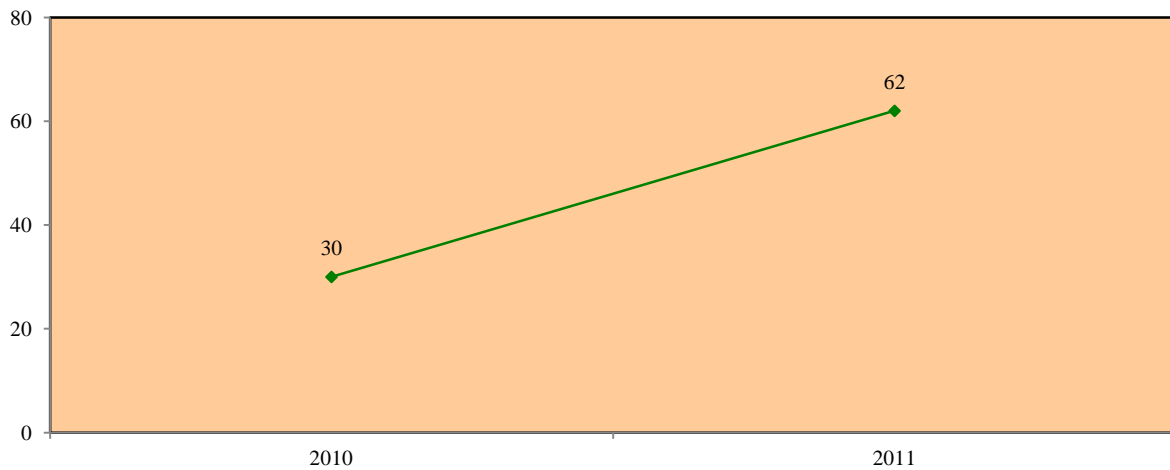

**Αριθμός δικαιούχων επιχειρήσεων στη διαφήμιση και έρευνα αγοράς**

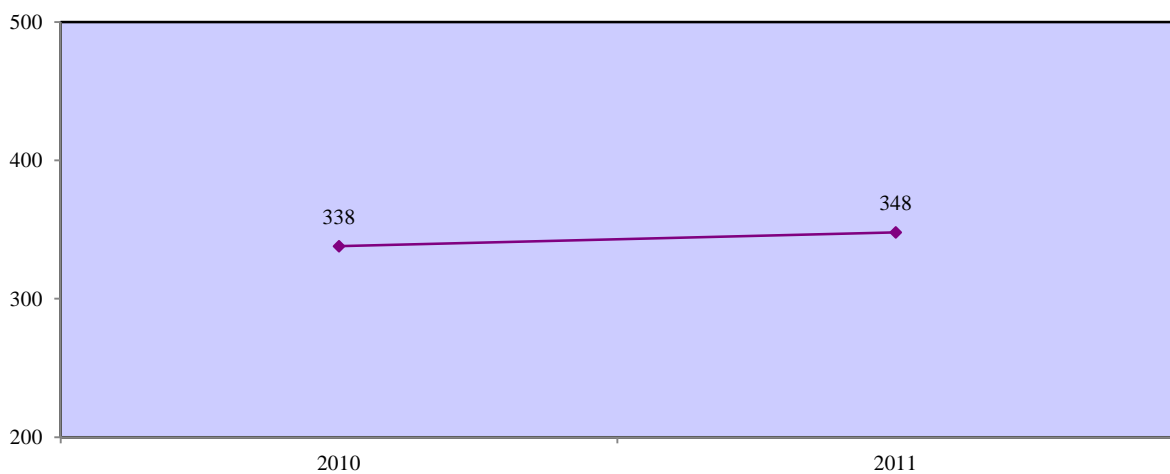

**Ποσοστό κάλυψης επιχειρήσεων στη διαφήμιση και έρευνα αγοράς από δραστηριότητες της ΑνΑΔ**

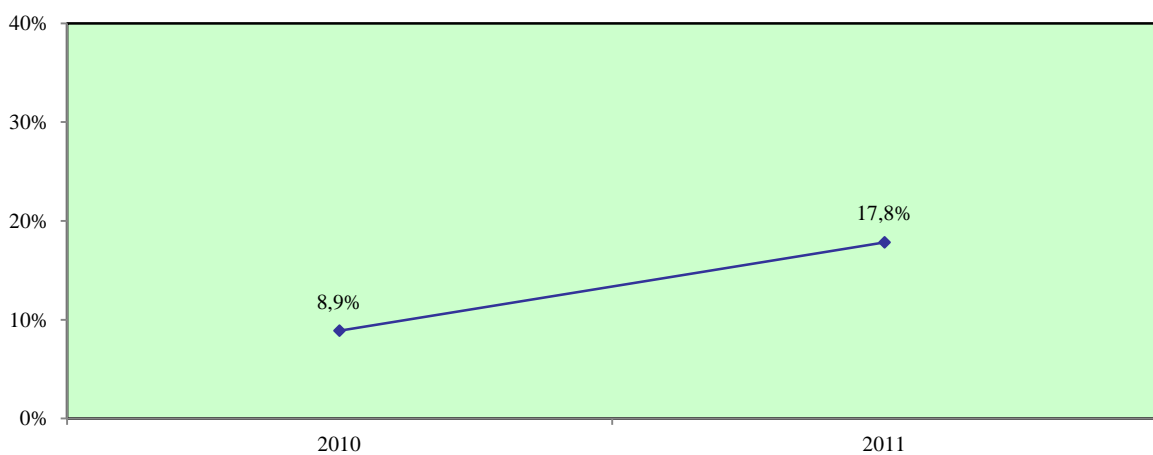

### 3.1.7.6. Ποσοστά κάλυψης στις άλλες επαγγελματικές, επιστημονικές και τεχνικές δραστηριότητες

Ποσοστό κάλυψης των χορηγιών της ΑνΑΔ στις άλλες επαγγελματικές, επιστημονικές και τεχνικές δραστηριότητες

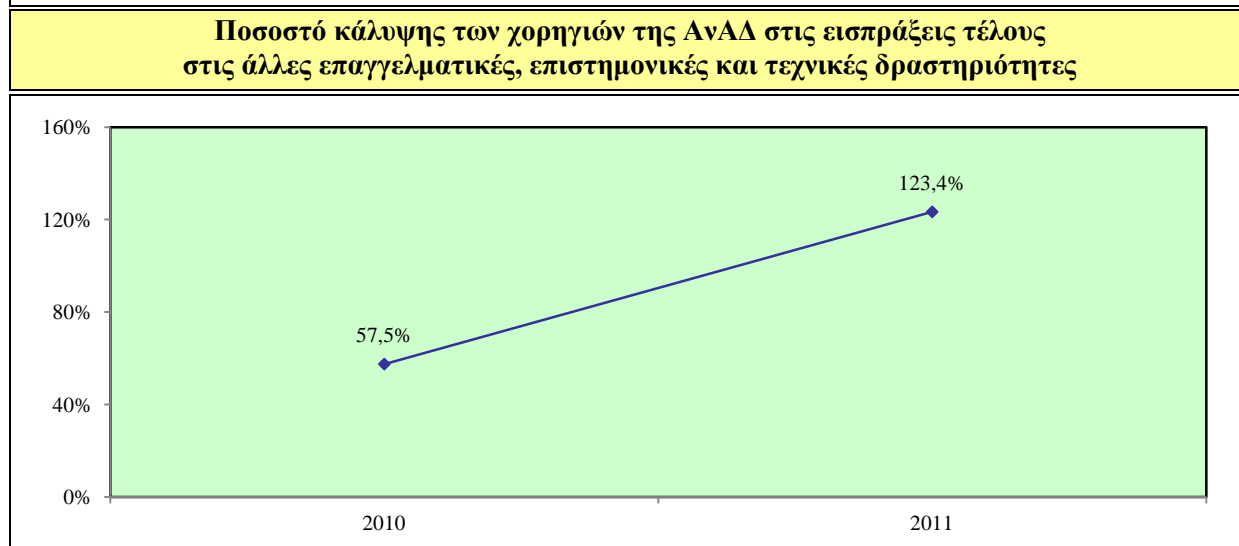
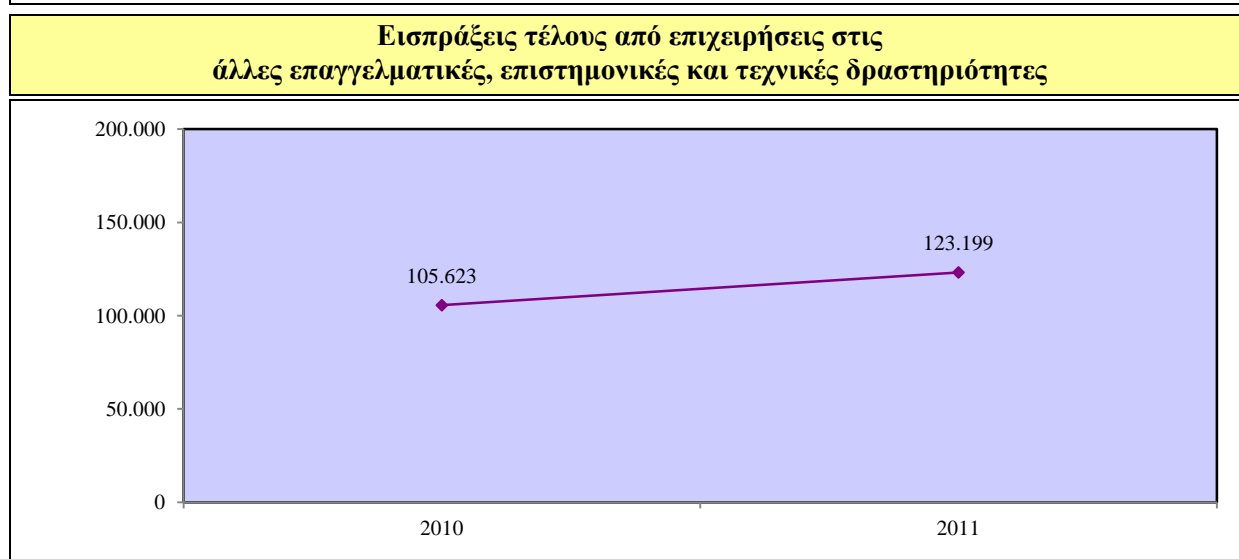
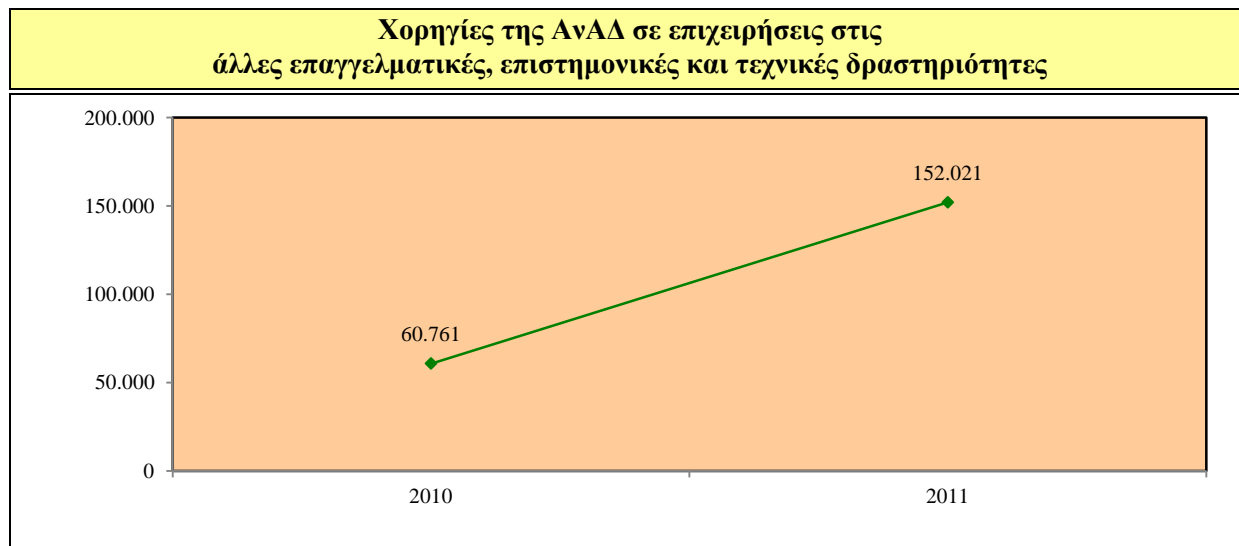

**Ποσοστό κάλυψης των επιχειρήσεων από δραστηριότητες της ΑνΑΔ στις άλλες επαγγελματικές, επιστημονικές και τεχνικές δραστηριότητες**

**Αριθμός επιχειρήσεων στις άλλες επαγγελματικές, επιστημονικές και τεχνικές δραστηριότητες που συμμετείχαν σε δραστηριότητες της ΑνΑΔ**

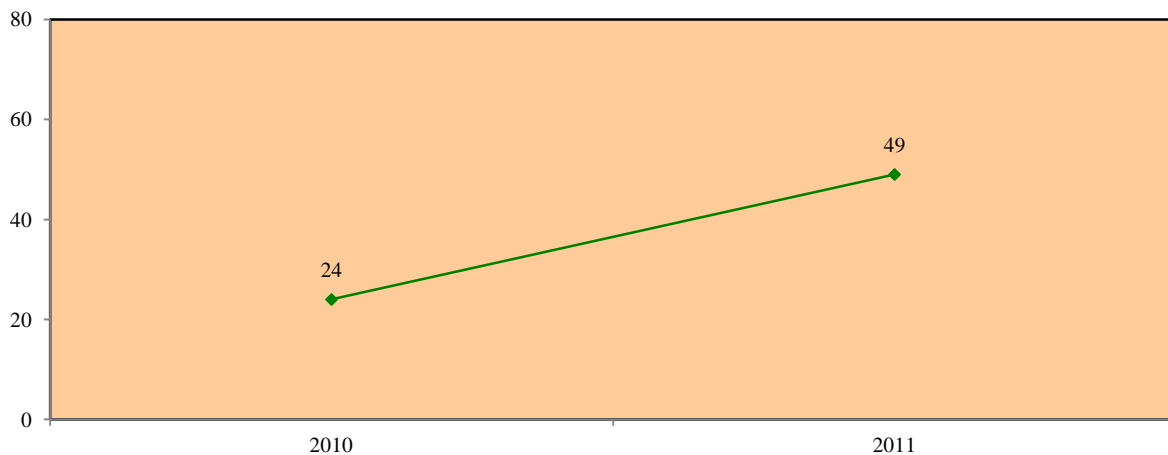

**Αριθμός δικαιούχων επιχειρήσεων στις άλλες επαγγελματικές, επιστημονικές και τεχνικές δραστηριότητες**

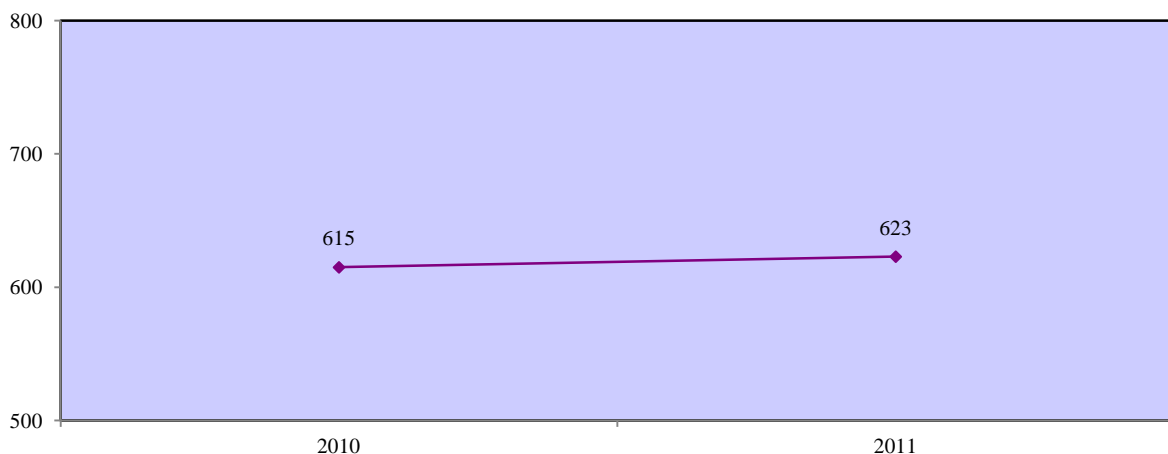

**Ποσοστό κάλυψης επιχειρήσεων στις άλλες επαγγελματικές, επιστημονικές και τεχνικές δραστηριότητες από δραστηριότητες της ΑνΑΔ**

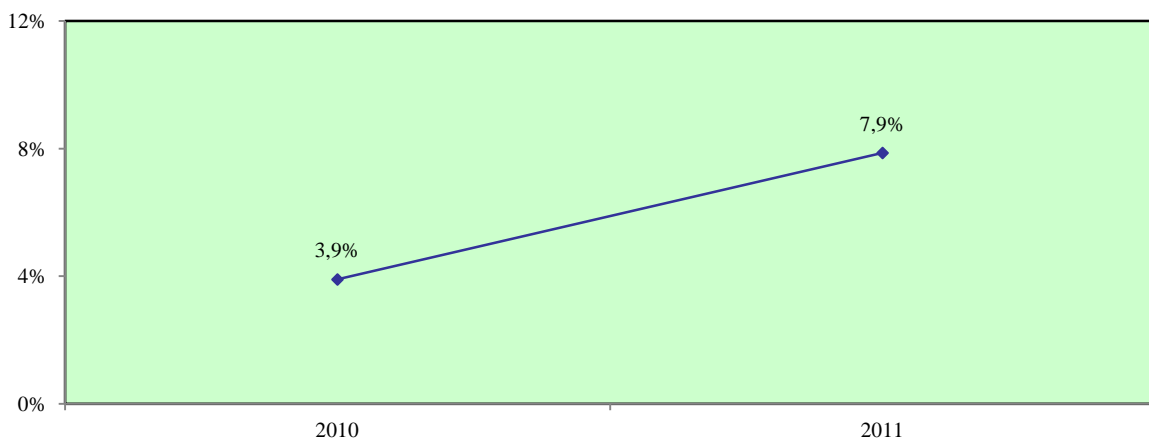

### 3.1.8. Ποσοστά κάλυψης στις διοικητικές και υποστηρικτικές δραστηριότητες

**Ποσοστό κάλυψης των χορηγιών της ΑνΑΔ στις διοικητικές και υποστηρικτικές δραστηριότητες**

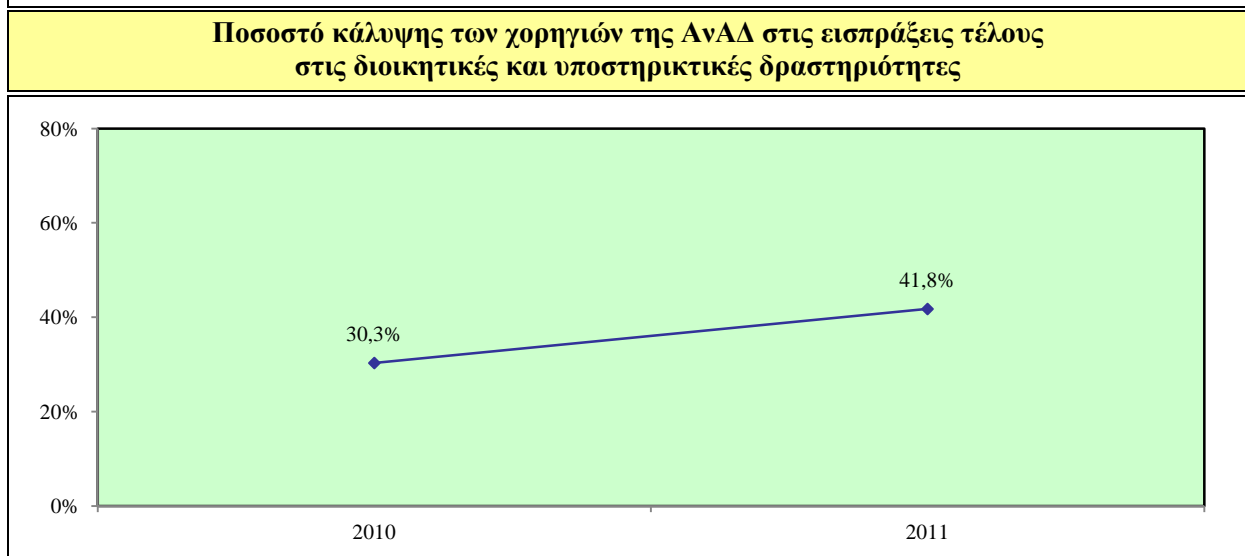
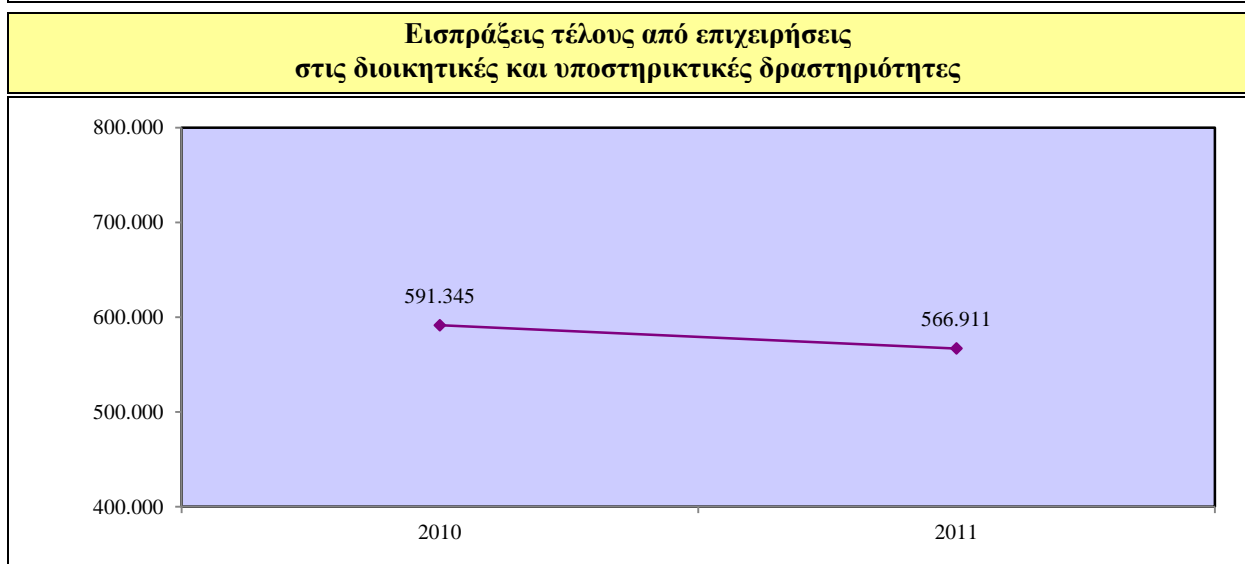
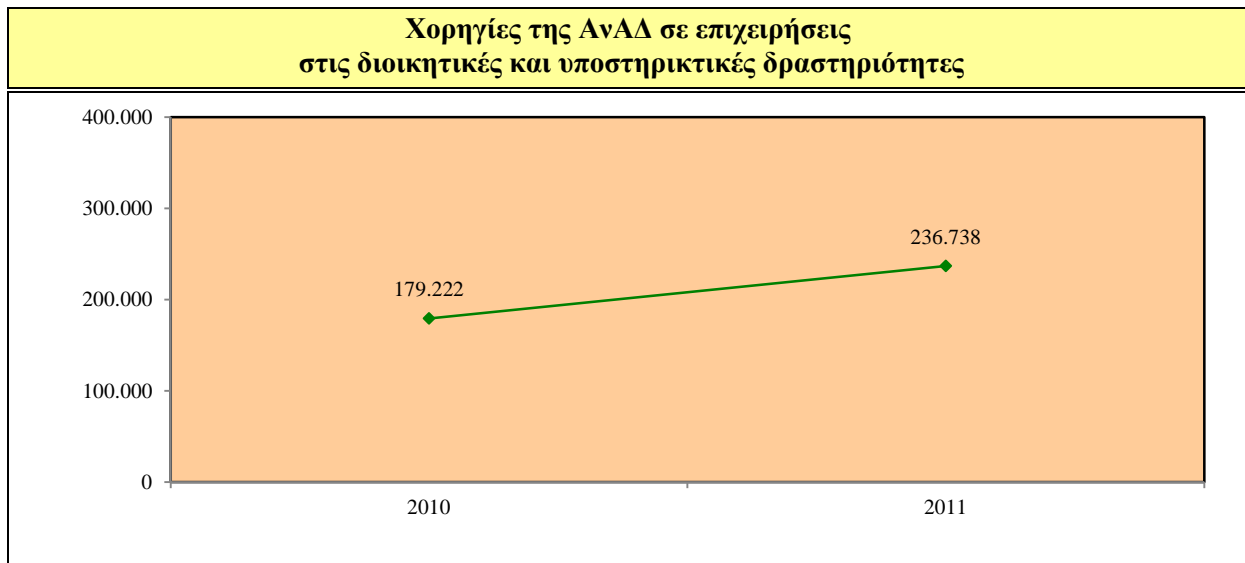

## Ποσοστό κάλυψης των επιχειρήσεων από δραστηριότητες της ΑνΑΔ στις διοικητικές και υποστηρικτικές δραστηριότητες

**Αριθμός επιχειρήσεων στις διοικητικές και υποστηρικτικές δραστηριότητες που συμμετείχαν σε δραστηριότητες της ΑνΑΔ**

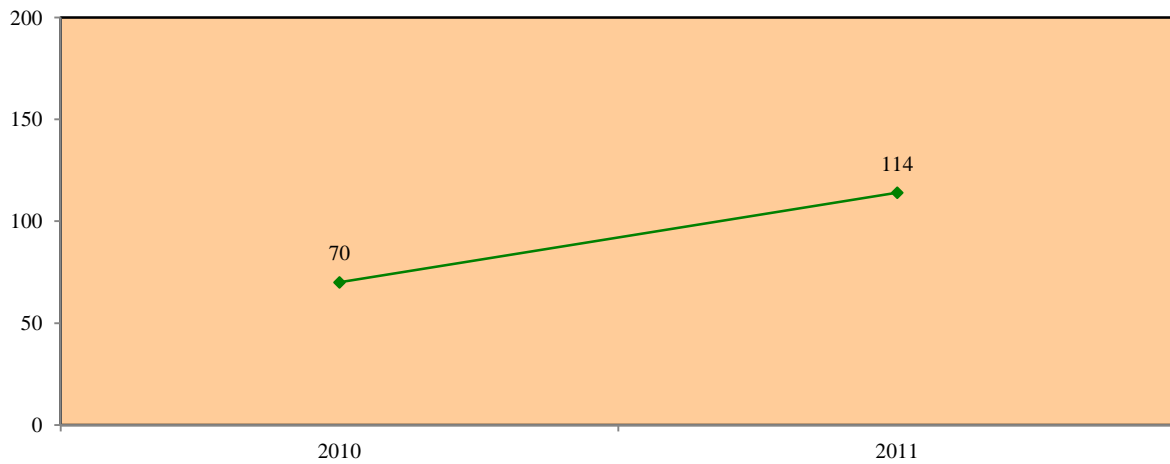

**Αριθμός δικαιούχων επιχειρήσεων στις διοικητικές και υποστηρικτικές δραστηριότητες**

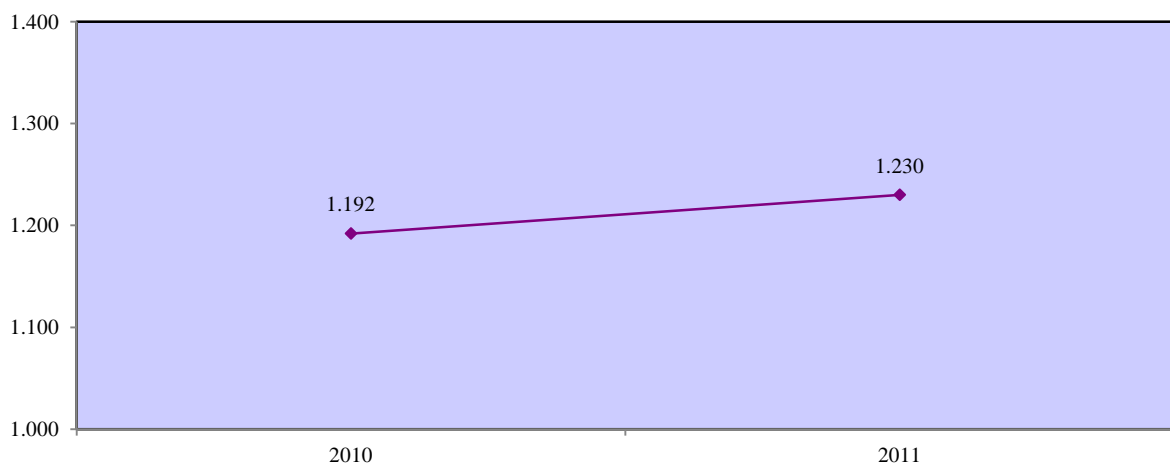

**Ποσοστό κάλυψης επιχειρήσεων στις διοικητικές και υποστηρικτικές δραστηριότητες από δραστηριότητες της ΑνΑΔ**

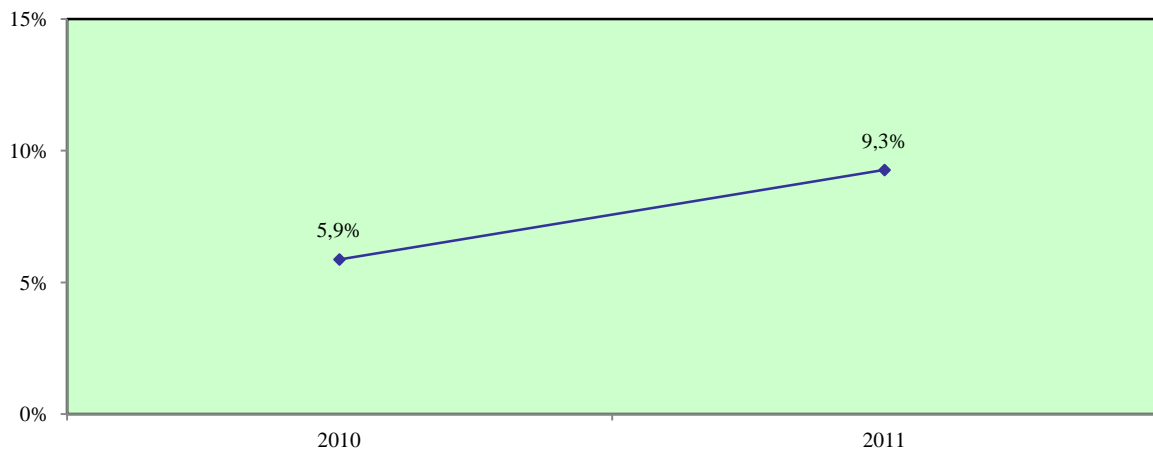

### 3.1.9. Ποσοστά κάλυψης στη δημόσια διοίκηση και άμυνα

#### Ποσοστό κάλυψης των χορηγιών της ΑνΑΔ στη δημόσια διοίκηση και άμυνα

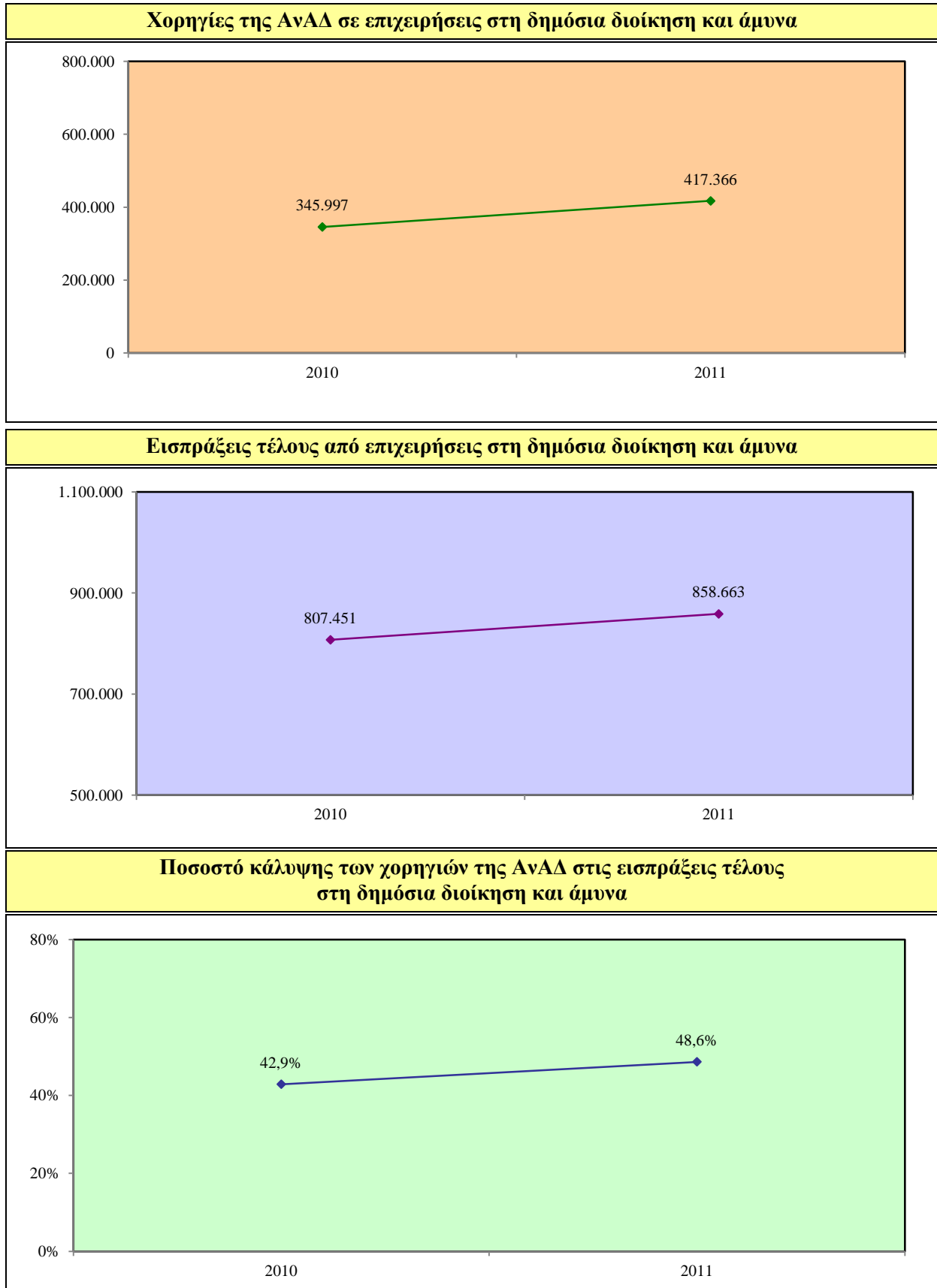

**Ποσοστό κάλυψης των επιχειρήσεων από δραστηριότητες της ΑνΑΔ στη δημόσια διοίκηση και άμυνα**

**Αριθμός επιχειρήσεων στη δημόσια διοίκηση και άμυνα που συμμετείχαν σε δραστηριότητες της ΑνΑΔ**

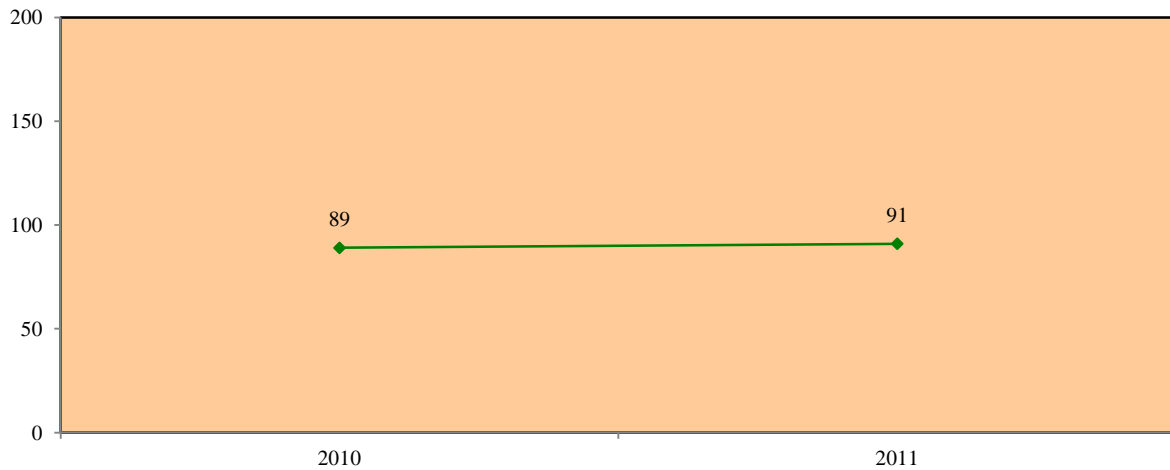

**Αριθμός δικαιούχων επιχειρήσεων στη δημόσια διοίκηση και άμυνα**

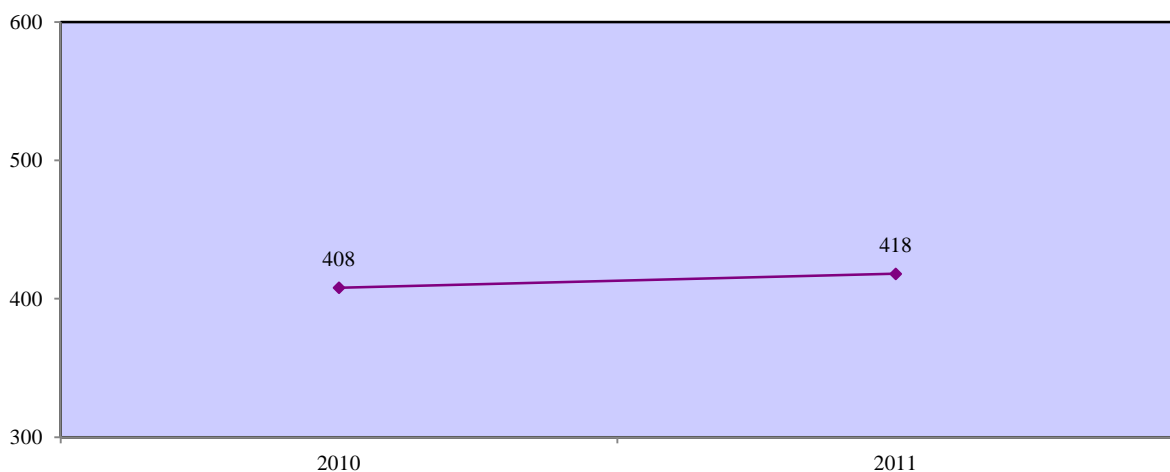

**Ποσοστό κάλυψης επιχειρήσεων στη δημόσια διοίκηση και άμυνα από δραστηριότητες της ΑνΑΔ**

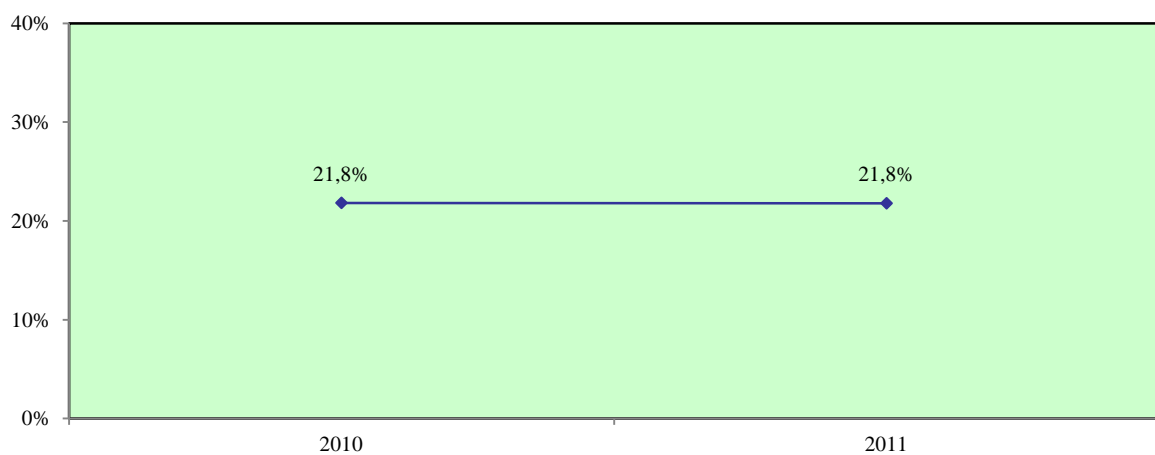



### 3.1.10. Ποσοστά κάλυψης στην εκπαίδευση

#### Ποσοστό κάλυψης των χορηγιών της ΑνΑΔ στην εκπαίδευση

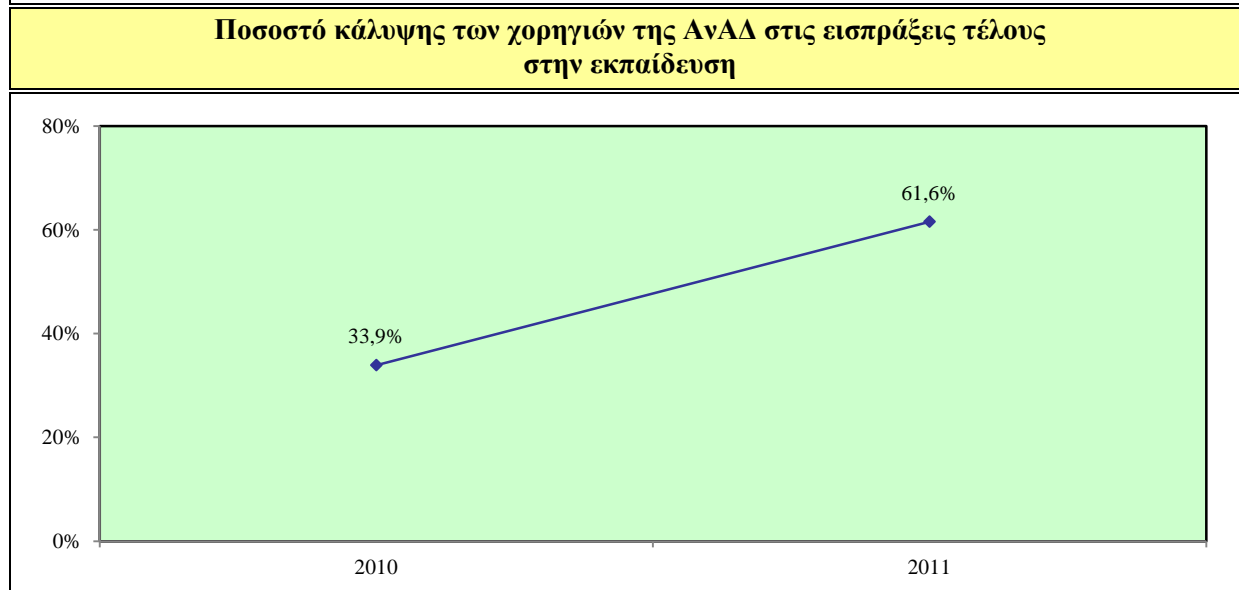
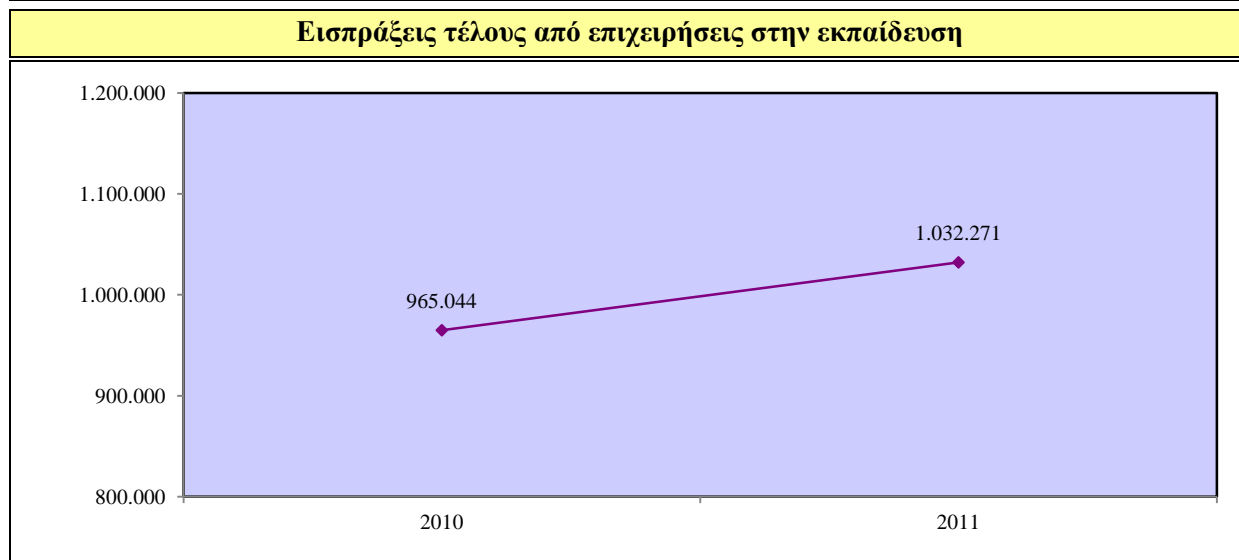
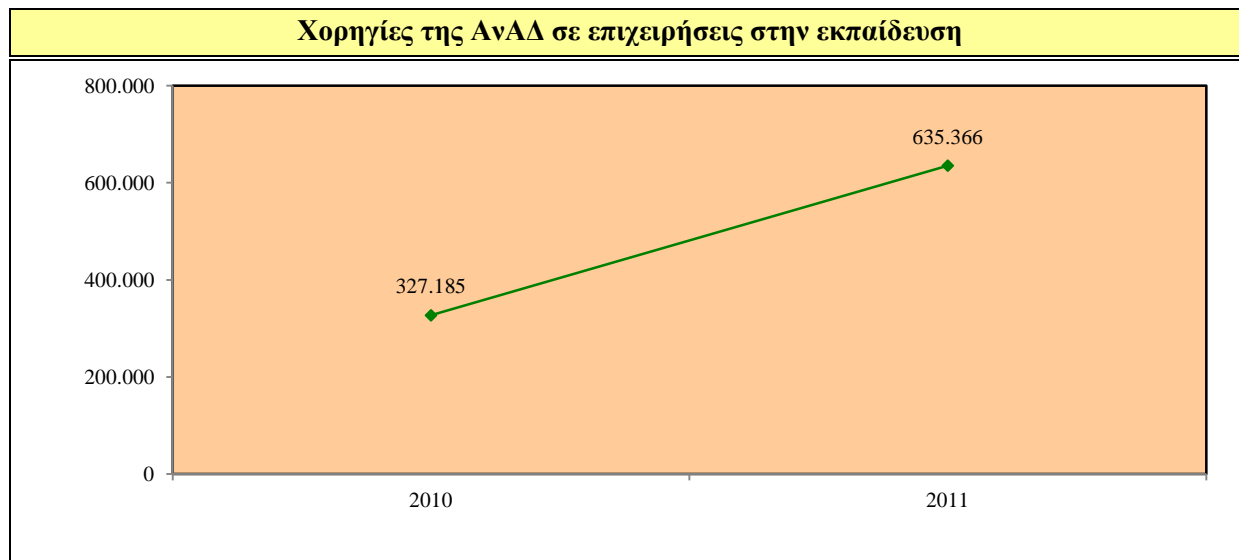

## Ποσοστό κάλυψης των επιχειρήσεων από δραστηριότητες της ΑνΑΔ στην εκπαίδευση

**Αριθμός επιχειρήσεων στην εκπαίδευση που συμμετείχαν σε δραστηριότητες της ΑνΑΔ**

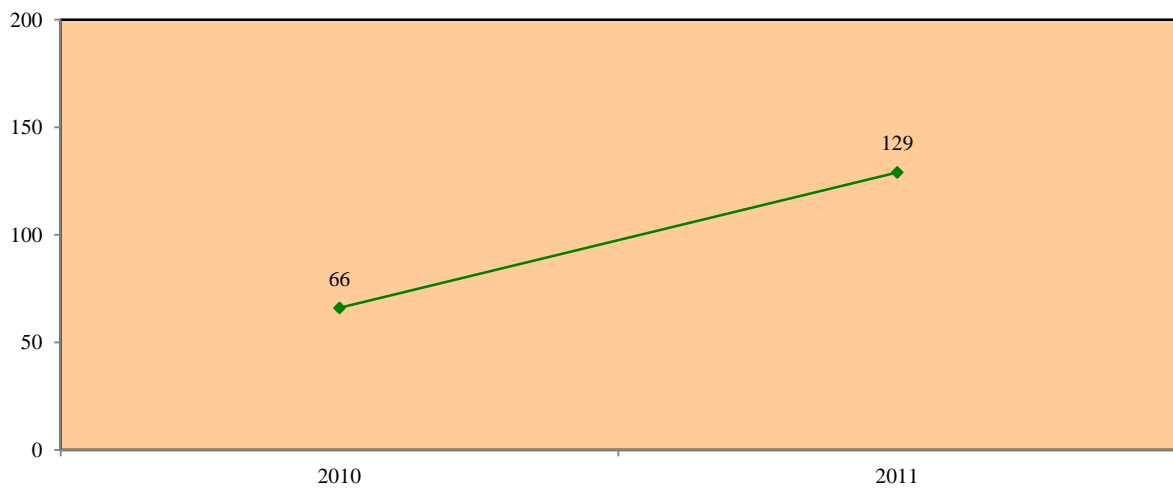

**Αριθμός δικαιούχων επιχειρήσεων στην εκπαίδευση**

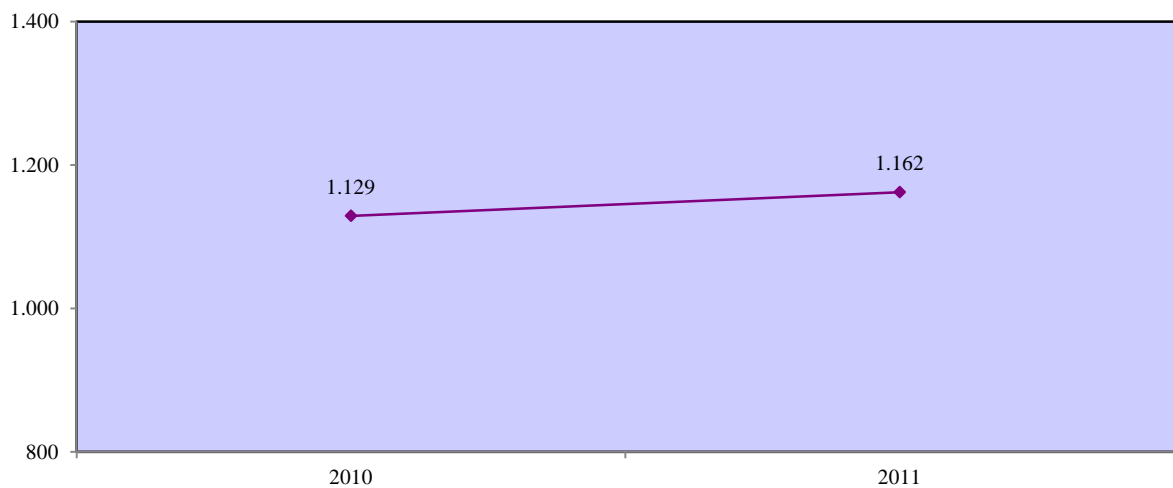

**Ποσοστό κάλυψης επιχειρήσεων στην εκπαίδευση από δραστηριότητες της ΑνΑΔ**

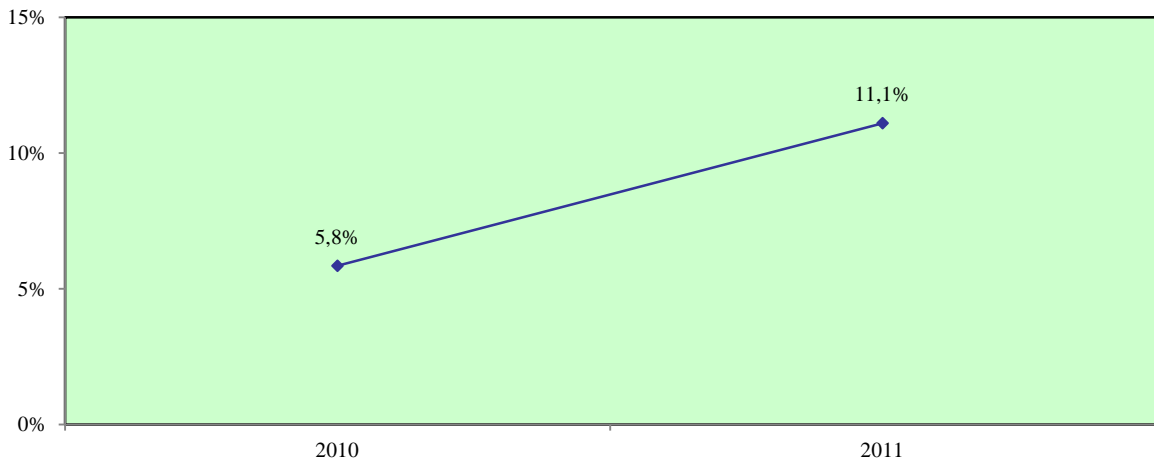

### 3.1.11. Ποσοστά κάλυψης στην υγεία και κοινωνική μέριμνα

#### Ποσοστό κάλυψης των χορηγιών της ΑνΑΔ στην υγεία και κοινωνική μέριμνα

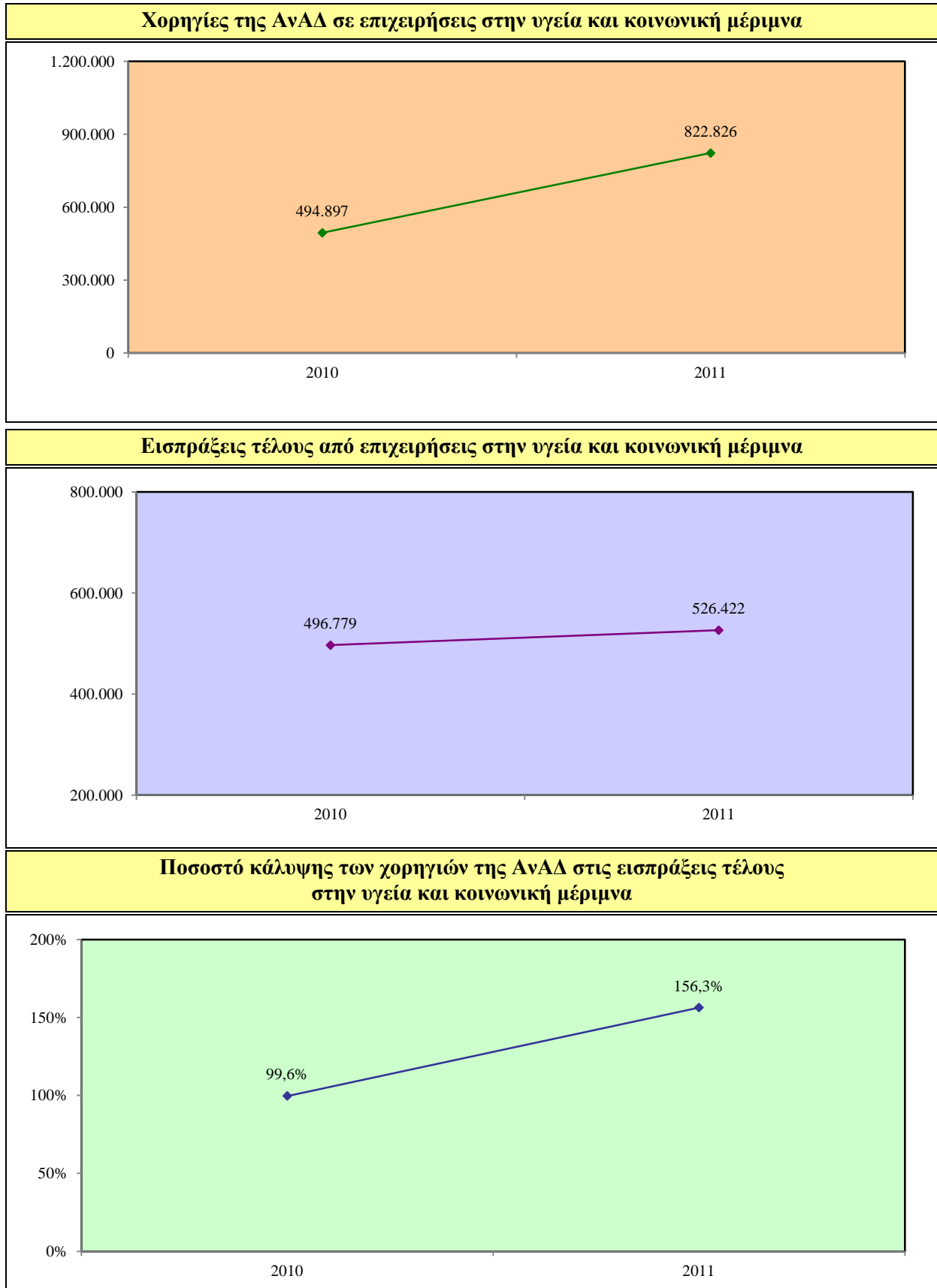

## Ποσοστό κάλυψης των επιχειρήσεων από δραστηριότητες της ΑνΑΔ στην υγεία και κοινωνική μέριμνα

**Αριθμός επιχειρήσεων στην υγεία και κοινωνική μέριμνα που συμμετείχαν σε δραστηριότητες της ΑνΑΔ**

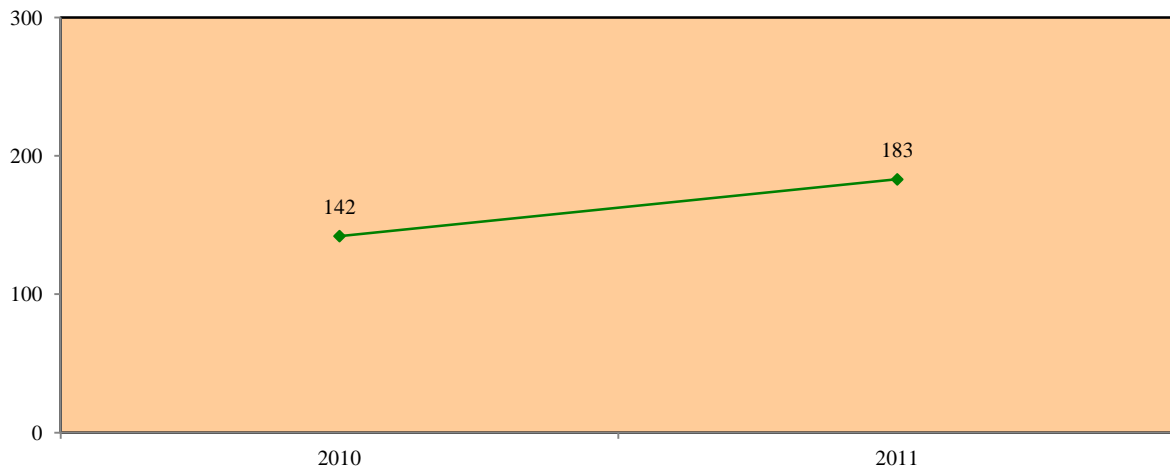

**Αριθμός δικαιούχων επιχειρήσεων στην υγεία και κοινωνική μέριμνα**

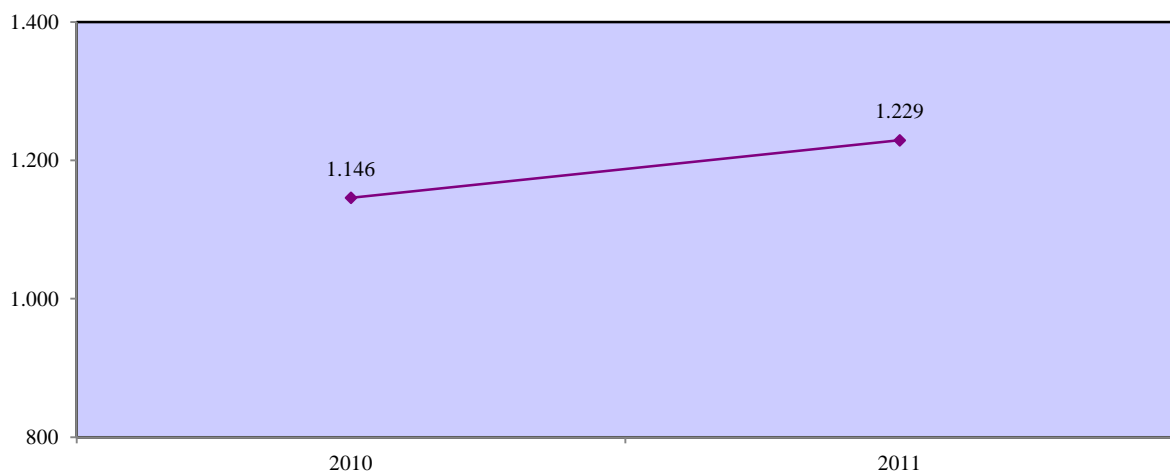

**Ποσοστό κάλυψης επιχειρήσεων στην υγεία και κοινωνική μέριμνα από δραστηριότητες της ΑνΑΔ**

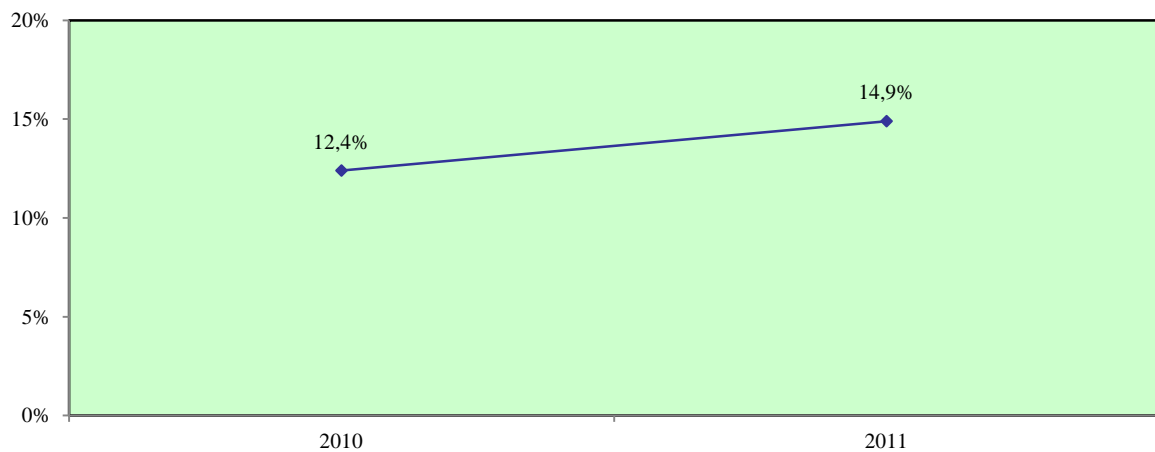

### 3.1.12. Ποσοστά κάλυψης στις τέχνες, διασκέδαση και ψυχαγωγία

#### Ποσοστό κάλυψης των χορηγιών της ΑνΑΔ στις τέχνες, διασκέδαση και ψυχαγωγία

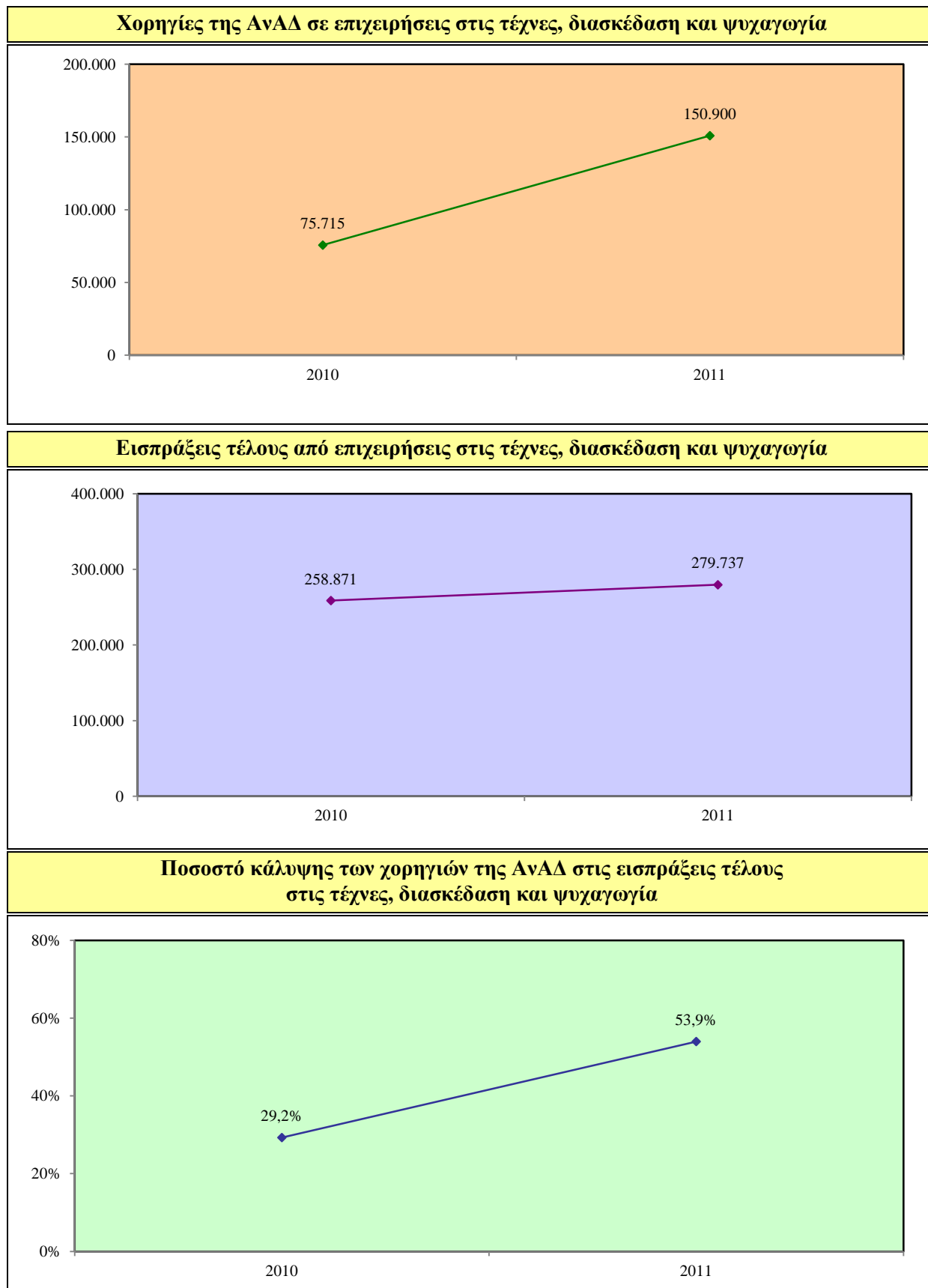

**Ποσοστό κάλυψης των επιχειρήσεων από δραστηριότητες της ΑνΑΔ στις τέχνες, διασκέδαση και ψυχαγωγία**

**Αριθμός επιχειρήσεων στις τέχνες, διασκέδαση και ψυχαγωγία που συμμετείχαν σε δραστηριότητες της ΑνΑΔ**

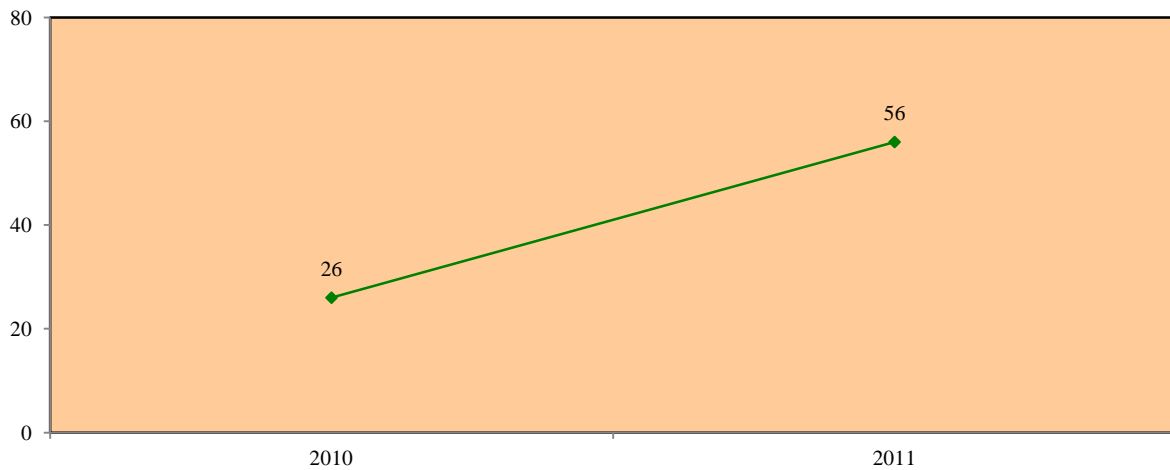

**Αριθμός δικαιούχων επιχειρήσεων στις τέχνες, διασκέδαση και ψυχαγωγία**

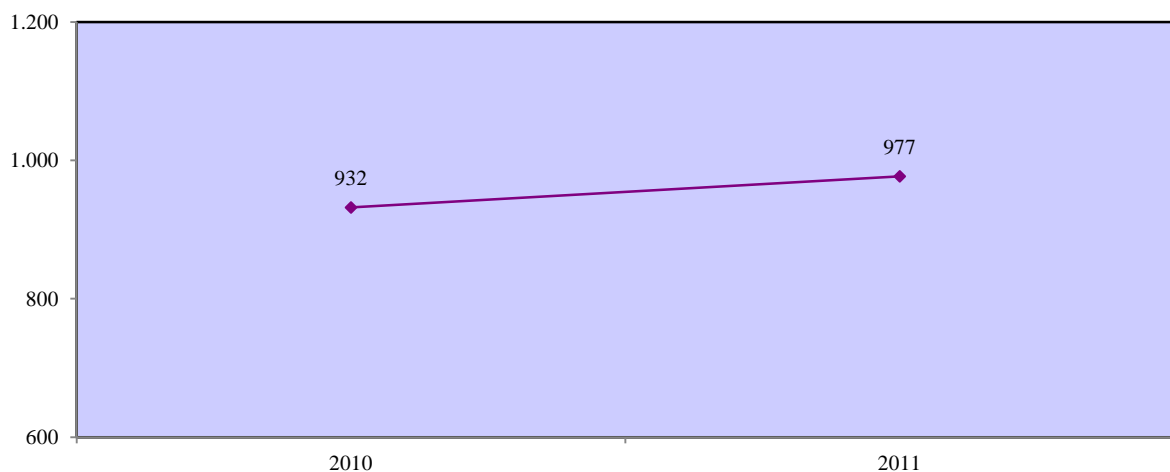

**Ποσοστό κάλυψης επιχειρήσεων στις τέχνες, διασκέδαση και ψυχαγωγία από δραστηριότητες της ΑνΑΔ**

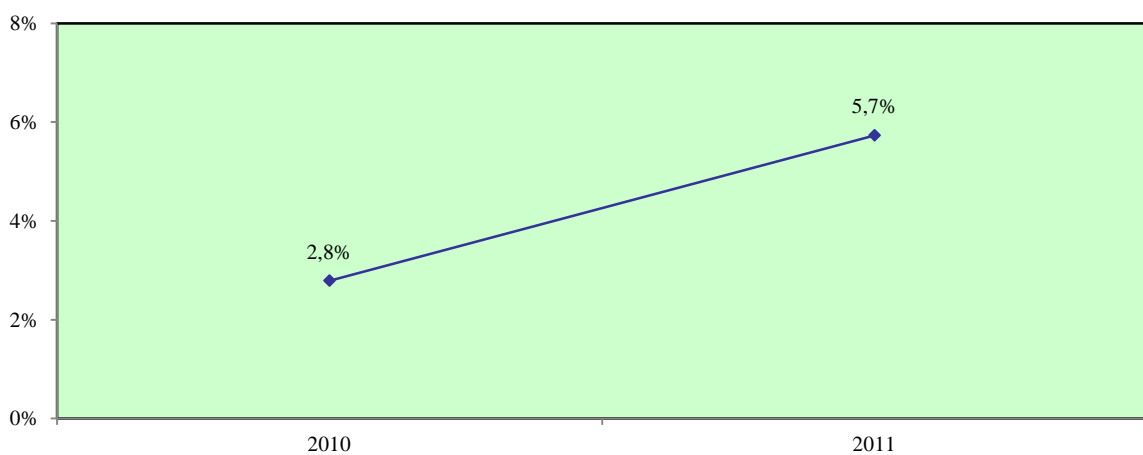

### 3.1.13. Ποσοστά κάλυψης στις άλλες δραστηριότητες υπηρεσιών

#### Ποσοστό κάλυψης των χορηγιών της ΑνΑΔ στις άλλες δραστηριότητες υπηρεσιών

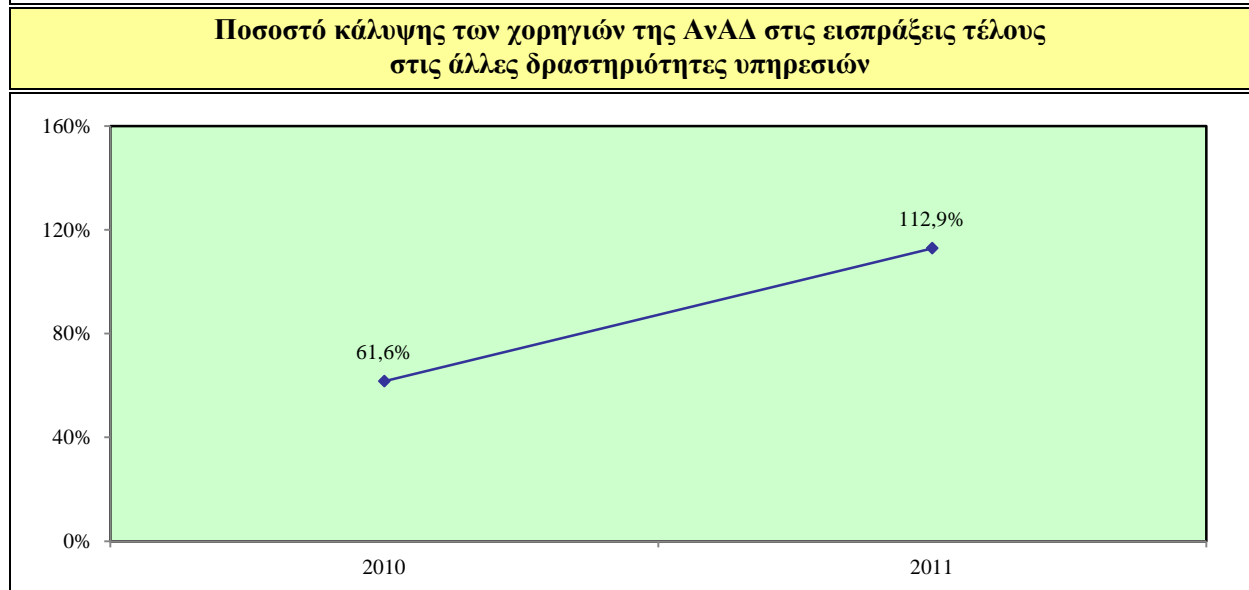
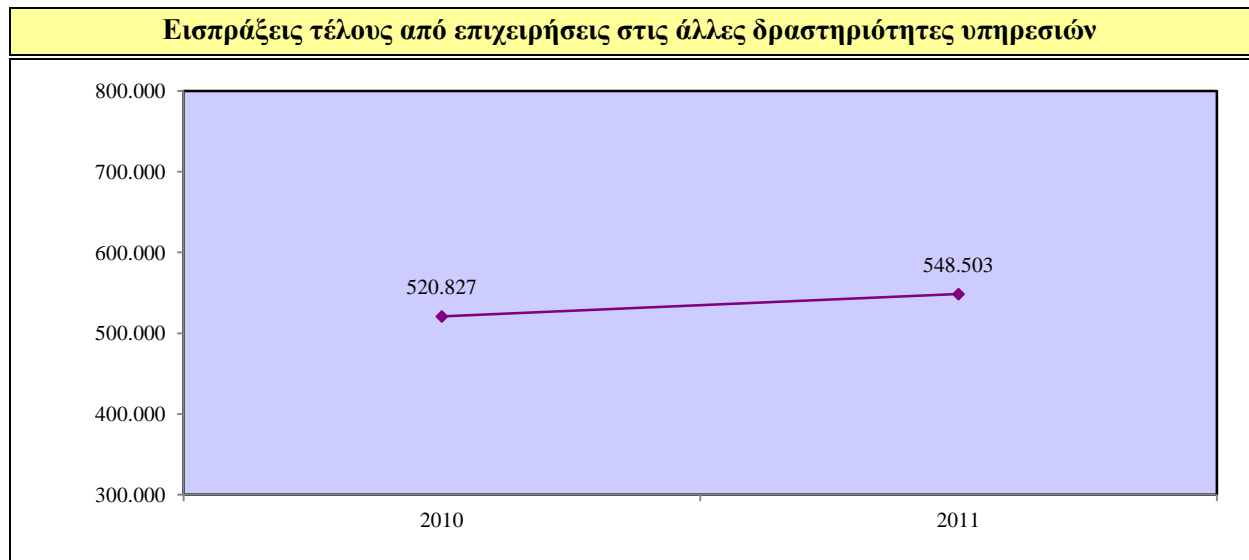
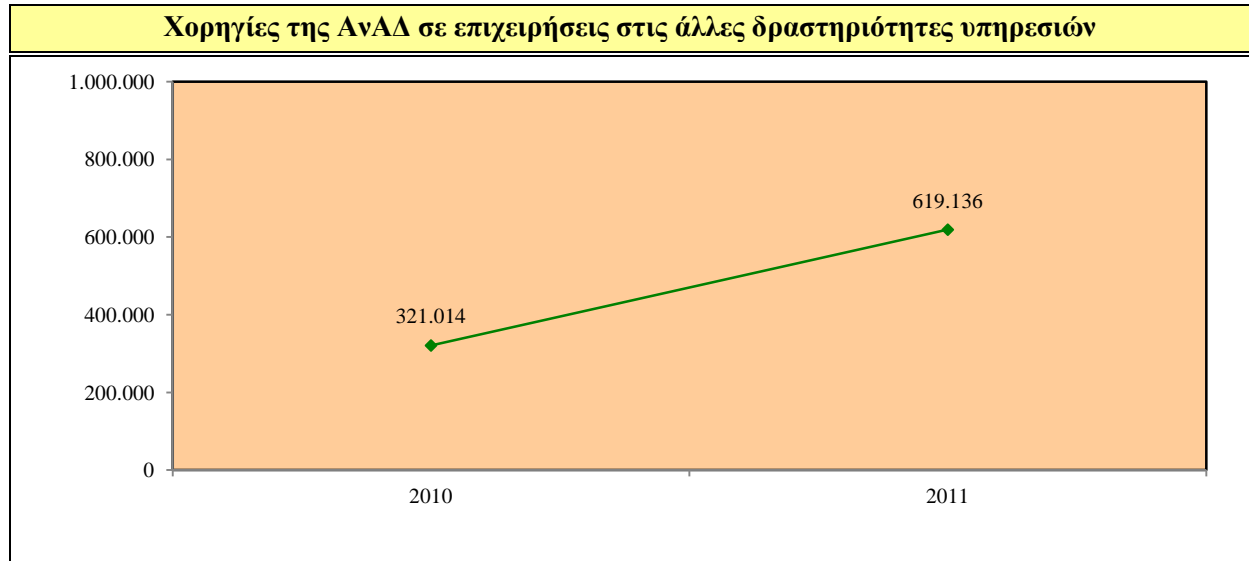

**Ποσοστό κάλυψης των επιχειρήσεων από δραστηριότητες της ΑνΑΔ στις άλλες δραστηριότητες υπηρεσιών**

**Αριθμός επιχειρήσεων στις άλλες δραστηριότητες υπηρεσιών που συμμετείχαν σε δραστηριότητες της ΑνΑΔ**

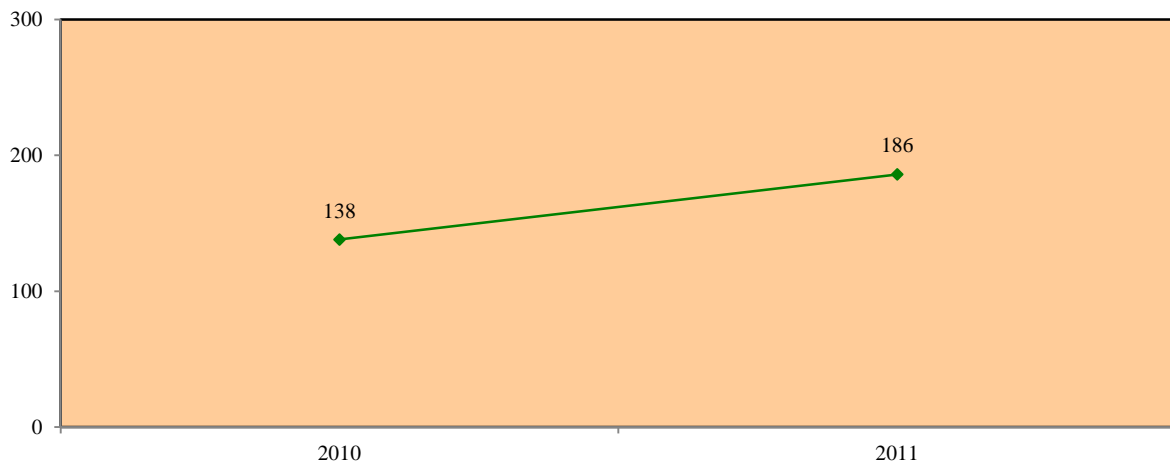

**Αριθμός δικαιούχων επιχειρήσεων στις άλλες δραστηριότητες υπηρεσιών**

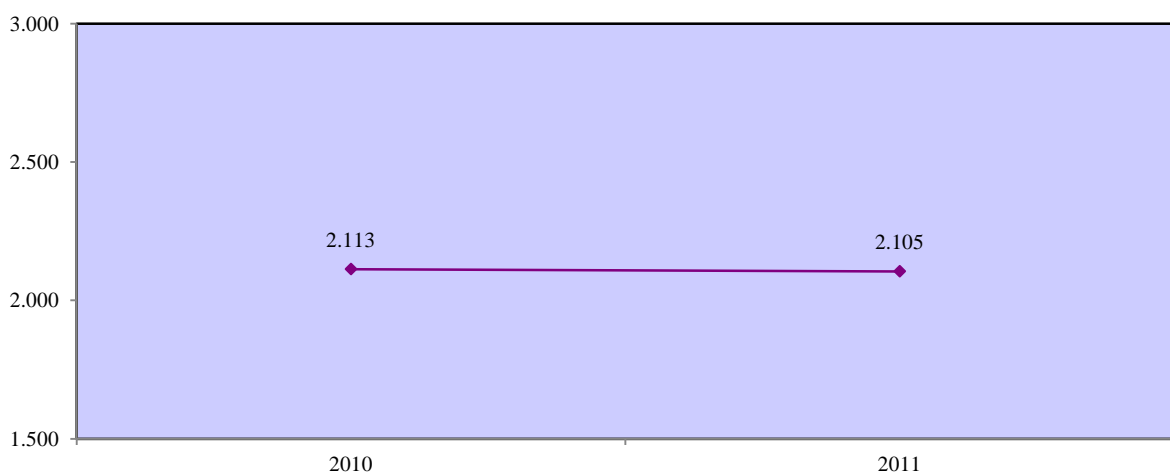

**Ποσοστό κάλυψης επιχειρήσεων στις άλλες δραστηριότητες υπηρεσιών από δραστηριότητες της ΑνΑΔ**

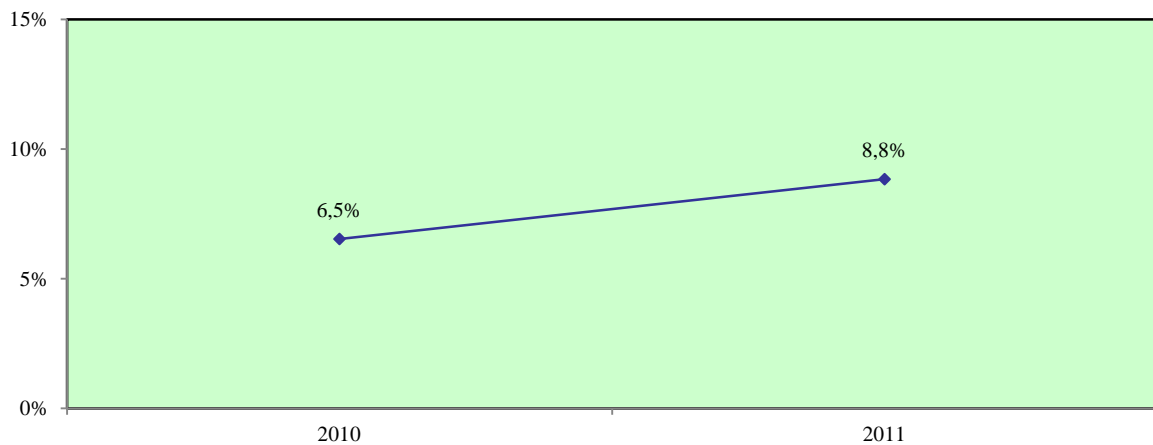



### 3.1.14. Ποσοστά κάλυψης στα ιδιωτικά νοικοκυριά

#### Ποσοστό κάλυψης των χορηγιών της ΑνΑΔ στα ιδιωτικά νοικοκυριά

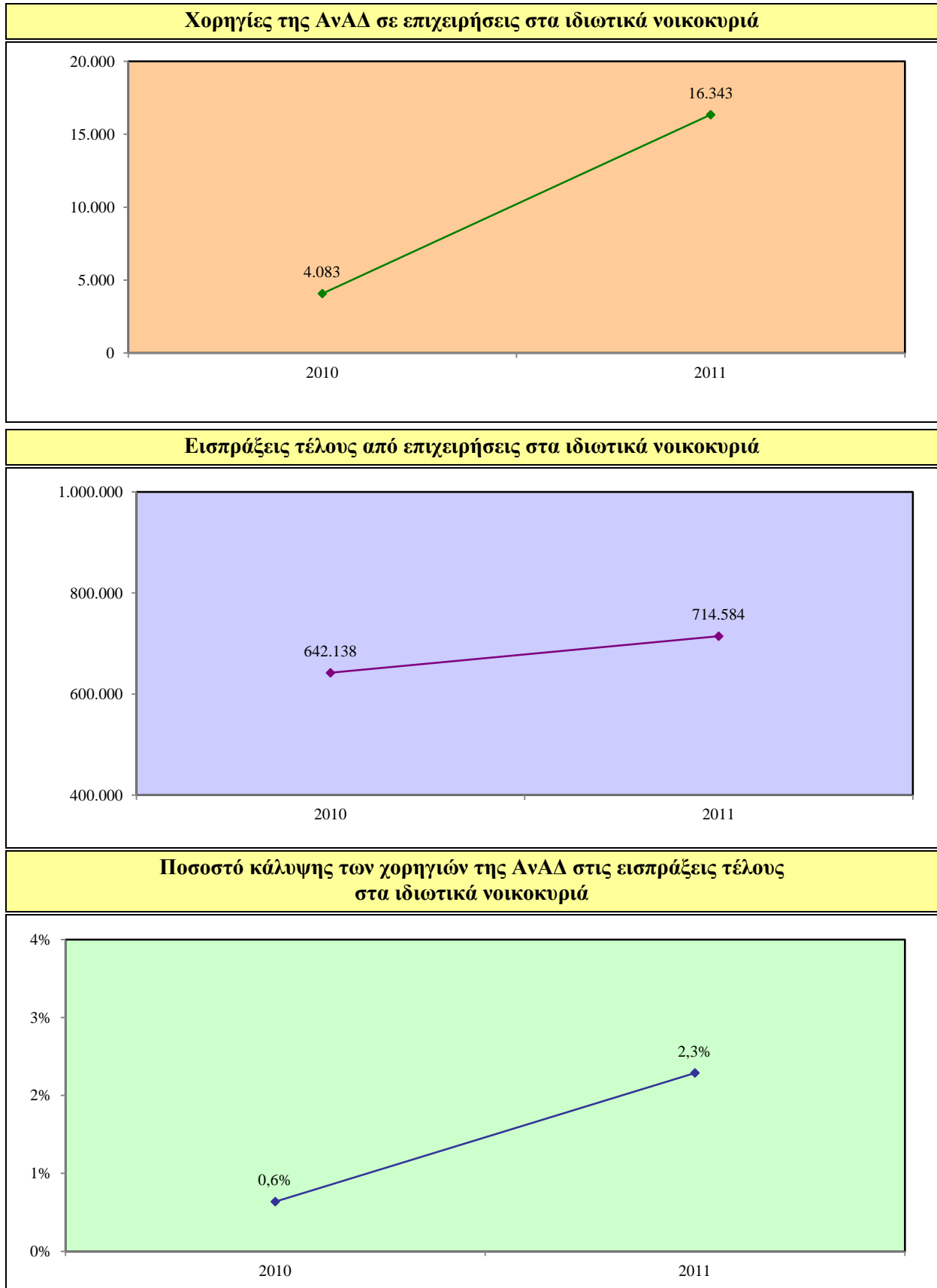

## Ποσοστό κάλυψης των επιχειρήσεων από δραστηριότητες της ΑνΑΔ στα ιδιωτικά νοικοκυριά

**Αριθμός επιχειρήσεων στα ιδιωτικά νοικοκυριά που συμμετείχαν σε δραστηριότητες της ΑνΑΔ**

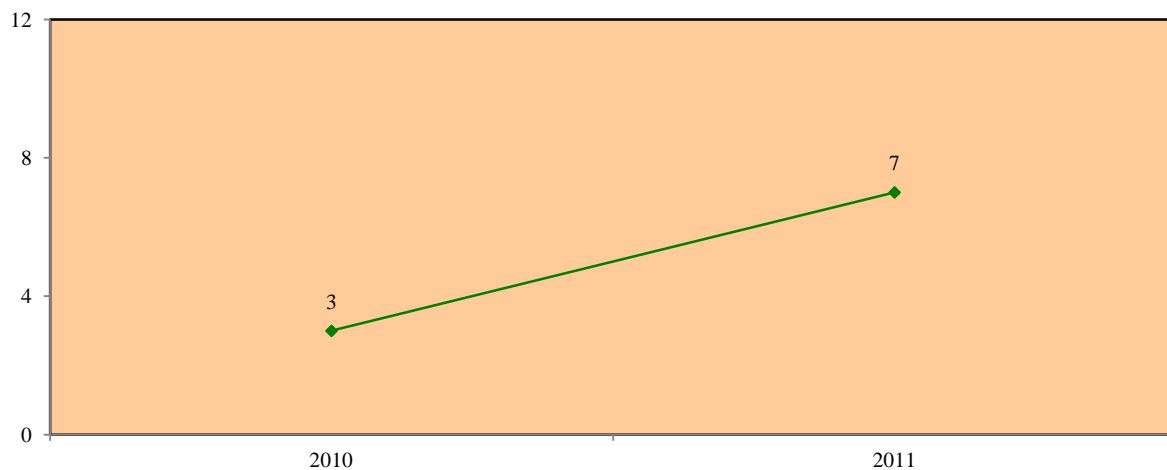

**Αριθμός δικαιούχων επιχειρήσεων στα ιδιωτικά νοικοκυριά**

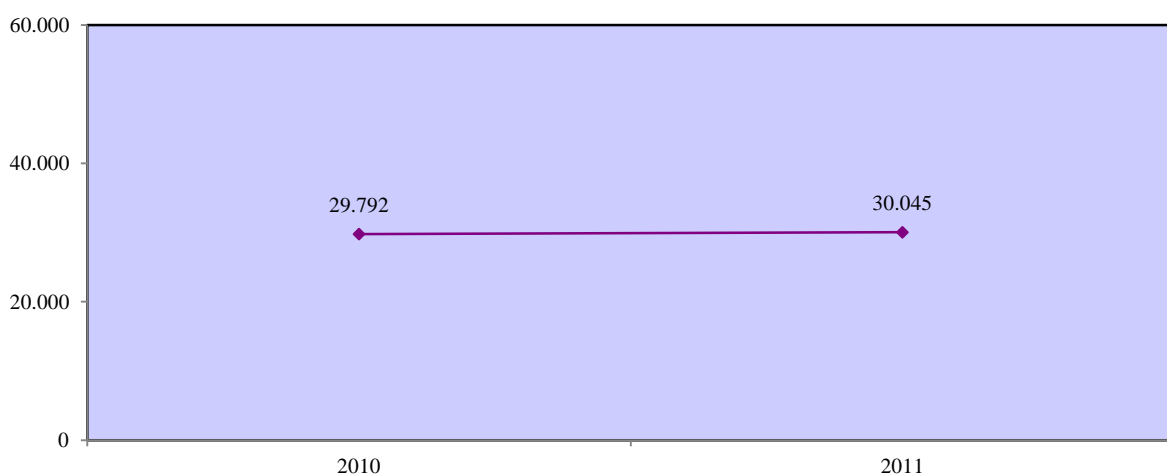

**Ποσοστό κάλυψης επιχειρήσεων στα ιδιωτικά νοικοκυριά από δραστηριότητες της ΑνΑΔ**



### 3.1.15. Ποσοστά κάλυψης στους ετερόδικους οργανισμούς και φορείς

#### Ποσοστό κάλυψης των χορηγιών της ΑνΑΔ στους ετερόδικους οργανισμούς και φορείς

**Χορηγίες της ΑνΑΔ σε επιχειρήσεις στους ετερόδικους οργανισμούς και φορείς**

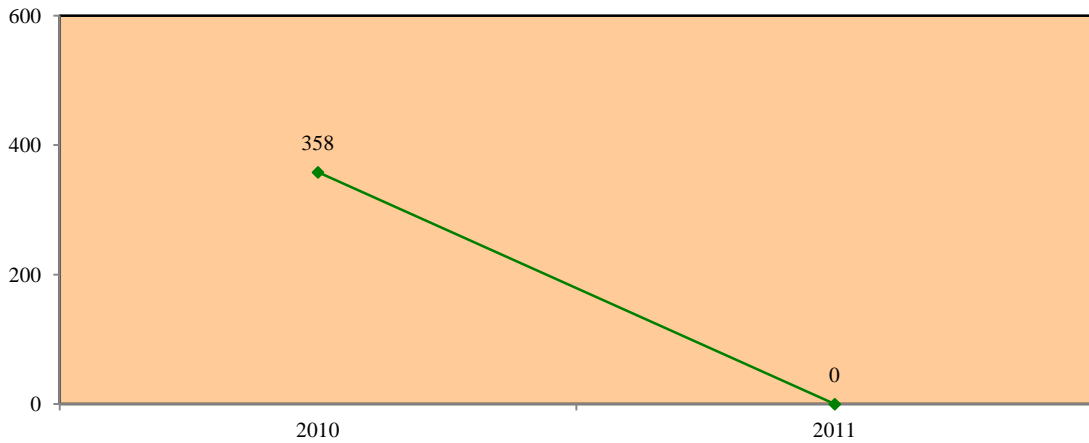

**Εισπράξεις τέλους από επιχειρήσεις στους ετερόδικους οργανισμούς και φορείς**

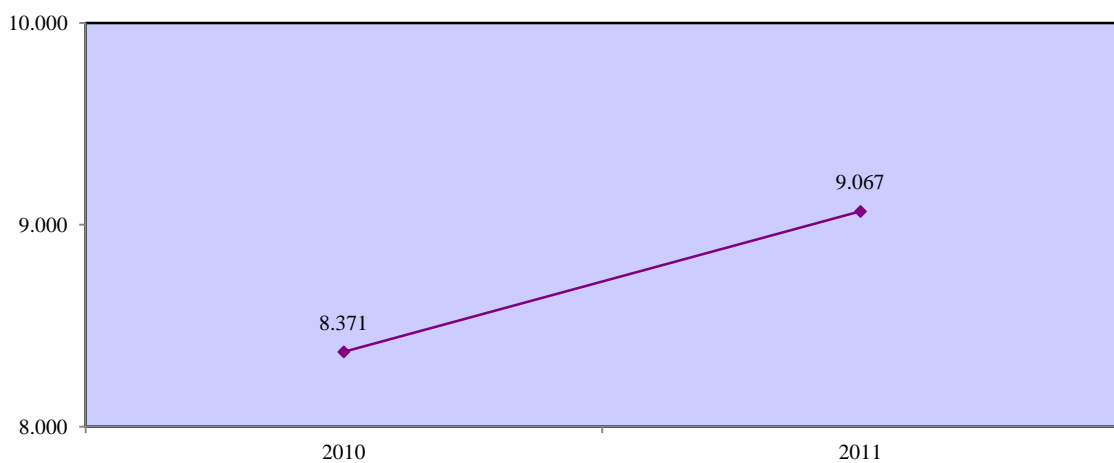

**Ποσοστό κάλυψης των χορηγιών της ΑνΑΔ στις εισπράξεις τέλους στους ετερόδικους οργανισμούς και φορείς**

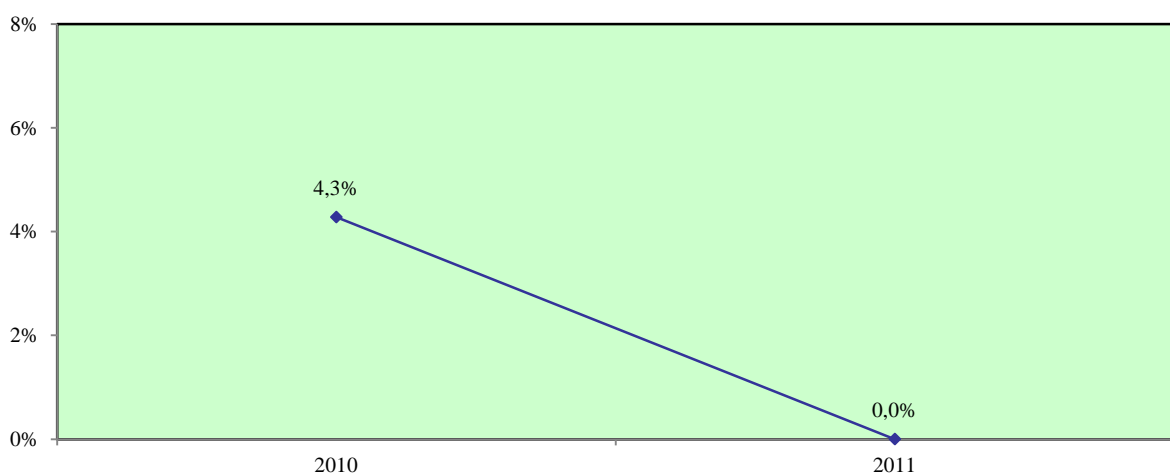

**Ποσοστό κάλυψης των επιχειρήσεων από δραστηριότητες της ΑνΑΔ στους ετερόδικους οργανισμούς και φορείς**

**Αριθμός επιχειρήσεων στους ετερόδικους οργανισμούς και φορείς που συμμετείχαν σε δραστηριότητες της ΑνΑΔ**

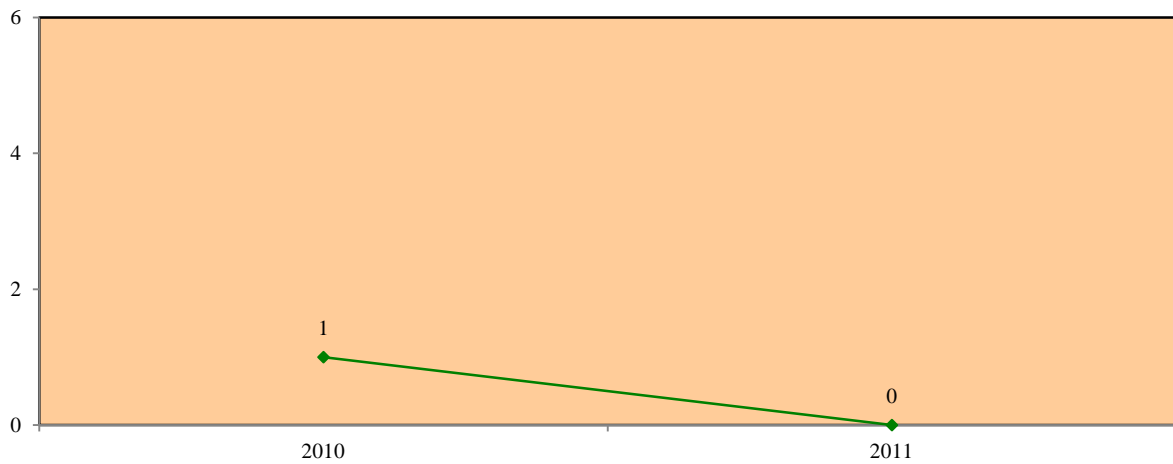

**Αριθμός δικαιούχων επιχειρήσεων στους ετερόδικους οργανισμούς και φορείς**

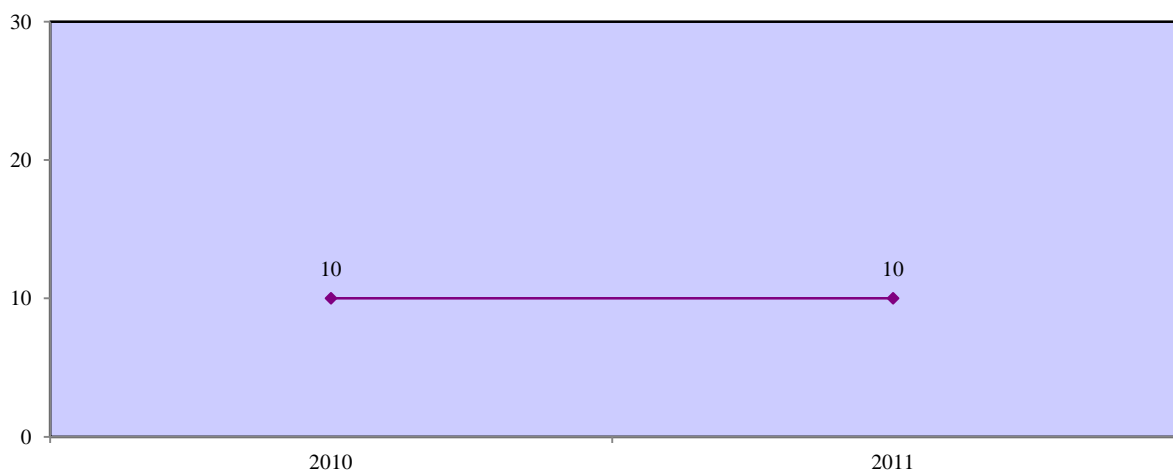

**Ποσοστό κάλυψης επιχειρήσεων στους ετερόδικους οργανισμούς και φορείς από δραστηριότητες της ΑνΑΔ**

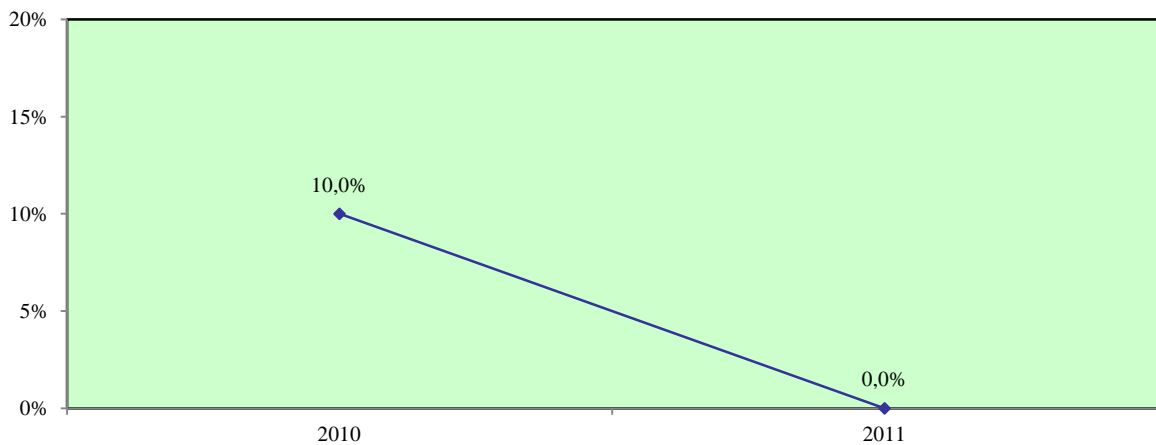

### 3.2. Ποσοστά κάλυψης στο δευτερογενή τομέα

Ποσοστό κάλυψης των χορηγιών της ΑνΑΔ στις εισπράξεις τέλους στο δευτερογενή τομέα

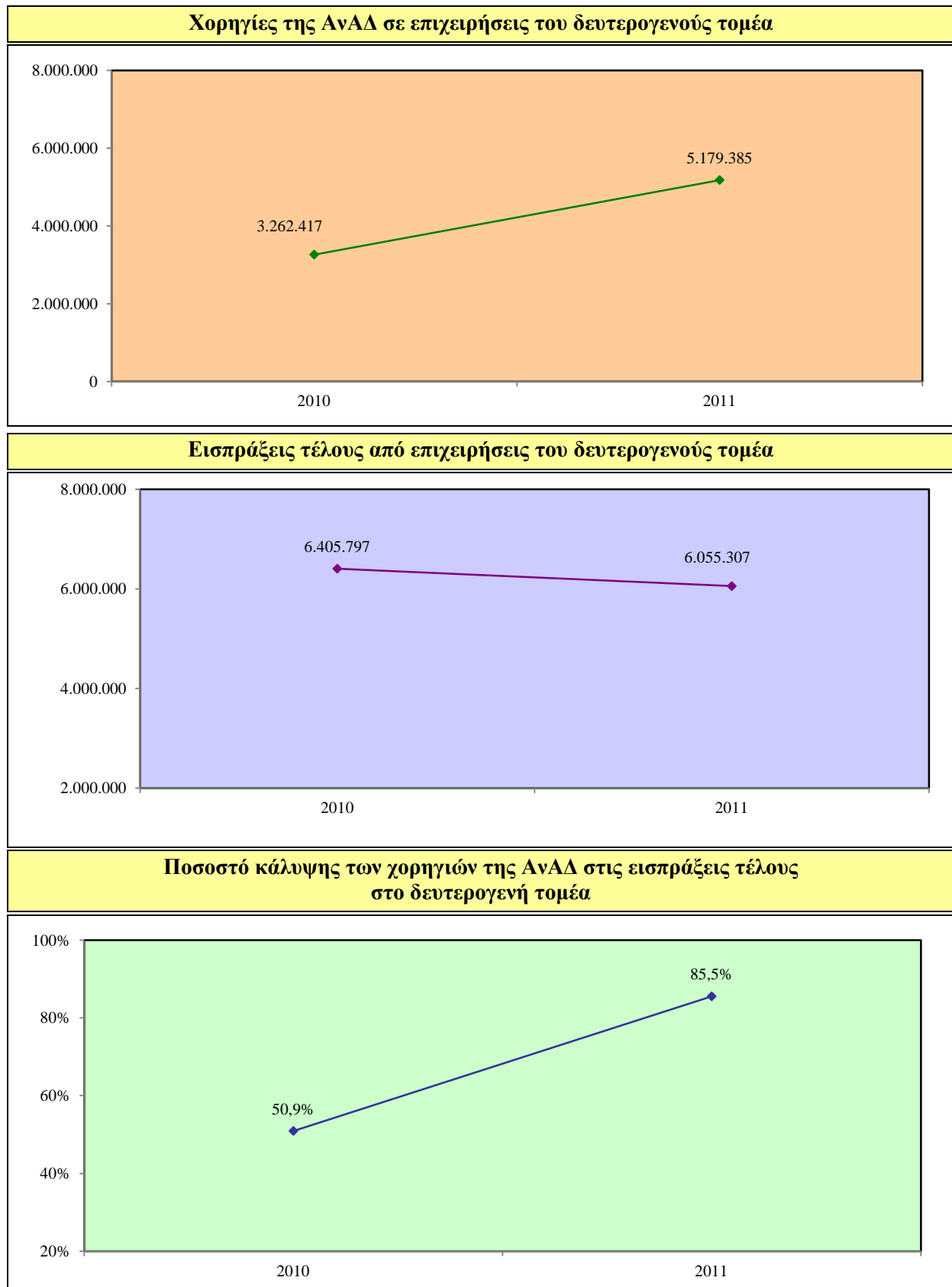

## Ποσοστό κάλυψης των επιχειρήσεων από δραστηριότητες της ΑνΑΔ στο δευτερογενή τομέα

**Αριθμός επιχειρήσεων του δευτερογενούς τομέα που συμμετείχαν σε δραστηριότητες της ΑνΑΔ**

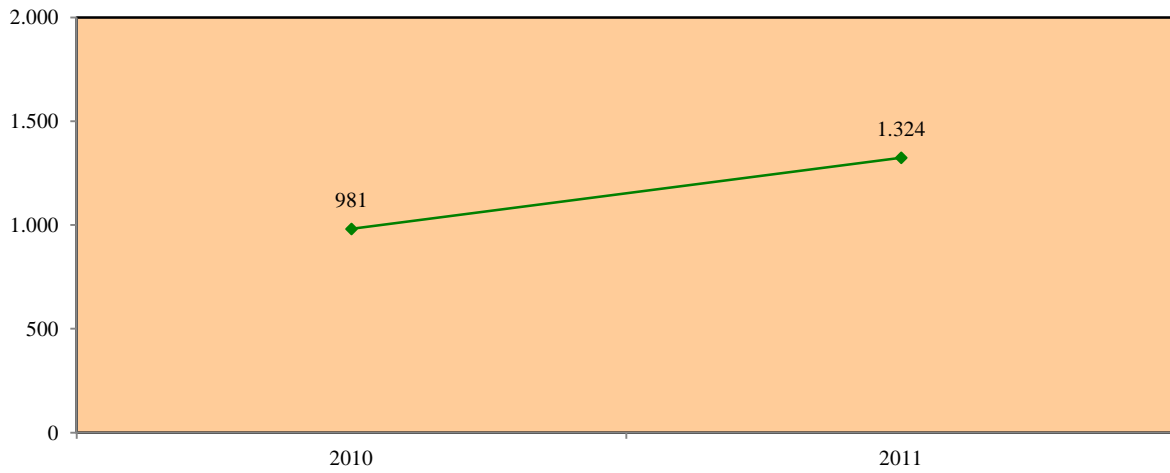

**Αριθμός δικαιούχων επιχειρήσεων του δευτερογενούς τομέα**

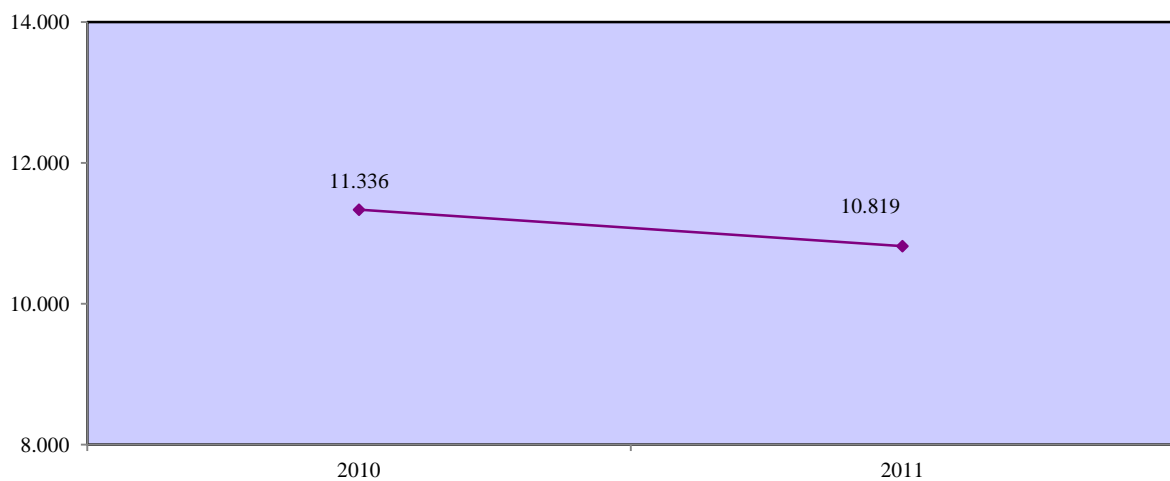

**Ποσοστό κάλυψης επιχειρήσεων του δευτερογενούς τομέα από δραστηριότητες της ΑνΑΔ**

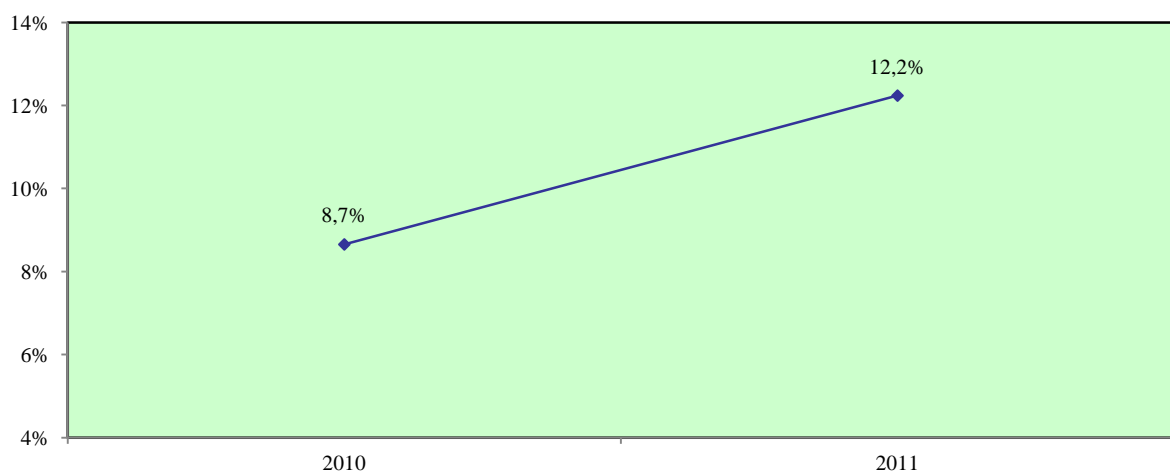

### 3.2.1. Ποσοστά κάλυψης στη μεταποίηση

#### Ποσοστό κάλυψης των χορηγιών της ΑνΑΔ στη μεταποίηση

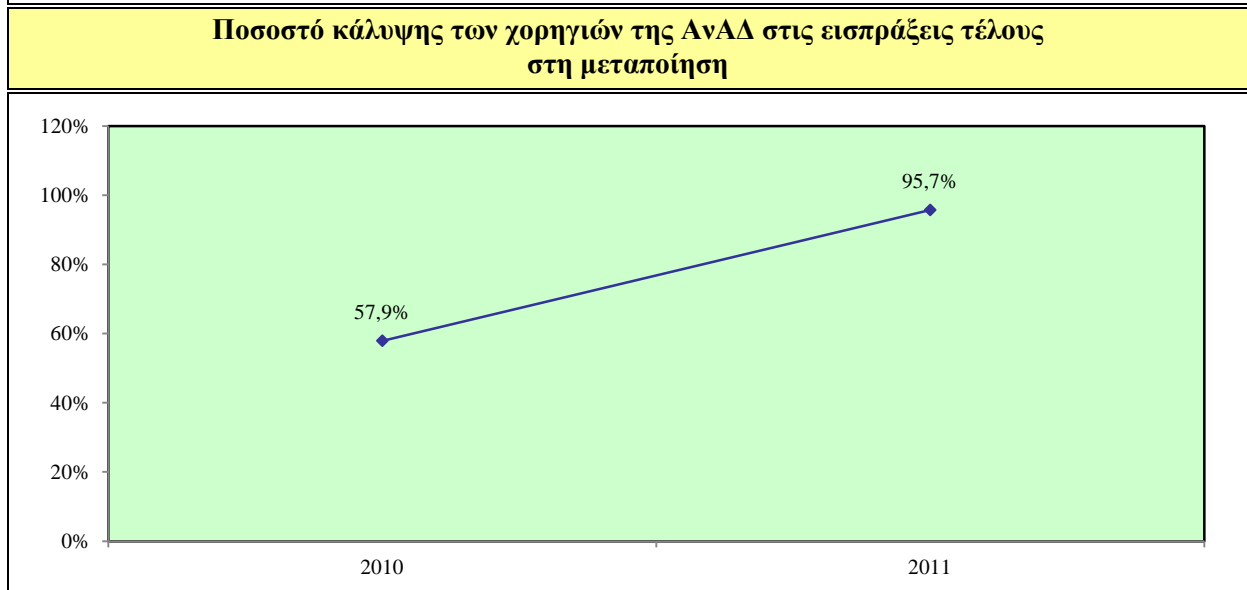
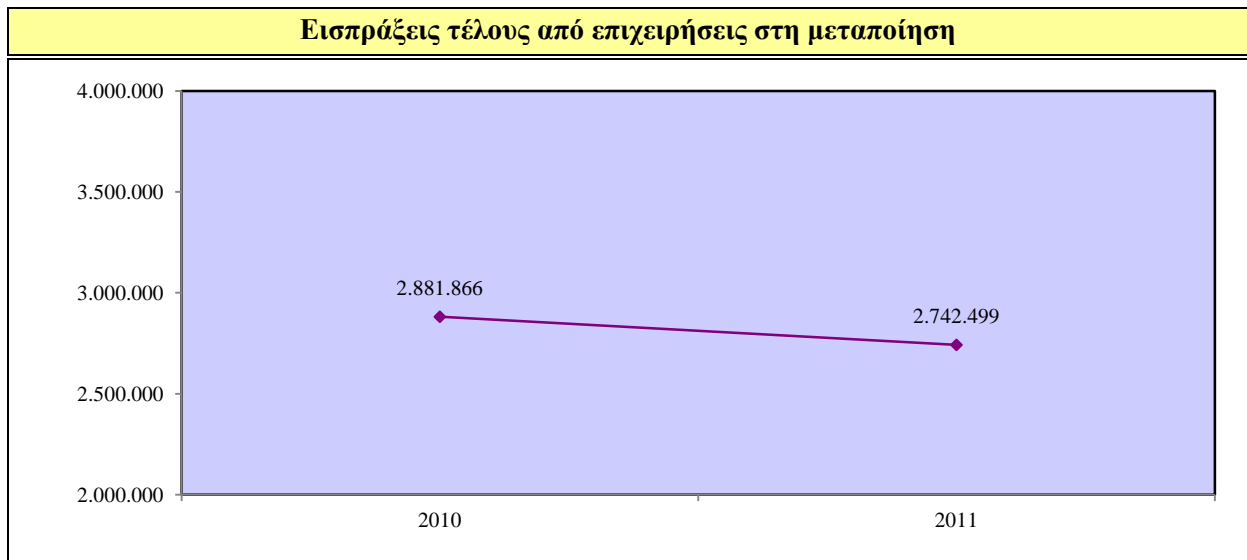
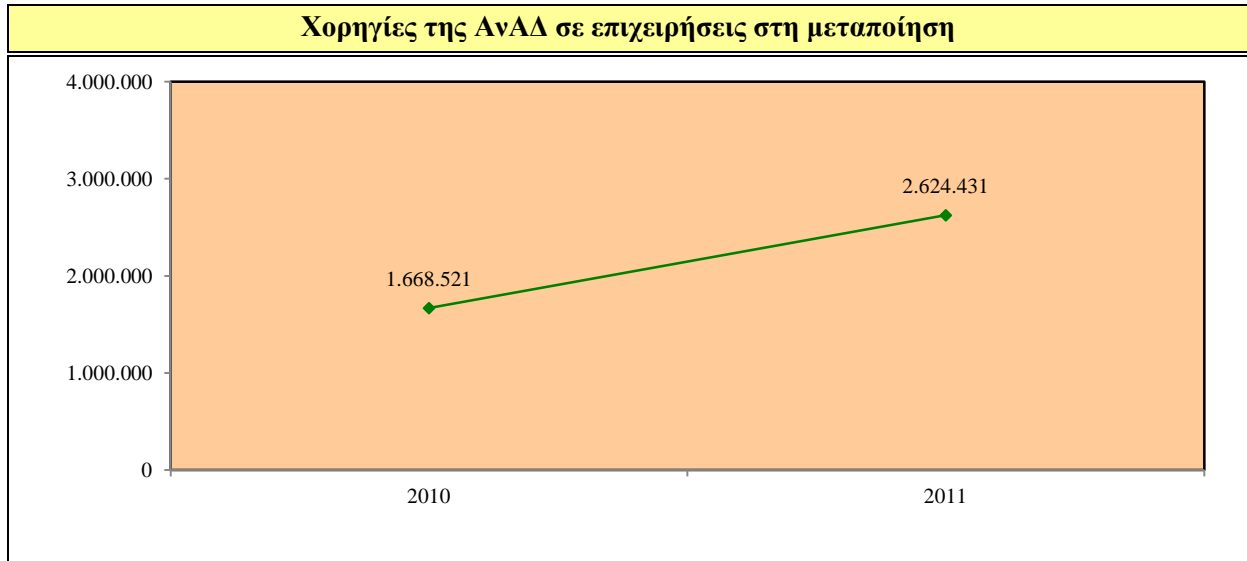

## Ποσοστό κάλυψης των επιχειρήσεων από δραστηριότητες της ΑνΑΔ στη μεταποίηση

**Αριθμός επιχειρήσεων στη μεταποίηση που συμμετείχαν σε δραστηριότητες της ΑνΑΔ**

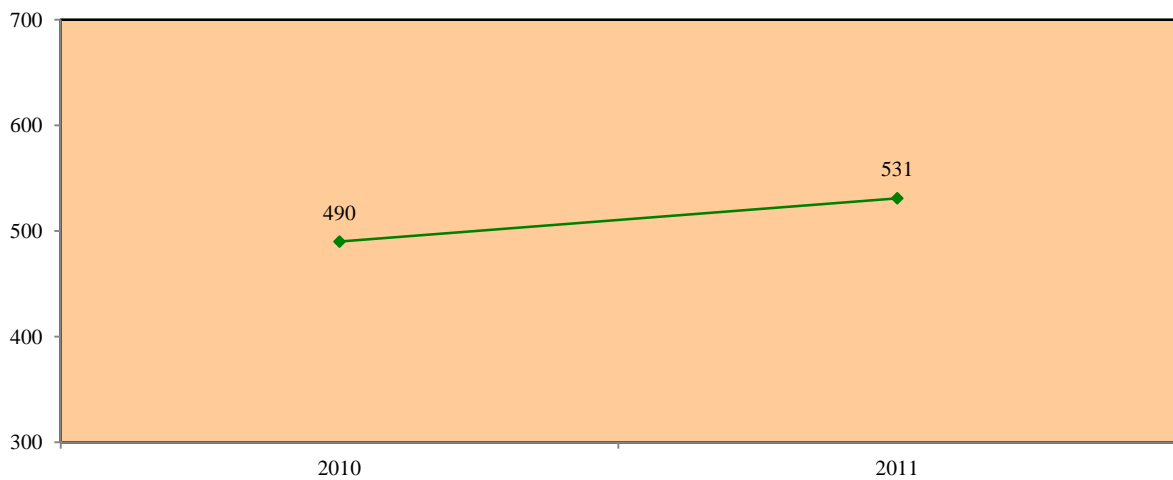

**Αριθμός δικαιούχων επιχειρήσεων στη μεταποίηση**

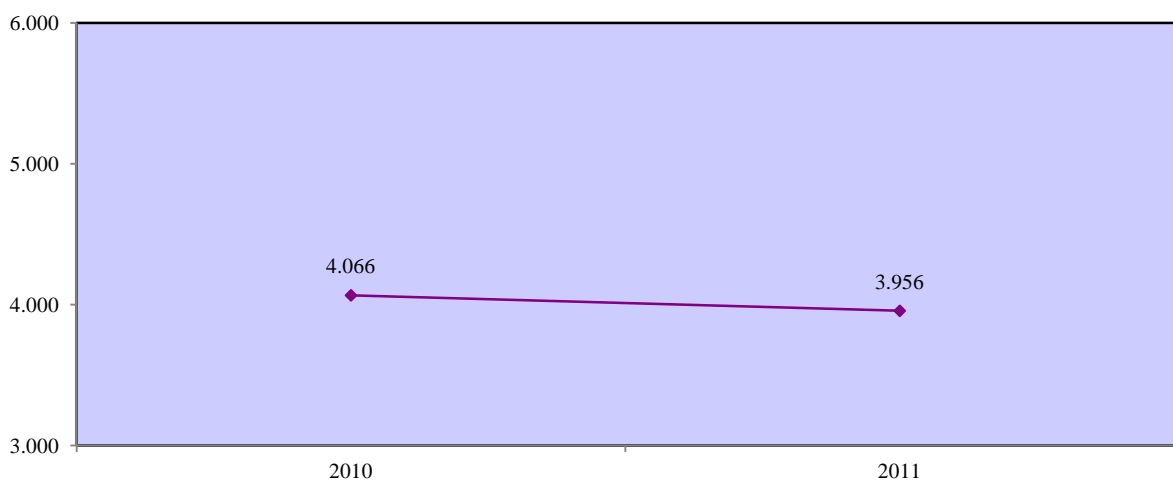

**Ποσοστό κάλυψης επιχειρήσεων στη μεταποίηση από δραστηριότητες της ΑνΑΔ**

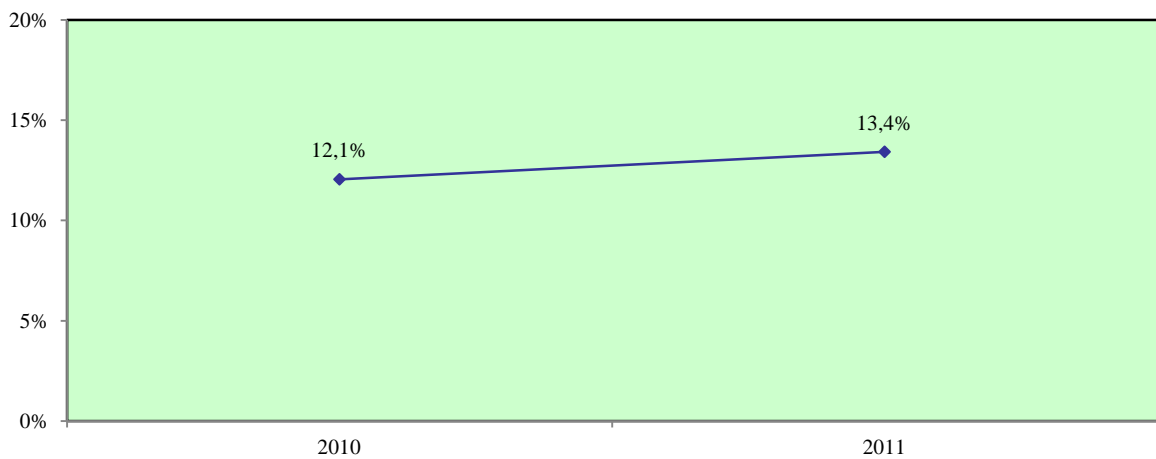



### 3.2.1.1. Ποσοστά κάλυψης στη βιομηχανία τροφίμων, ποτών και καπνού

Ποσοστό κάλυψης των χορηγιών της ΑνΑΔ στη βιομηχανία τροφίμων, ποτών και καπνού

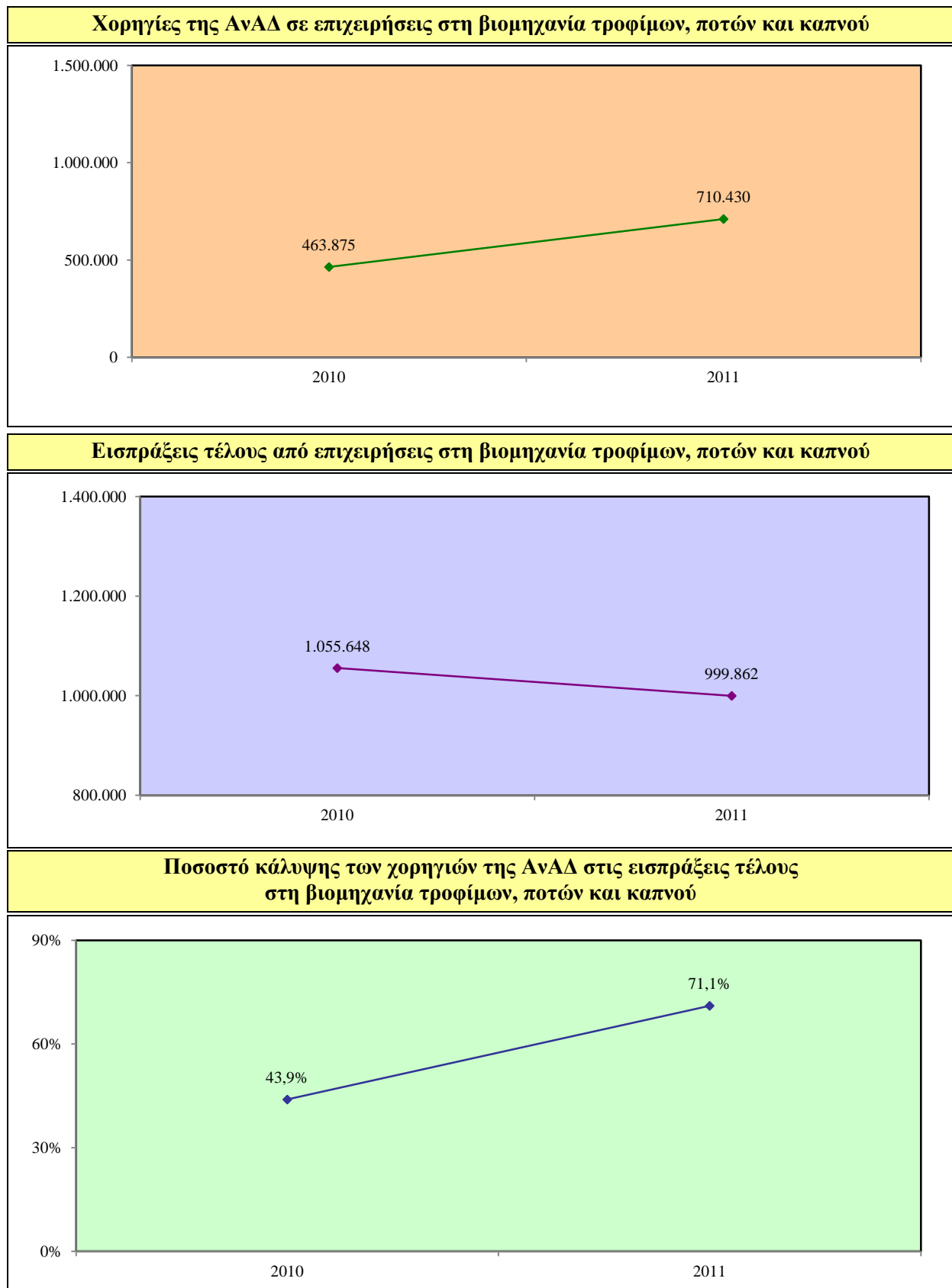

**Ποσοστό κάλυψης των επιχειρήσεων από δραστηριότητες της ΑνΑΔ στη βιομηχανία τροφίμων, ποτών και καπνού**

**Αριθμός επιχειρήσεων στη βιομηχανία τροφίμων, ποτών και καπνού που συμμετείχαν σε δραστηριότητες της ΑνΑΔ**

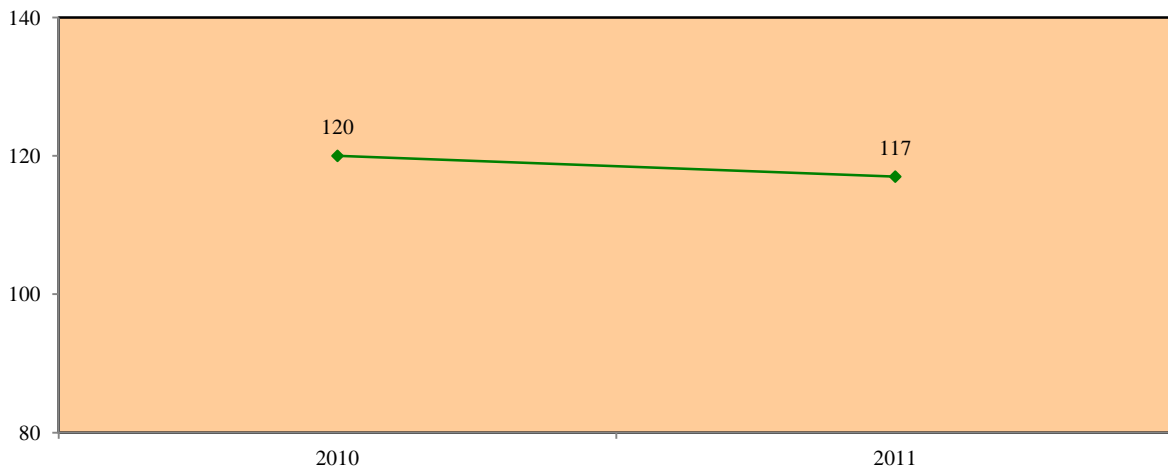

**Αριθμός δικαιούχων επιχειρήσεων στη βιομηχανία τροφίμων, ποτών και καπνού**

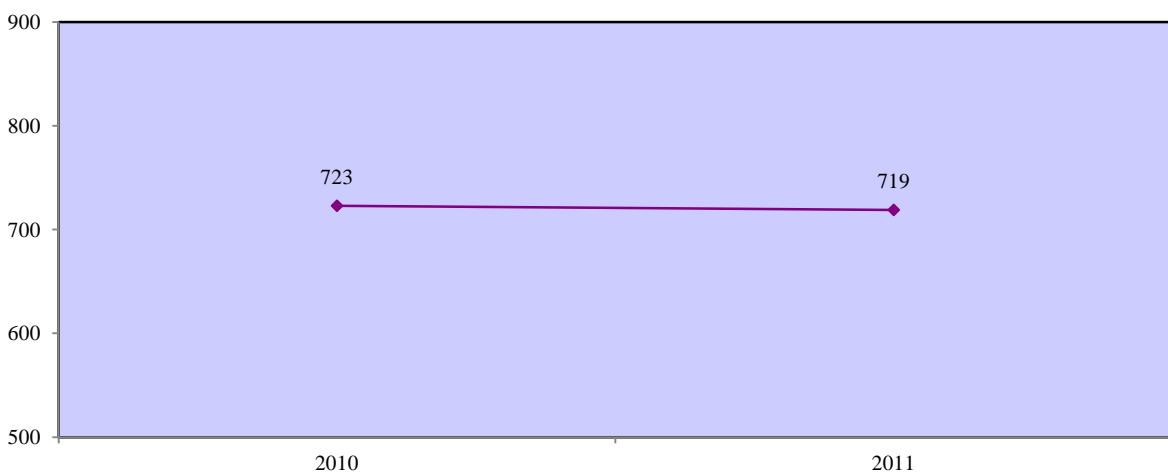

**Ποσοστό κάλυψης επιχειρήσεων στη βιομηχανία τροφίμων, ποτών και καπνού από δραστηριότητες της ΑνΑΔ**

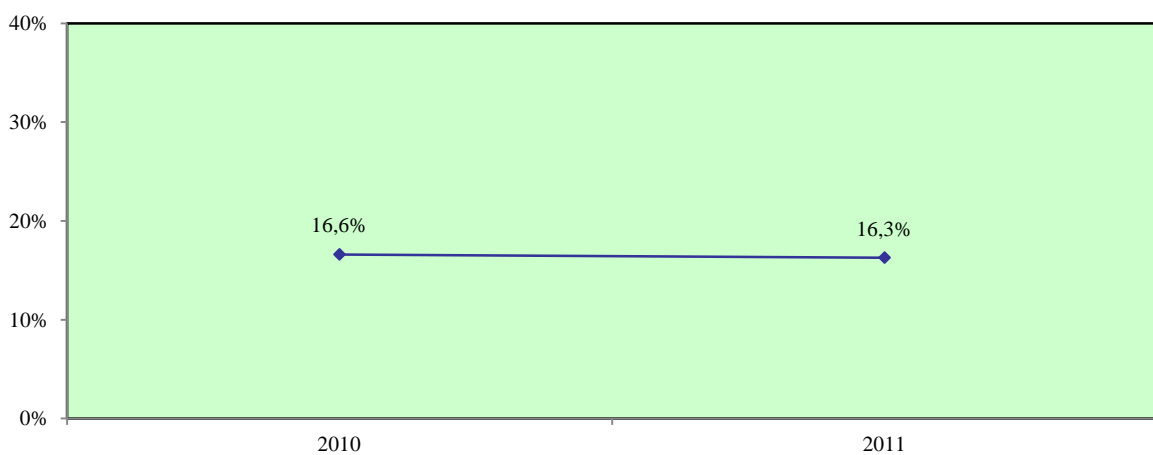

### 3.2.1.2. Ποσοστά κάλυψης στην παραγωγή κλωστοϋφαντουργικών υλών και ειδών ένδυσης και δέρματος

Ποσοστό κάλυψης των χορηγιών της ΑνΑΔ στην παραγωγή κλωστοϋφαντουργικών υλών και ειδών ένδυσης και δέρματος

**Χορηγίες της ΑνΑΔ σε επιχειρήσεις στην παραγωγή κλωστοϋφαντουργικών υλών και ειδών ένδυσης και δέρματος**

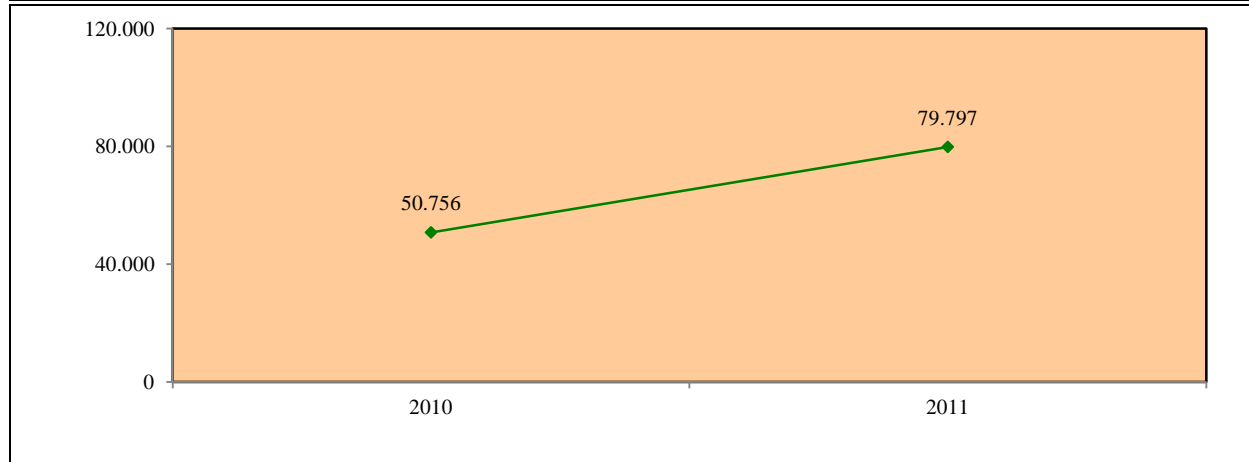

**Εισπράξεις τέλους από επιχειρήσεις στην παραγωγή κλωστοϋφαντουργικών υλών και ειδών ένδυσης και δέρματος**

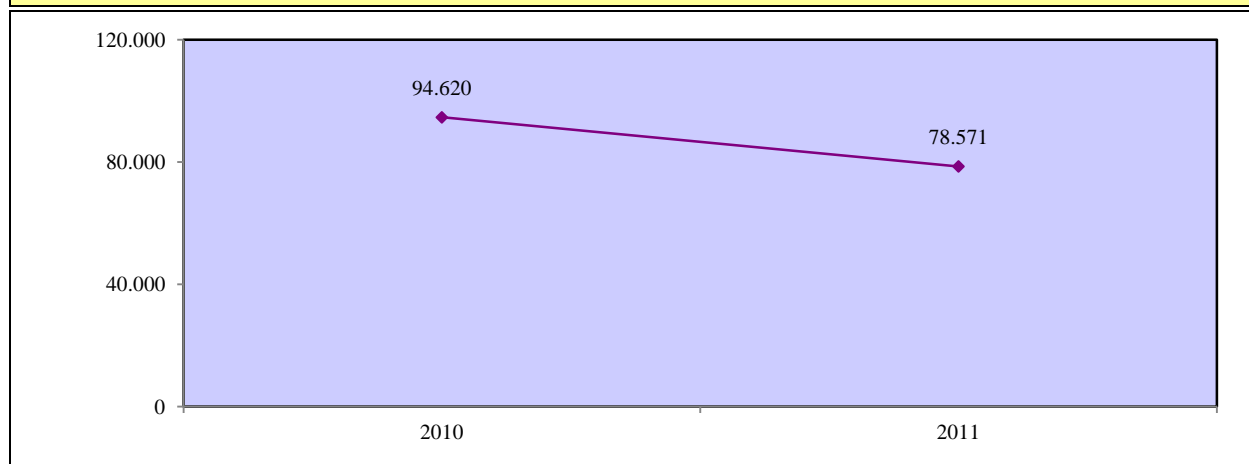

**Ποσοστό κάλυψης των χορηγιών της ΑνΑΔ στις εισπράξεις τέλους στην παραγωγή κλωστοϋφαντουργικών υλών και ειδών ένδυσης και δέρματος**

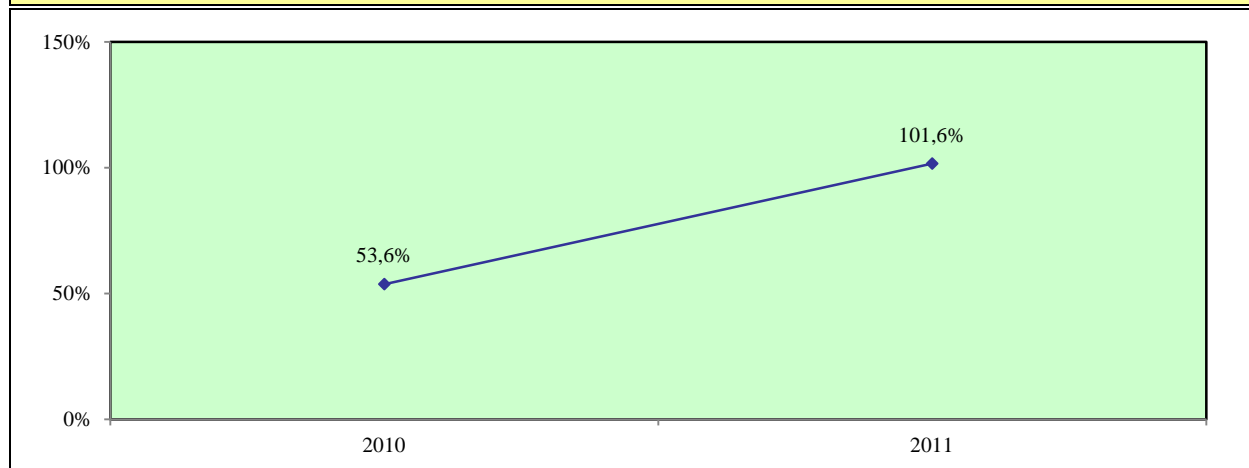

**Ποσοστό κάλυψης των επιχειρήσεων από δραστηριότητες της ΑνΑΔ στην παραγωγή κλωστοϋφαντουργικών υλών και ειδών ένδυσης και δέρματος**

**Αριθμός επιχειρήσεων στην παραγωγή κλωστοϋφαντουργικών υλών και ειδών ένδυσης και δέρματος που συμμετείχαν σε δραστηριότητες της ΑνΑΔ**

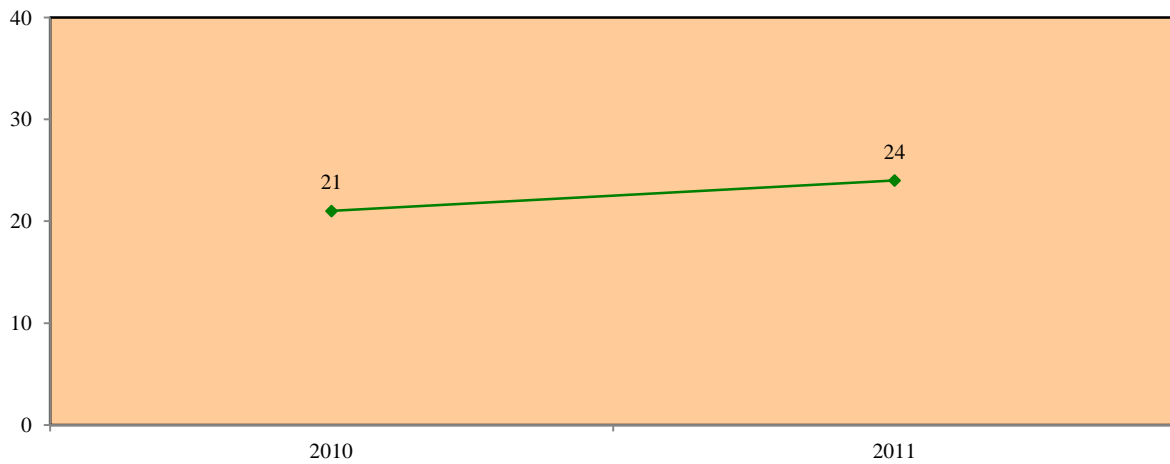

**Αριθμός δικαιούχων επιχειρήσεων στην παραγωγή κλωστοϋφαντουργικών υλών και ειδών ένδυσης και δέρματος**

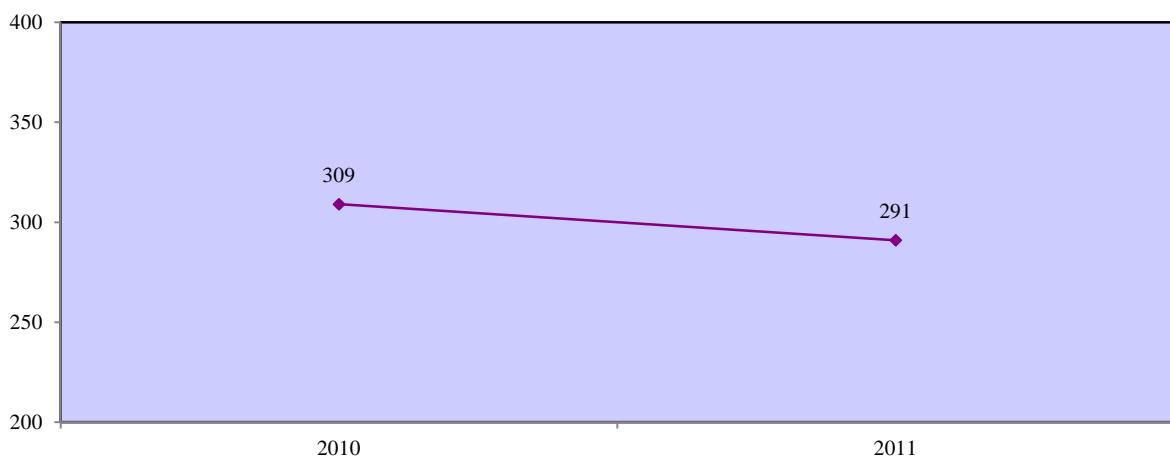

**Ποσοστό κάλυψης επιχειρήσεων στην παραγωγή κλωστοϋφαντουργικών υλών και ειδών ένδυσης και δέρματος από δραστηριότητες της ΑνΑΔ**

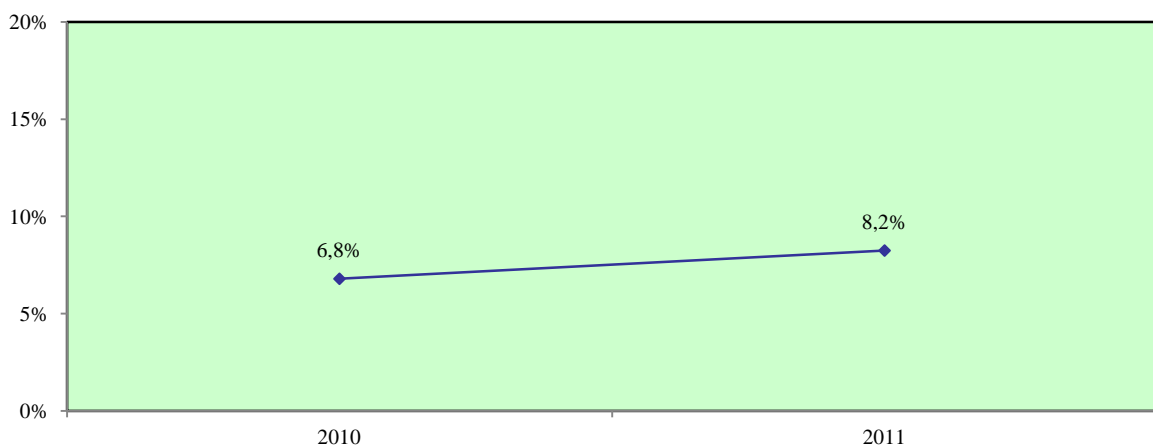

### 3.2.1.3. Ποσοστά κάλυψης στη βιομηχανία ξύλου και προϊόντων ξύλου

#### Ποσοστό κάλυψης των χορηγιών της ΑνΑΔ στη βιομηχανία ξύλου και προϊόντων ξύλου

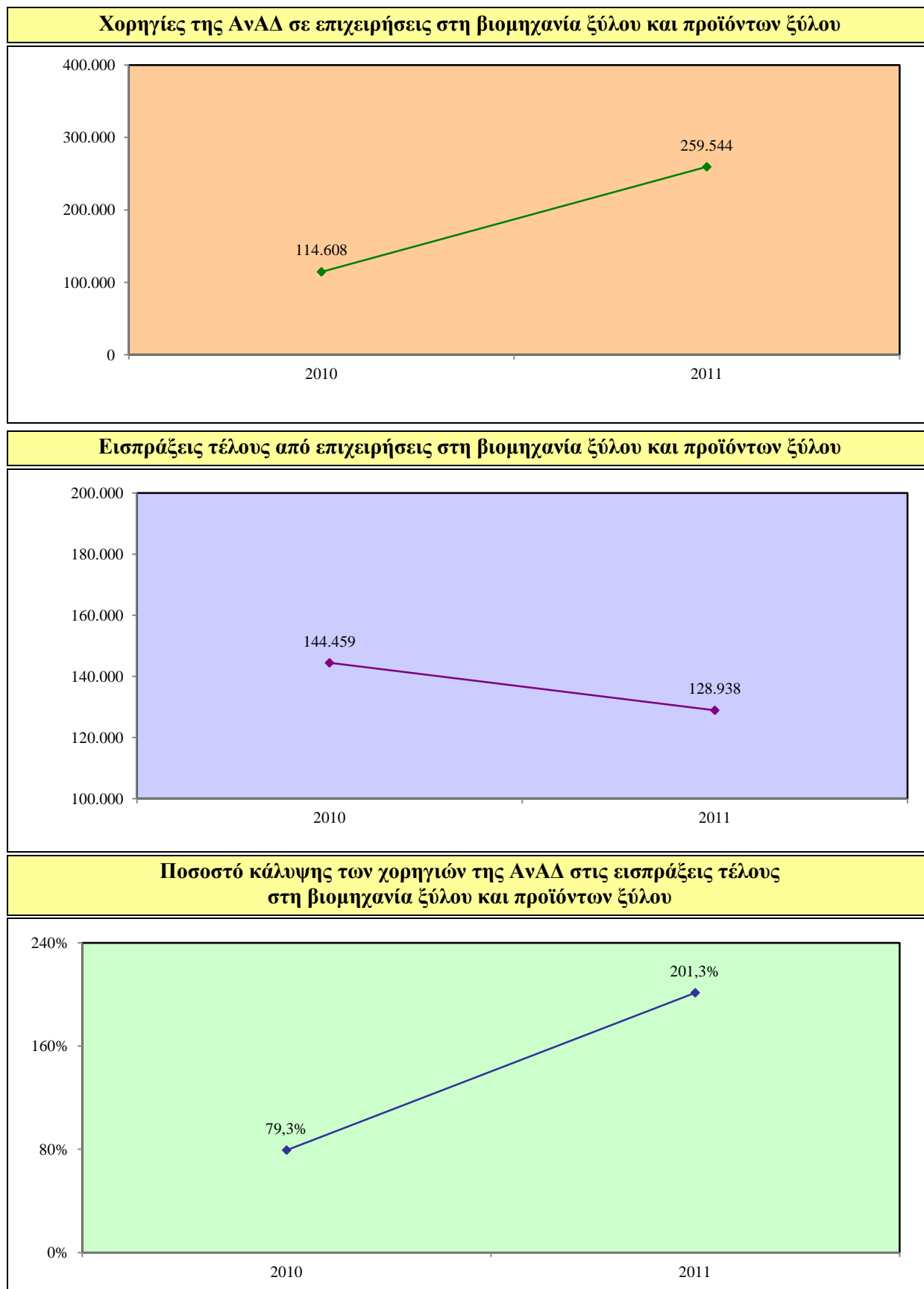

## Ποσοστό κάλυψης των επιχειρήσεων από δραστηριότητες της ΑνΑΔ στη βιομηχανία ξύλου και προϊόντων ξύλου

**Αριθμός επιχειρήσεων στη βιομηχανία ξύλου και προϊόντων ξύλου που συμμετείχαν σε δραστηριότητες της ΑνΑΔ**

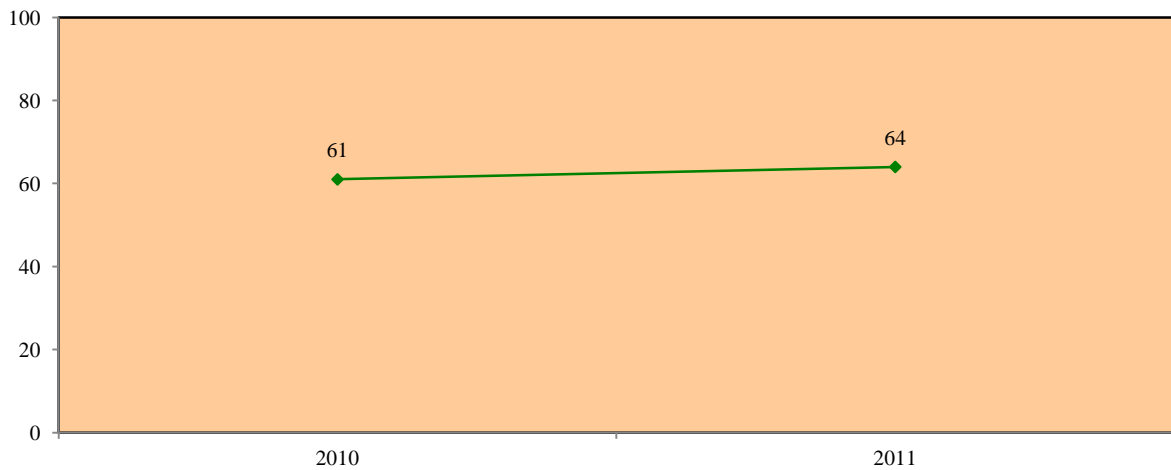

**Αριθμός δικαιούχων επιχειρήσεων στη βιομηχανία ξύλου και προϊόντων ξύλου**

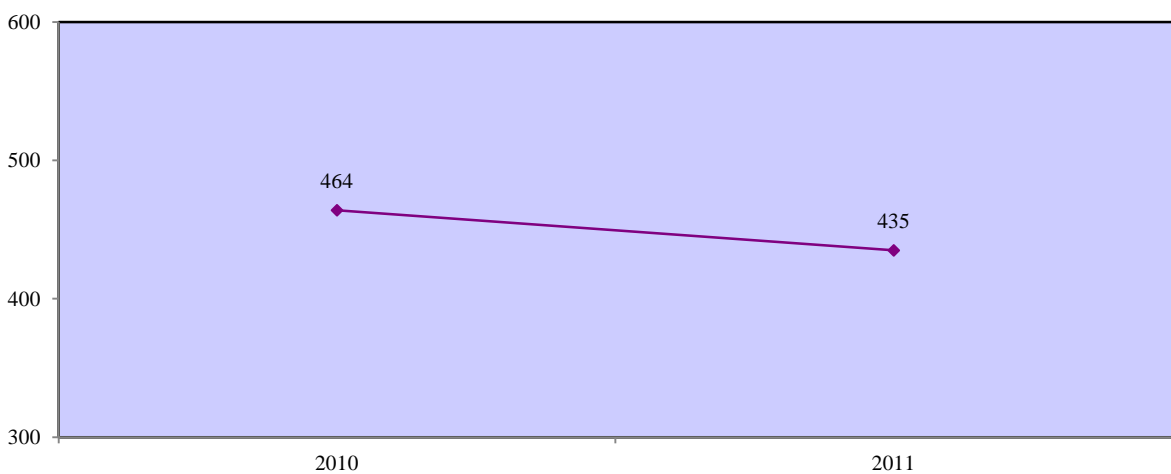

**Ποσοστό κάλυψης επιχειρήσεων στη βιομηχανία ξύλου και προϊόντων ξύλου από δραστηριότητες της ΑνΑΔ**

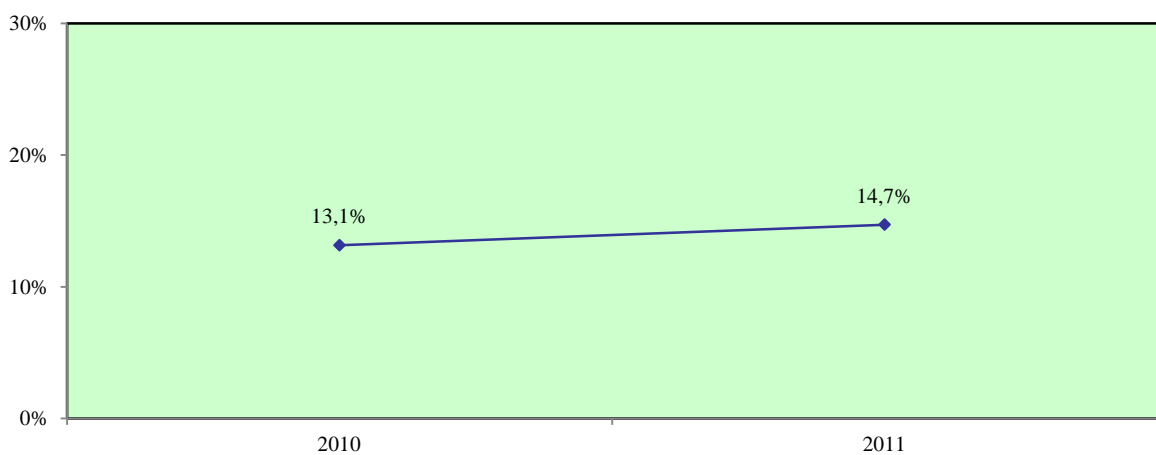

### 3.2.1.4. Ποσοστά κάλυψης στην παραγωγή προϊόντων από χαρτί και εκτυπώσεις

Ποσοστό κάλυψης των χορηγιών της ΑνΑΔ στην παραγωγή προϊόντων από χαρτί και εκτυπώσεις

**Χορηγίες της ΑνΑΔ σε επιχειρήσεις στην παραγωγή προϊόντων από χαρτί και εκτυπώσεις**

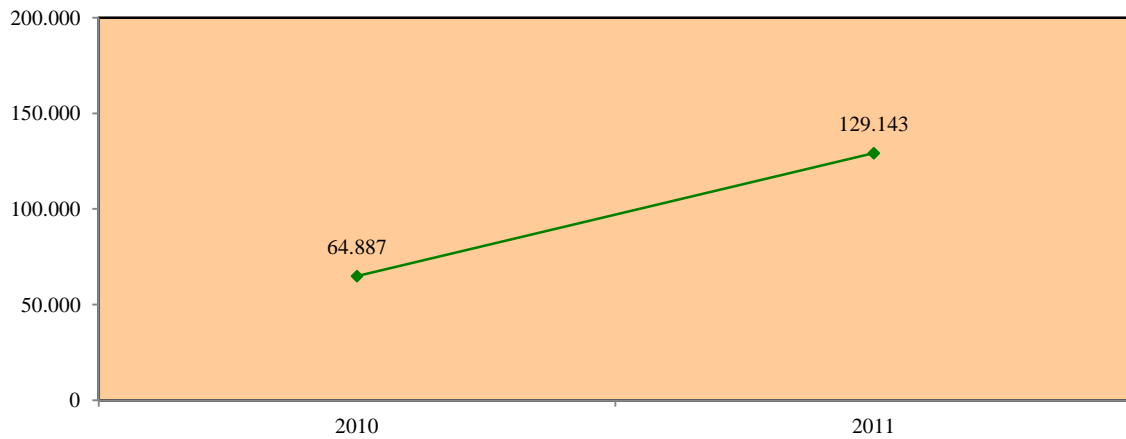

**Εισπράξεις τέλους από επιχειρήσεις στην παραγωγή προϊόντων από χαρτί και εκτυπώσεις**

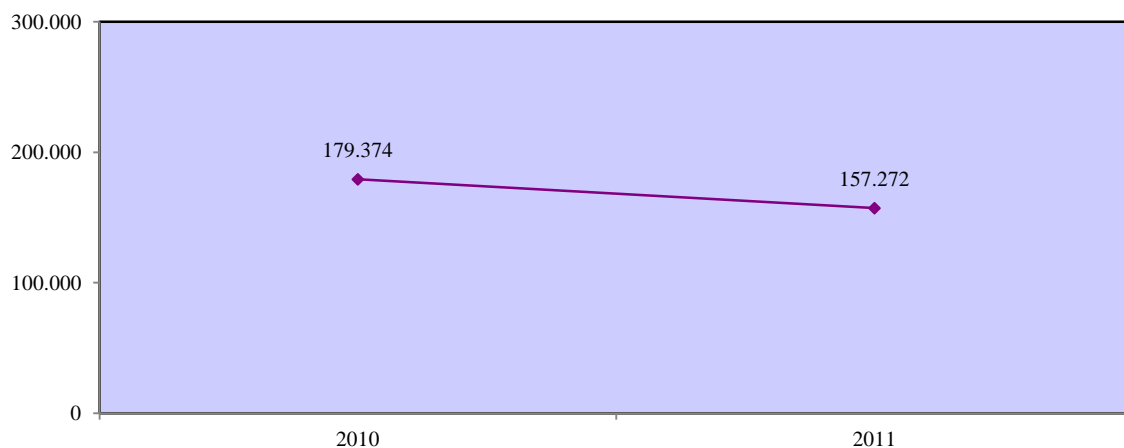

**Ποσοστό κάλυψης των χορηγιών της ΑνΑΔ στις εισπράξεις τέλους στην παραγωγή προϊόντων από χαρτί και εκτυπώσεις**

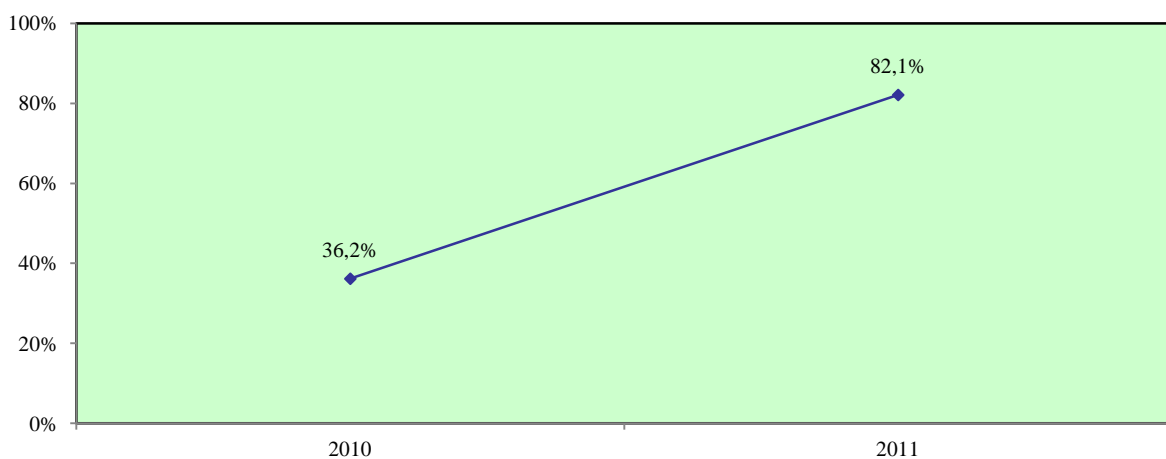

**Ποσοστό κάλυψης των επιχειρήσεων από δραστηριότητες της ΑνΑΔ στην παραγωγή προϊόντων από χαρτί και εκτυπώσεις**

**Αριθμός επιχειρήσεων στην παραγωγή προϊόντων από χαρτί και εκτυπώσεις που συμμετείχαν σε δραστηριότητες της ΑνΑΔ**

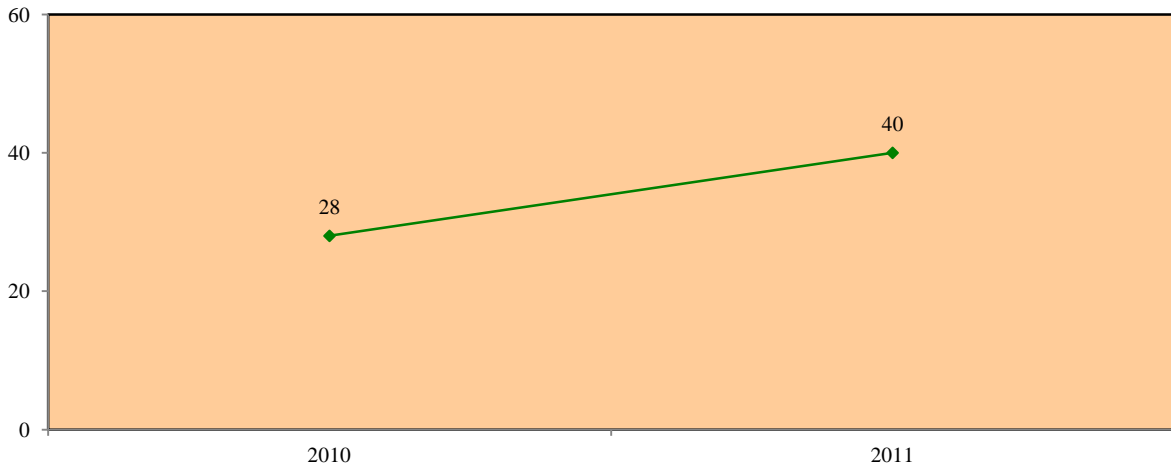

**Αριθμός δικαιούχων επιχειρήσεων στην παραγωγή προϊόντων από χαρτί και εκτυπώσεις**

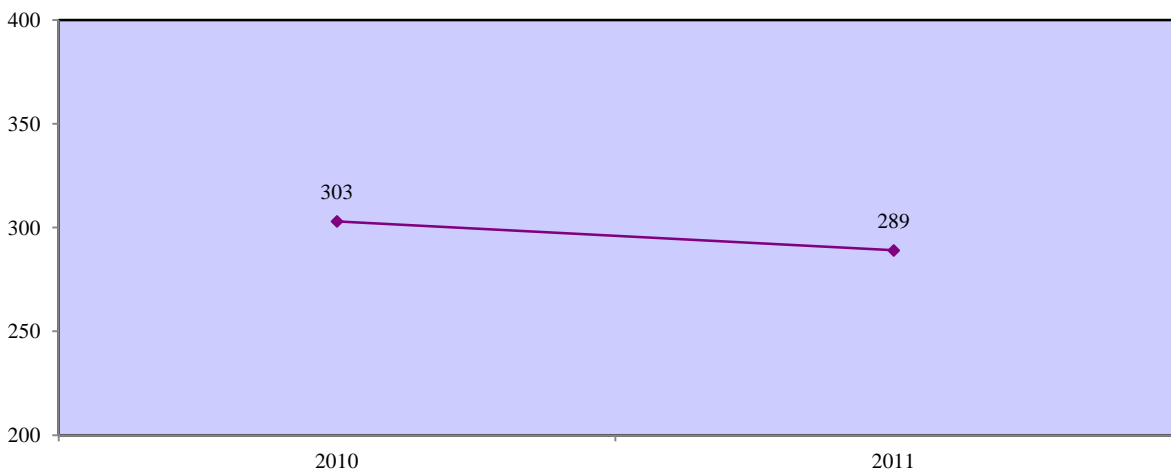

**Ποσοστό κάλυψης επιχειρήσεων στην παραγωγή προϊόντων από χαρτί και εκτυπώσεις από δραστηριότητες της ΑνΑΔ**

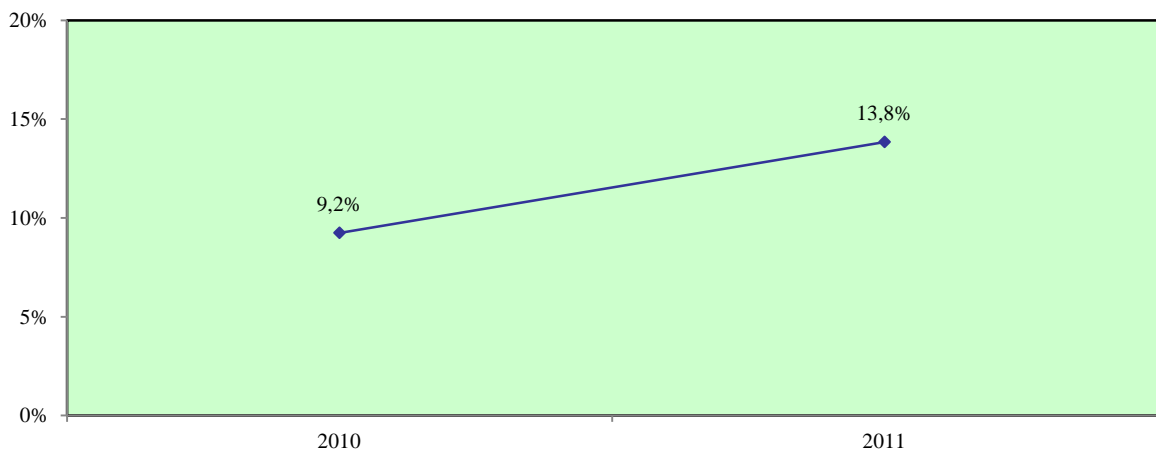



### 3.2.1.5. Ποσοστά κάλυψης στην παραγωγή χημικών και φαρμακευτικών προϊόντων

#### Ποσοστό κάλυψης των χορηγιών της ΑνΑΔ στην παραγωγή χημικών και φαρμακευτικών προϊόντων

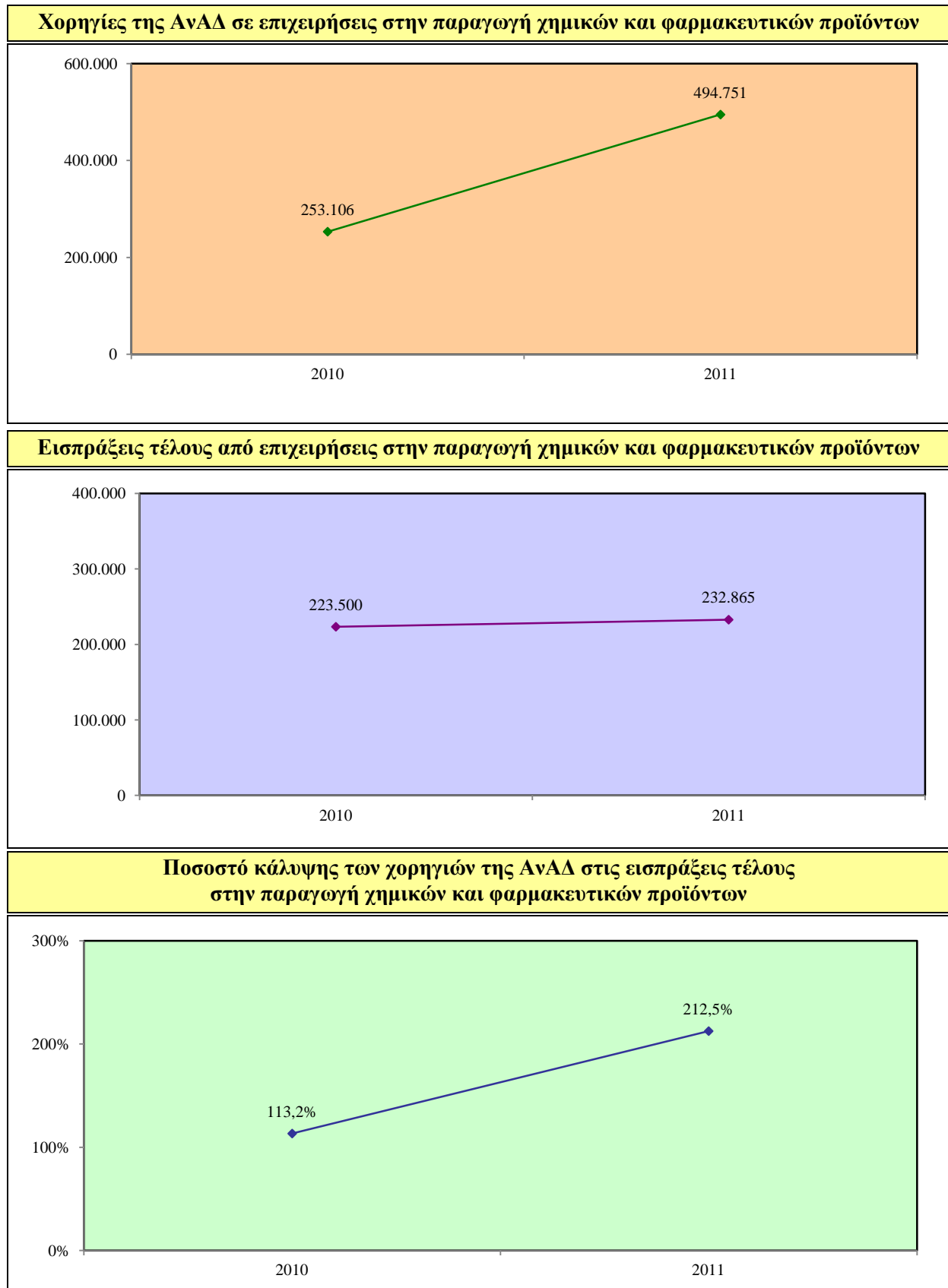

## Ποσοστό κάλυψης των επιχειρήσεων από δραστηριότητες της ΑνΑΔ στην παραγωγή χημικών και φαρμακευτικών προϊόντων

**Αριθμός επιχειρήσεων στην παραγωγή χημικών και φαρμακευτικών προϊόντων που συμμετείχαν σε δραστηριότητες της ΑνΑΔ**

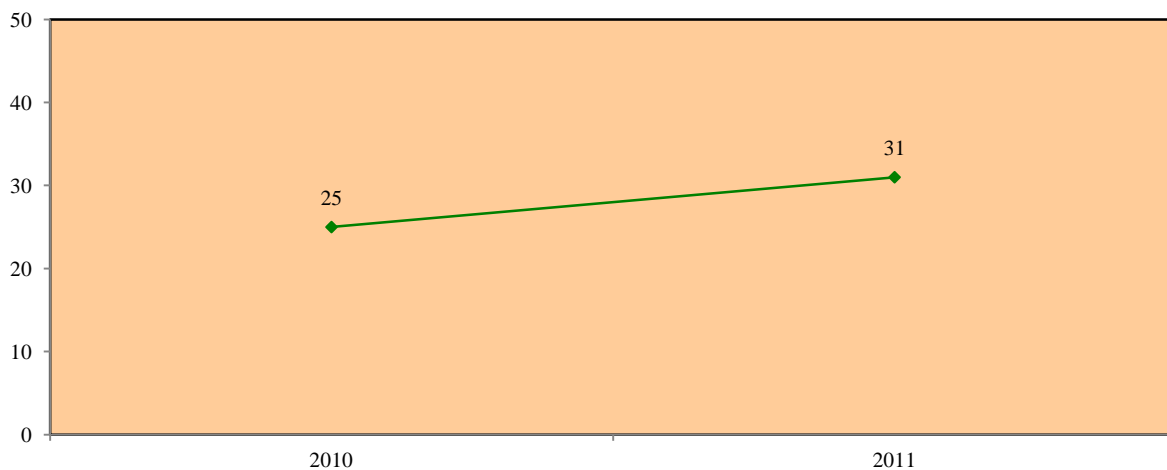

**Αριθμός δικαιούχων επιχειρήσεων στην παραγωγή χημικών και φαρμακευτικών προϊόντων**

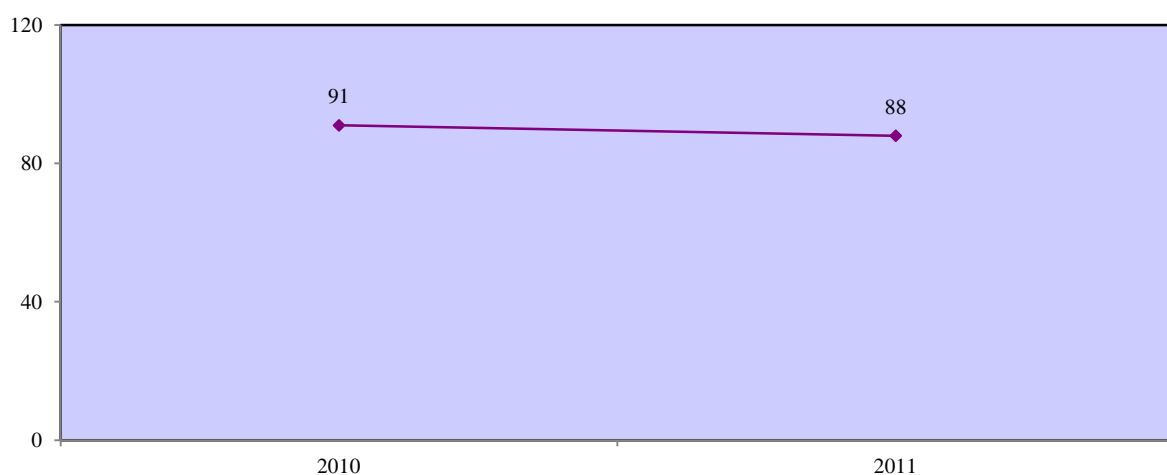

**Ποσοστό κάλυψης επιχειρήσεων στην παραγωγή χημικών και φαρμακευτικών προϊόντων από δραστηριότητες της ΑνΑΔ**

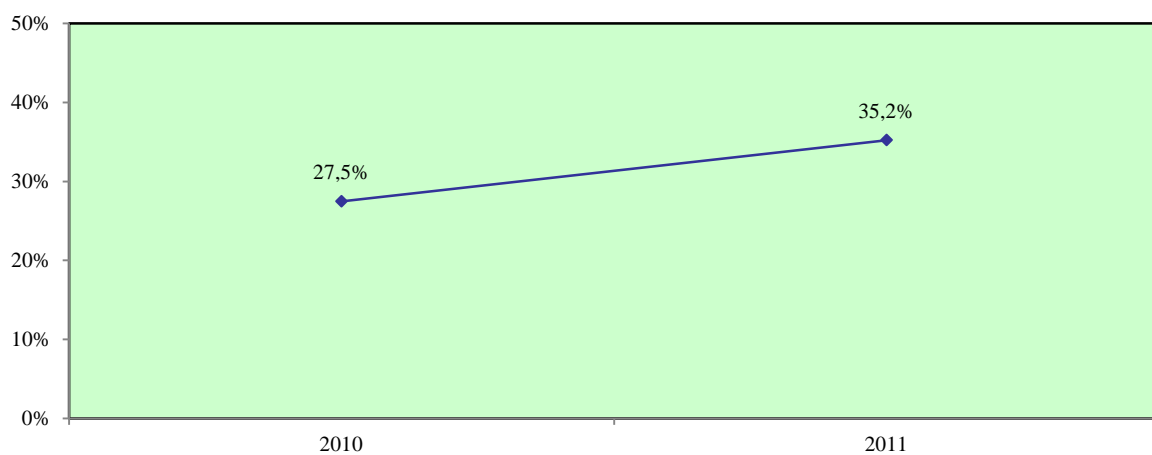

### 3.2.1.6. Ποσοστά κάλυψης στην κατασκευή προϊόντων από ελαστικό και πλαστικό

Ποσοστό κάλυψης των χορηγιών της ΑνΑΔ στην κατασκευή προϊόντων από ελαστικό και πλαστικό

**Χορηγίες της ΑνΑΔ σε επιχειρήσεις στην κατασκευή προϊόντων από ελαστικό και πλαστικό**

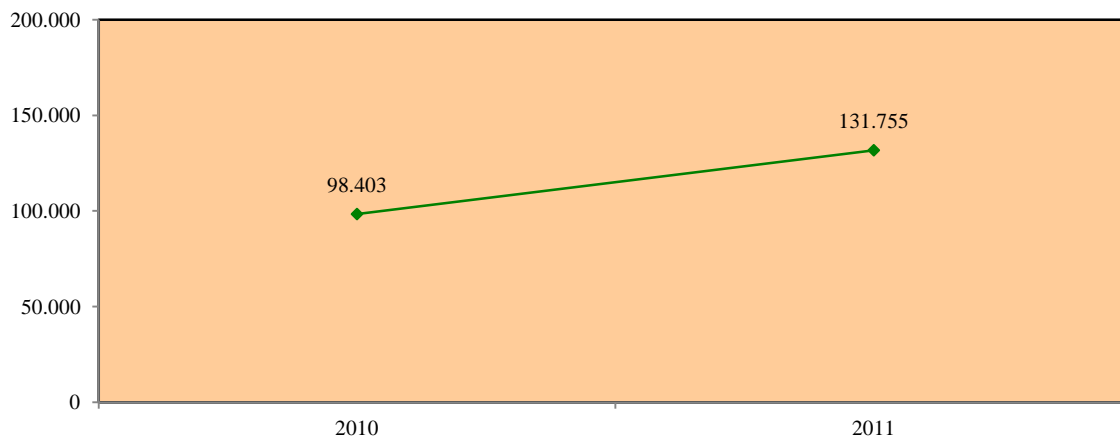

**Εισπράξεις τέλους από επιχειρήσεις στην κατασκευή προϊόντων από ελαστικό και πλαστικό**

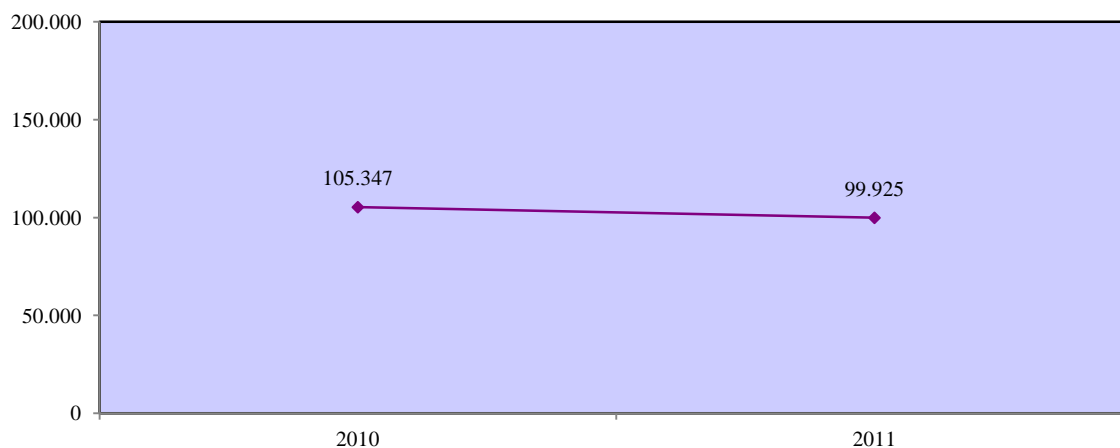

**Ποσοστό κάλυψης των χορηγιών της ΑνΑΔ στις εισπράξεις τέλους στην κατασκευή προϊόντων από ελαστικό και πλαστικό**

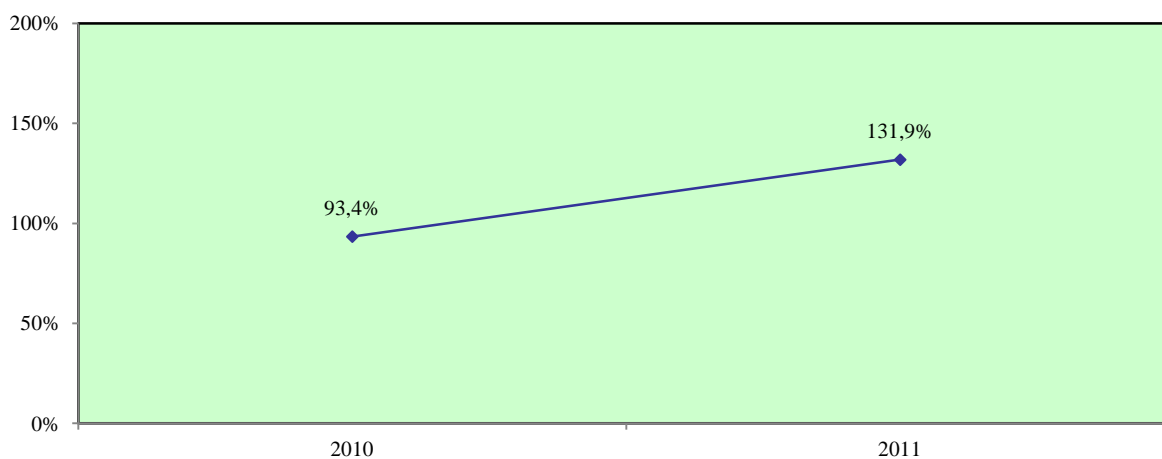

**Ποσοστό κάλυψης των επιχειρήσεων από δραστηριότητες της ΑνΑΔ στην κατασκευή προϊόντων από ελαστικό και πλαστικό**

**Αριθμός επιχειρήσεων στην κατασκευή προϊόντων από ελαστικό και πλαστικό που συμμετείχαν σε δραστηριότητες της ΑνΑΔ**

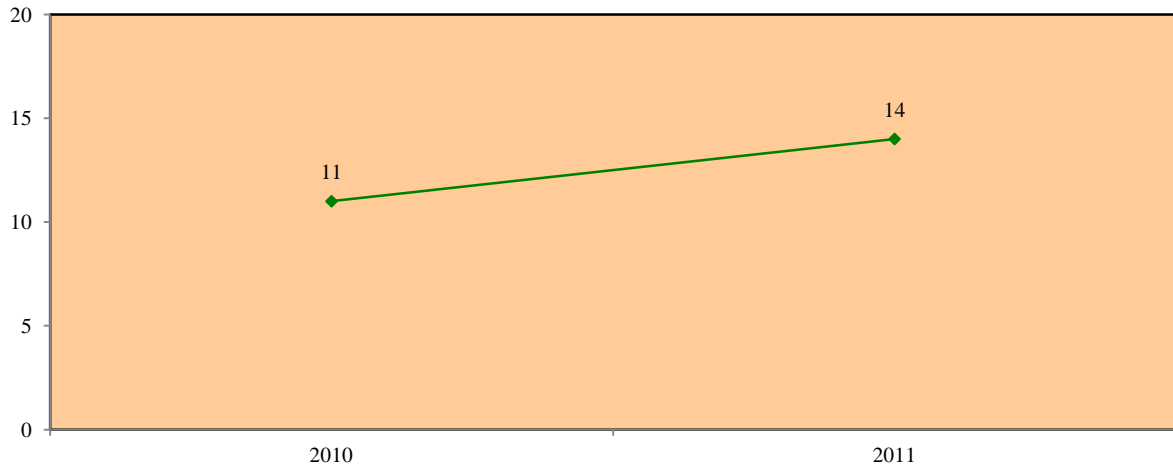

**Αριθμός δικαιούχων επιχειρήσεων στην κατασκευή προϊόντων από ελαστικό και πλαστικό**

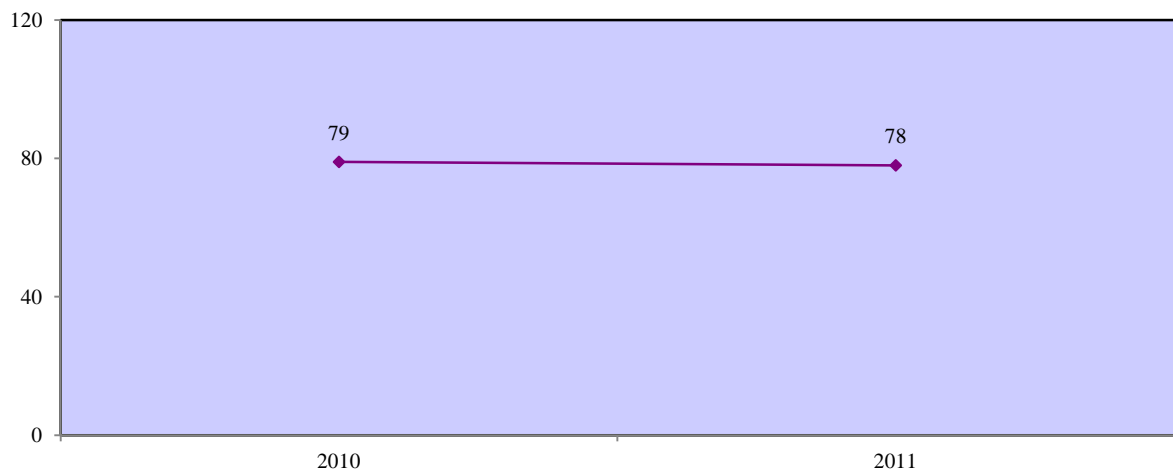

**Ποσοστό κάλυψης επιχειρήσεων στην κατασκευή προϊόντων από ελαστικό και πλαστικό από δραστηριότητες της ΑνΑΔ**

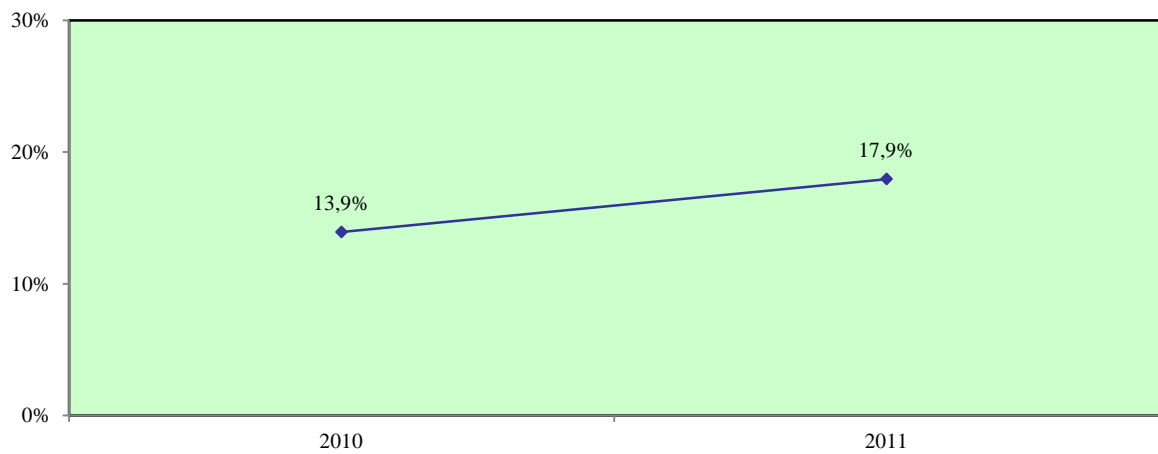

### 3.2.1.7. Ποσοστά κάλυψης στην κατασκευή άλλων μη μεταλλικών ορυκτών προϊόντων

#### Ποσοστό κάλυψης των χορηγιών της ΑνΑΔ στην κατασκευή άλλων μη μεταλλικών ορυκτών προϊόντων

##### Χορηγίες της ΑνΑΔ σε επιχειρήσεις στην κατασκευή άλλων μη μεταλλικών ορυκτών προϊόντων

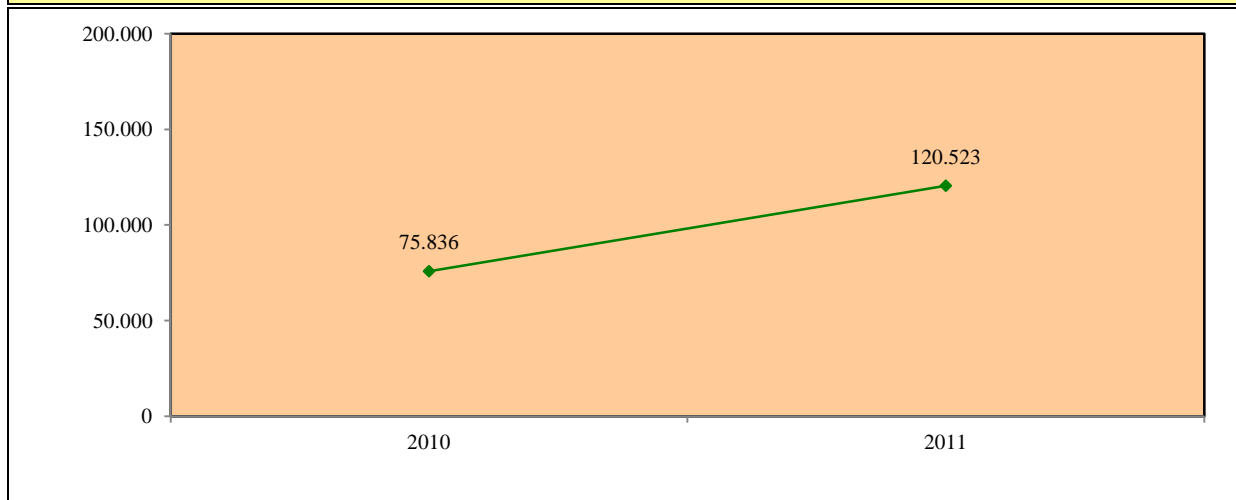

##### Εισπράξεις τέλους από επιχειρήσεις στην κατασκευή άλλων μη μεταλλικών ορυκτών προϊόντων

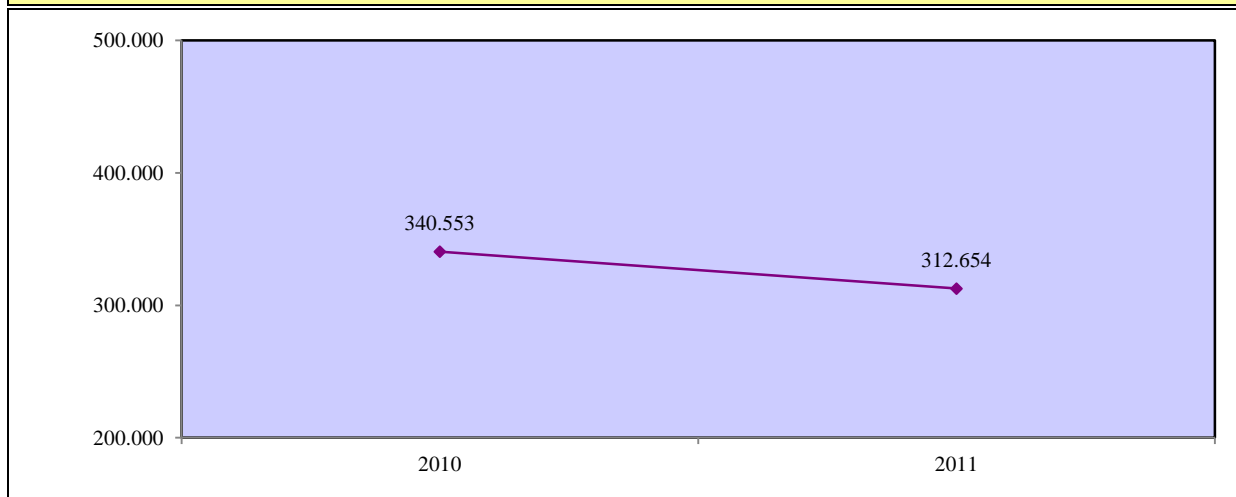

##### Ποσοστό κάλυψης των χορηγιών της ΑνΑΔ στις εισπράξεις τέλους στην κατασκευή άλλων μη μεταλλικών ορυκτών προϊόντων

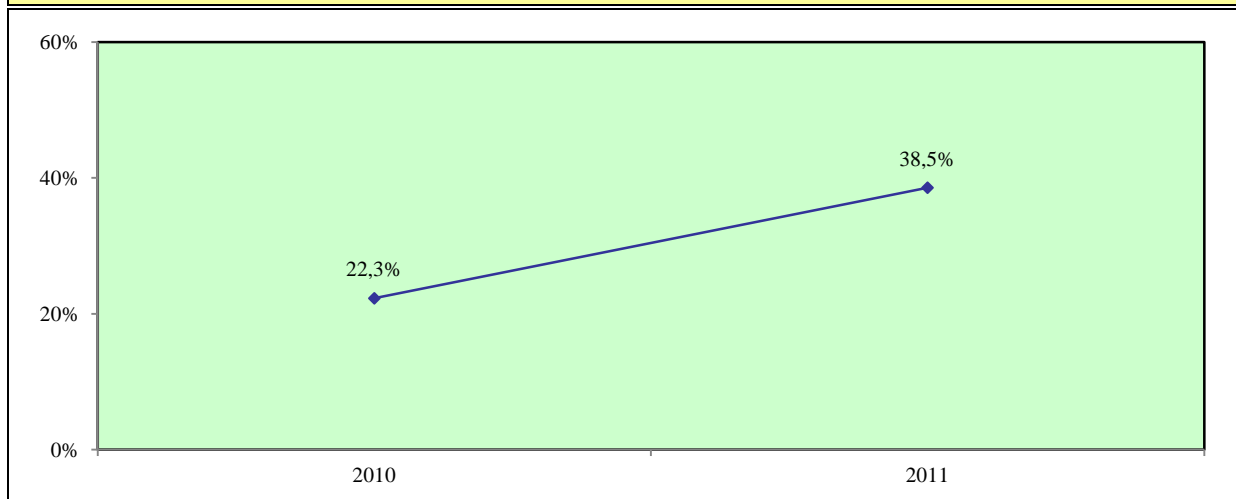

**Ποσοστό κάλυψης των επιχειρήσεων από δραστηριότητες της ΑνΑΔ στην κατασκευή άλλων μη μεταλλικών ορυκτών προϊόντων**

**Αριθμός επιχειρήσεων στην κατασκευή άλλων μη μεταλλικών ορυκτών προϊόντων που συμμετείχαν σε δραστηριότητες της ΑνΑΔ**

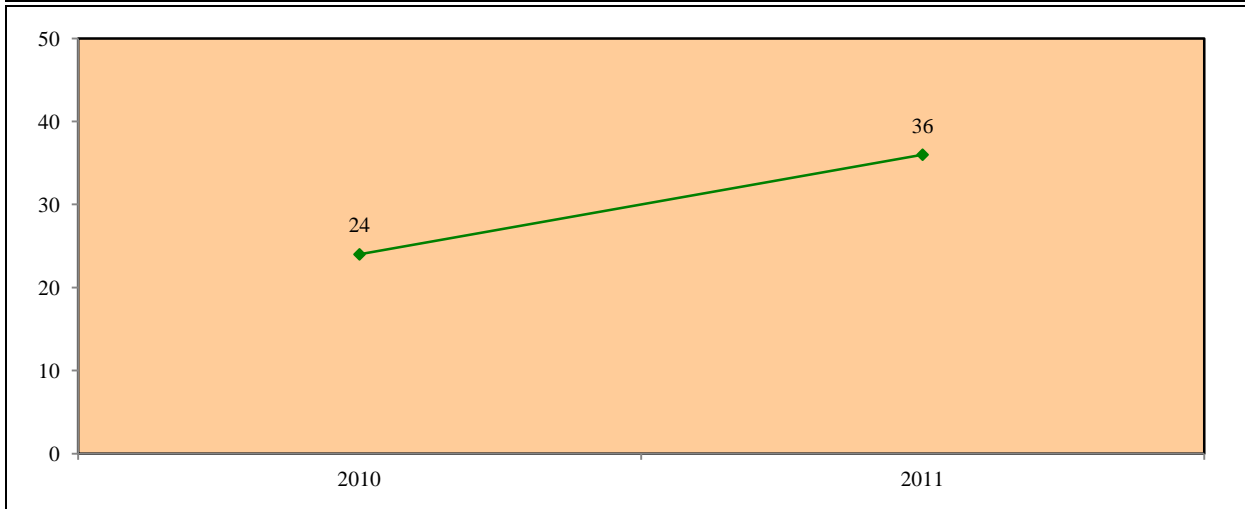

**Αριθμός δικαιούχων επιχειρήσεων στην κατασκευή άλλων μη μεταλλικών ορυκτών προϊόντων**

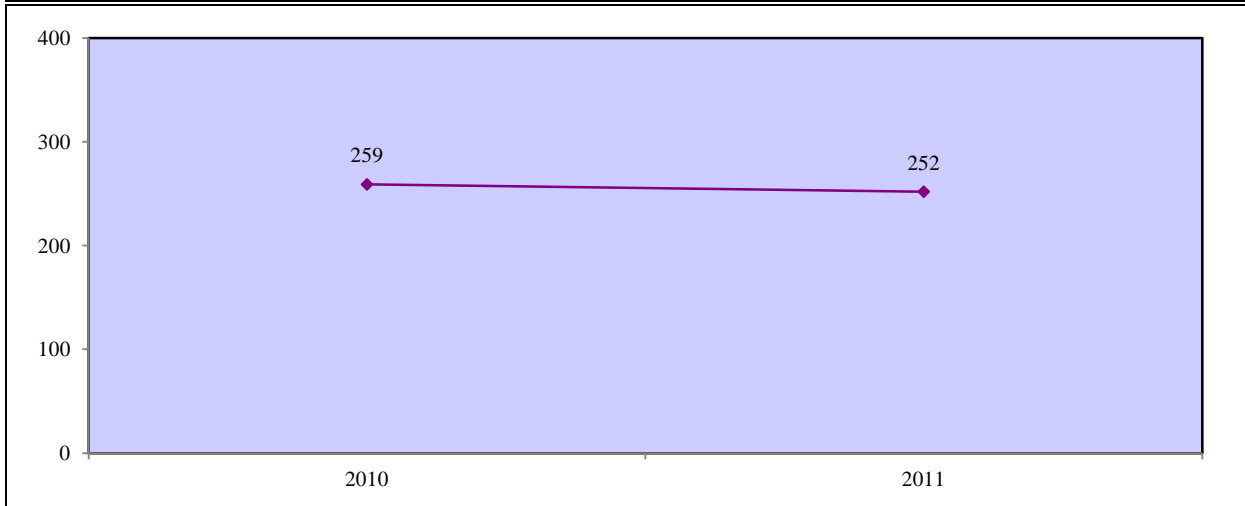

**Ποσοστό κάλυψης επιχειρήσεων στην κατασκευή άλλων μη μεταλλικών ορυκτών προϊόντων από δραστηριότητες της ΑνΑΔ**

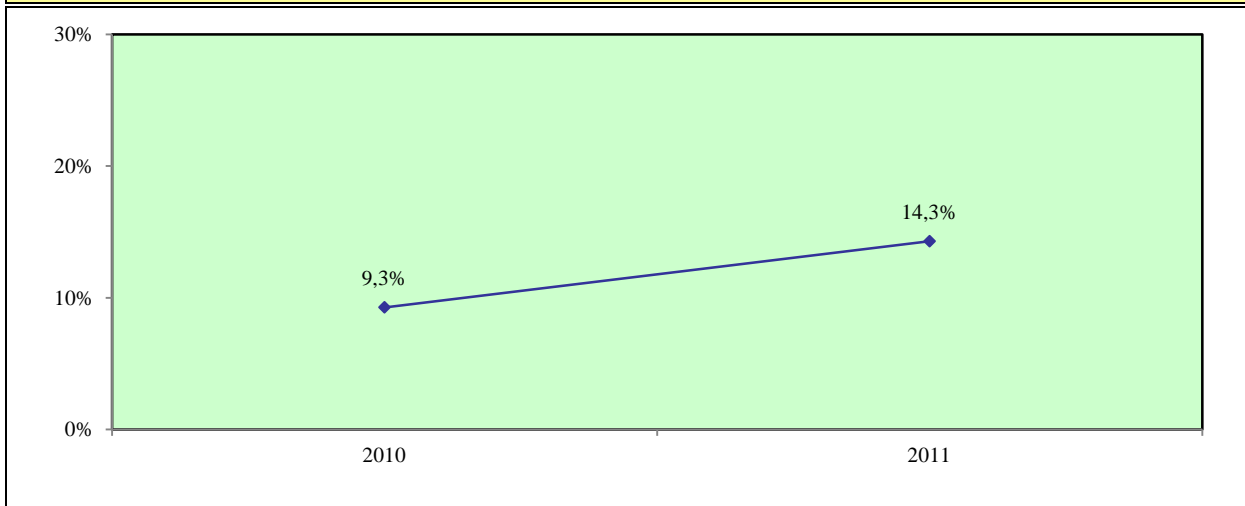

### 3.2.1.8. Ποσοστά κάλυψης στην παραγωγή βασικών μετάλλων και κατασκευή μεταλλικών προϊόντων

Ποσοστό κάλυψης των χορηγιών της ΑνΑΔ στην παραγωγή βασικών μετάλλων και κατασκευή μεταλλικών προϊόντων

**Χορηγίες της ΑνΑΔ σε επιχειρήσεις στην παραγωγή βασικών μετάλλων και κατασκευή μεταλλικών προϊόντων**

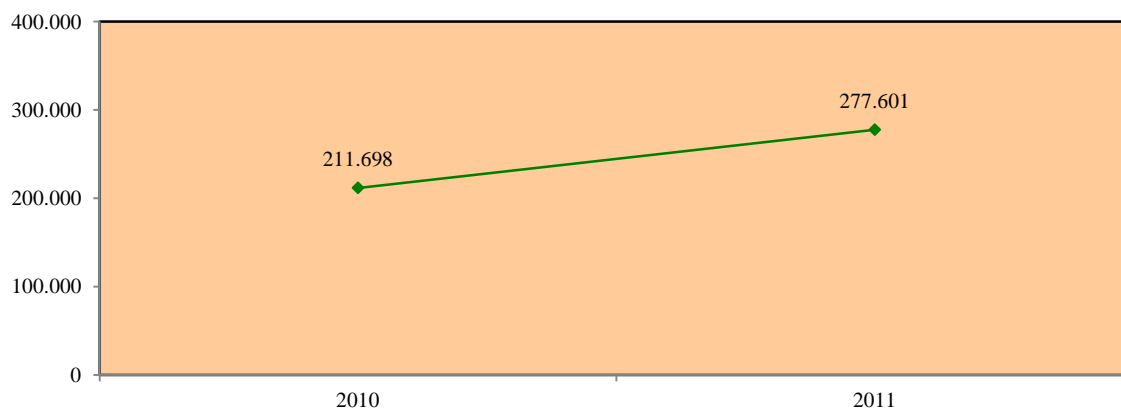

**Εισπράξεις τέλους από επιχειρήσεις στην παραγωγή βασικών μετάλλων και κατασκευή μεταλλικών προϊόντων**

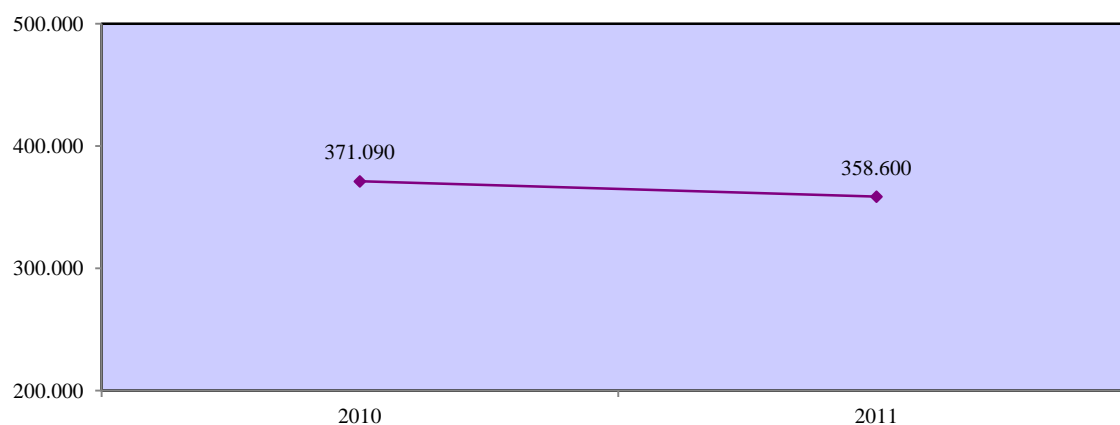

**Ποσοστό κάλυψης των χορηγιών της ΑνΑΔ στις εισπράξεις τέλους στην παραγωγή βασικών μετάλλων και κατασκευή μεταλλικών προϊόντων**

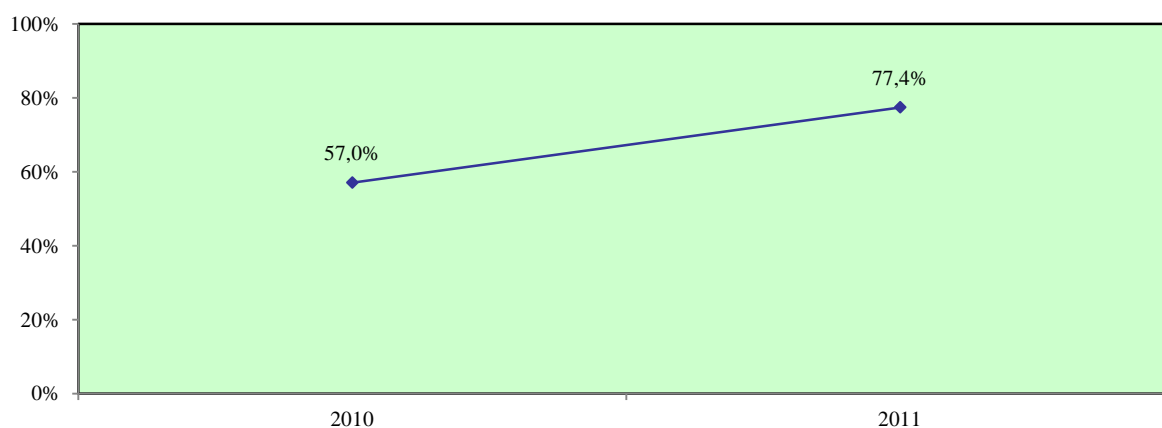

**Ποσοστό κάλυψης των επιχειρήσεων από δραστηριότητες της ΑνΑΔ στην παραγωγή βασικών μετάλλων και κατασκευή μεταλλικών προϊόντων**

**Αριθμός επιχειρήσεων στην παραγωγή βασικών μετάλλων και κατασκευή μεταλλικών προϊόντων που συμμετείχαν σε δραστηριότητες της ΑνΑΔ**

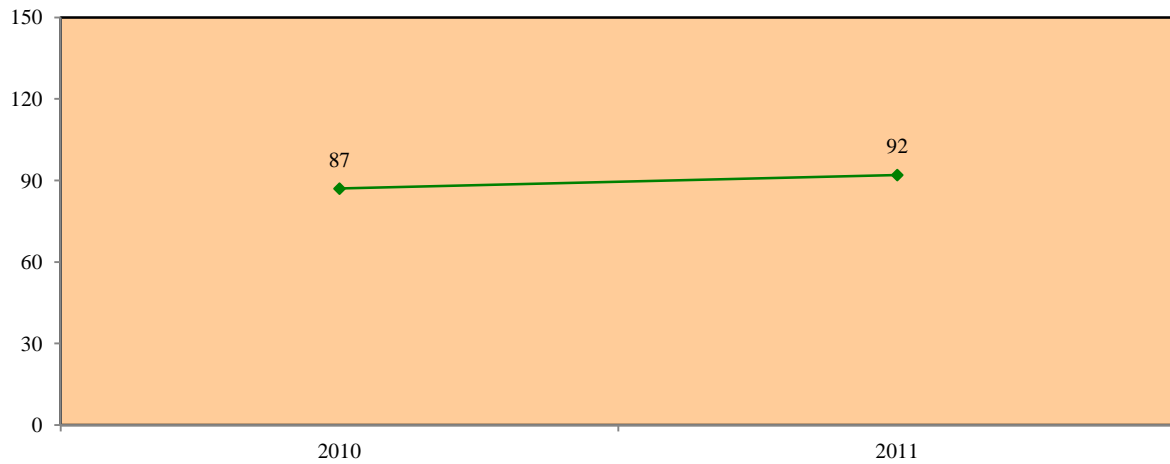

**Αριθμός δικαιούχων επιχειρήσεων στην παραγωγή βασικών μετάλλων και κατασκευή μεταλλικών προϊόντων**

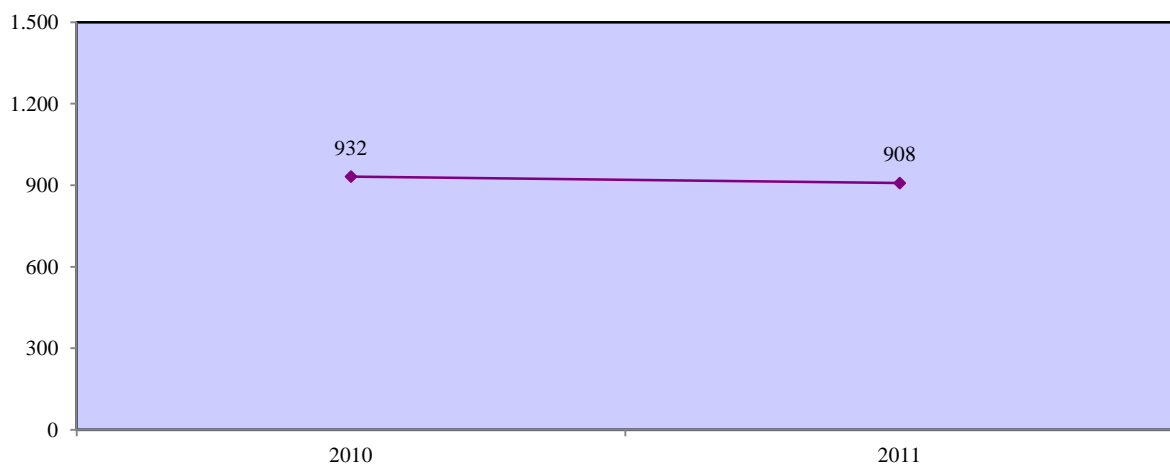

**Ποσοστό κάλυψης επιχειρήσεων στην παραγωγή βασικών μετάλλων και κατασκευή μεταλλικών προϊόντων από δραστηριότητες της ΑνΑΔ**

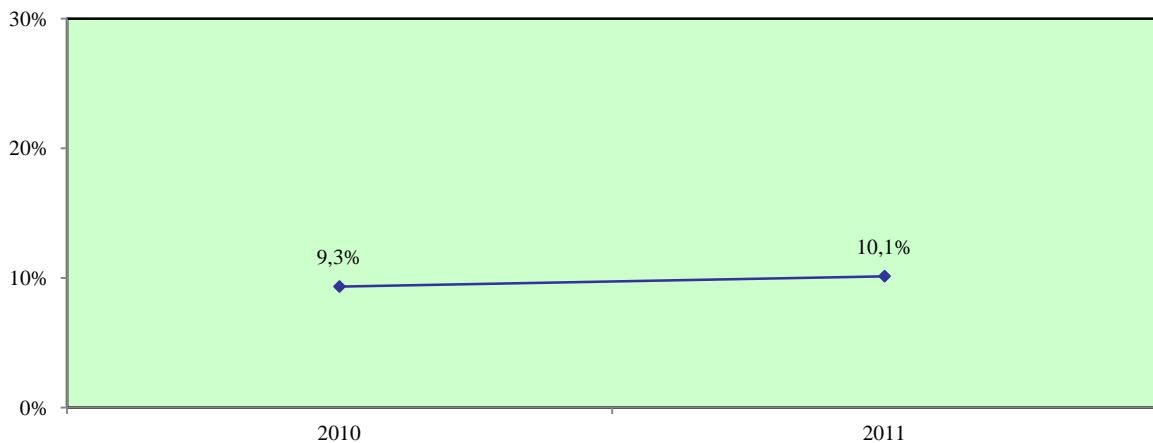



### 3.2.1.9. Ποσοστά κάλυψης στην κατασκευή ηλεκτρονικού και ηλεκτρολογικού εξοπλισμού και μηχανημάτων

Ποσοστό κάλυψης των χορηγιών της ΑνΑΔ στην κατασκευή ηλεκτρονικού και ηλεκτρολογικού εξοπλισμού και μηχανημάτων

**Χορηγίες της ΑνΑΔ σε επιχειρήσεις στην κατασκευή ηλεκτρονικού και ηλεκτρολογικού εξοπλισμού και μηχανημάτων**

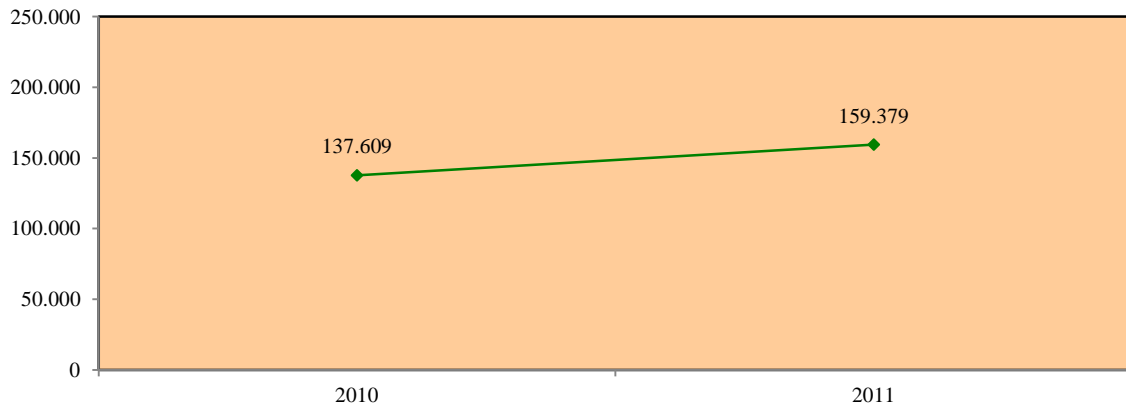

**Εισπράξεις τέλους από επιχειρήσεις στην κατασκευή ηλεκτρονικού και ηλεκτρολογικού εξοπλισμού και μηχανημάτων**

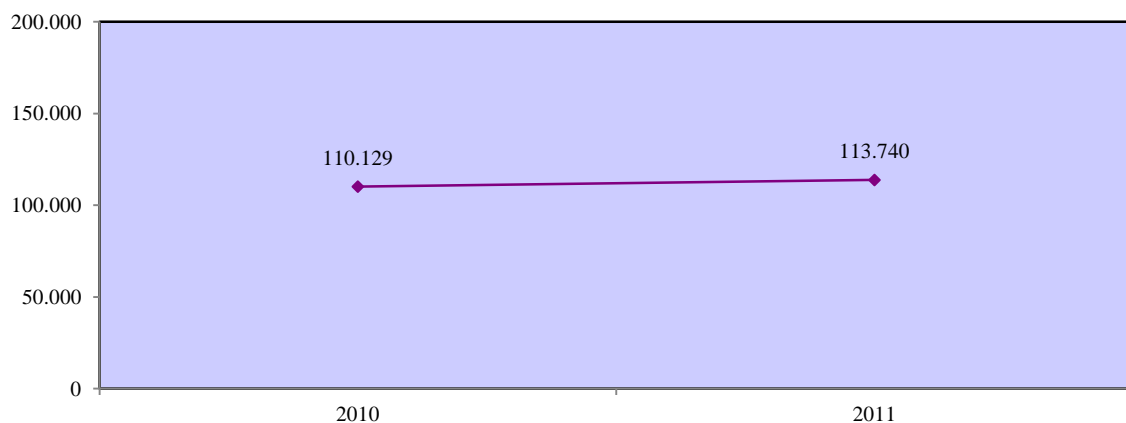

**Ποσοστό κάλυψης των χορηγιών της ΑνΑΔ στις εισπράξεις τέλους στην κατασκευή ηλεκτρονικού και ηλεκτρολογικού εξοπλισμού και μηχανημάτων**

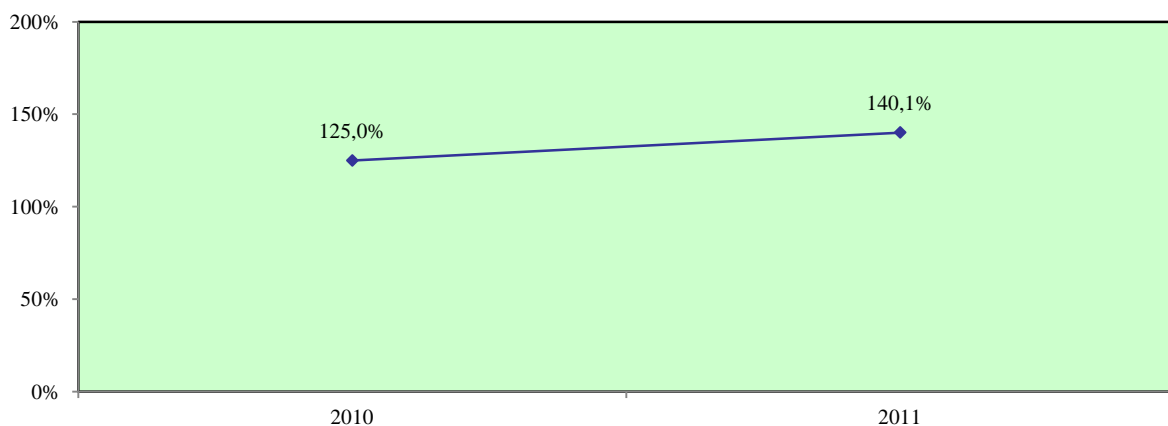

**Ποσοστό κάλυψης των επιχειρήσεων από δραστηριότητες της ΑνΑΔ στην κατασκευή ηλεκτρονικού και ηλεκτρολογικού εξοπλισμού και μηχανημάτων**

**Αριθμός επιχειρήσεων στην κατασκευή ηλεκτρονικού και ηλεκτρολογικού εξοπλισμού και μηχανημάτων που συμμετείχαν σε δραστηριότητες της ΑνΑΔ**

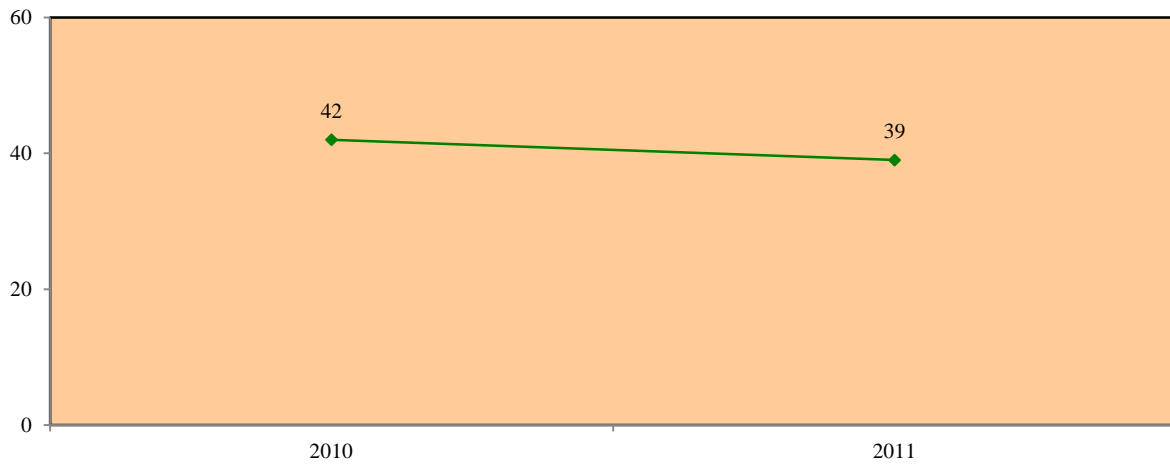

**Αριθμός δικαιούχων επιχειρήσεων στην κατασκευή ηλεκτρονικού και ηλεκτρολογικού εξοπλισμού και μηχανημάτων**

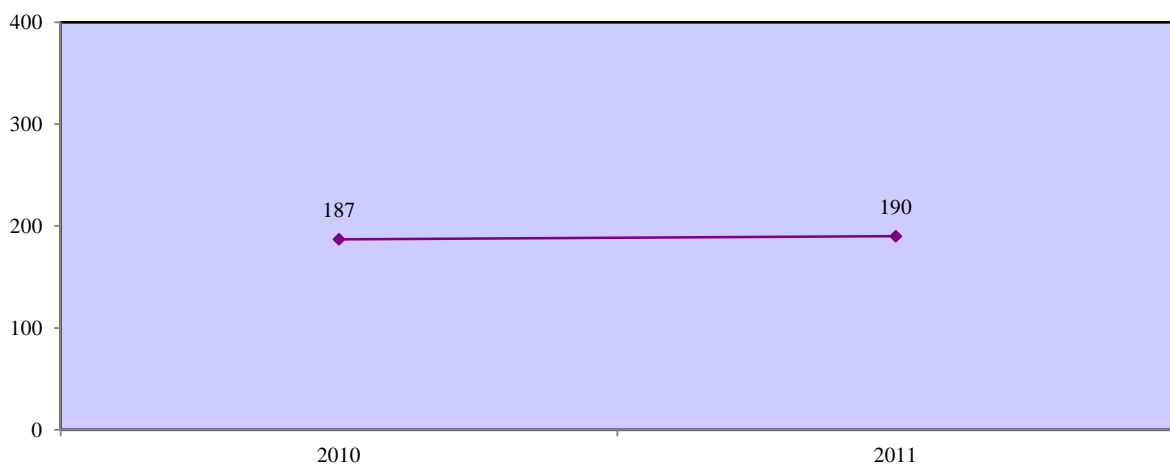

**Ποσοστό κάλυψης επιχειρήσεων στην κατασκευή ηλεκτρονικού και ηλεκτρολογικού εξοπλισμού και μηχανημάτων από δραστηριότητες της ΑνΑΔ**

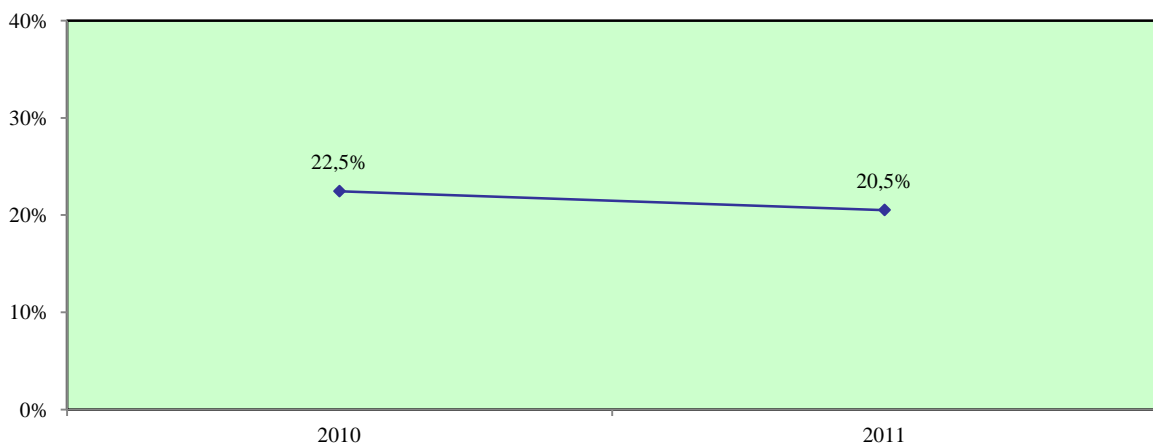

### 3.2.1.10. Ποσοστά κάλυψης στην κατασκευή επίπλων, επισκευή εξοπλισμού και άλλες μεταποιητικές βιομηχανίες

Ποσοστό κάλυψης των χορηγιών της ΑνΑΔ στην κατασκευή επίπλων, επισκευή εξοπλισμού και άλλες μεταποιητικές βιομηχανίες

**Χορηγίες της ΑνΑΔ σε επιχειρήσεις στην κατασκευή επίπλων, επισκευή εξοπλισμού και άλλες μεταποιητικές βιομηχανίες**

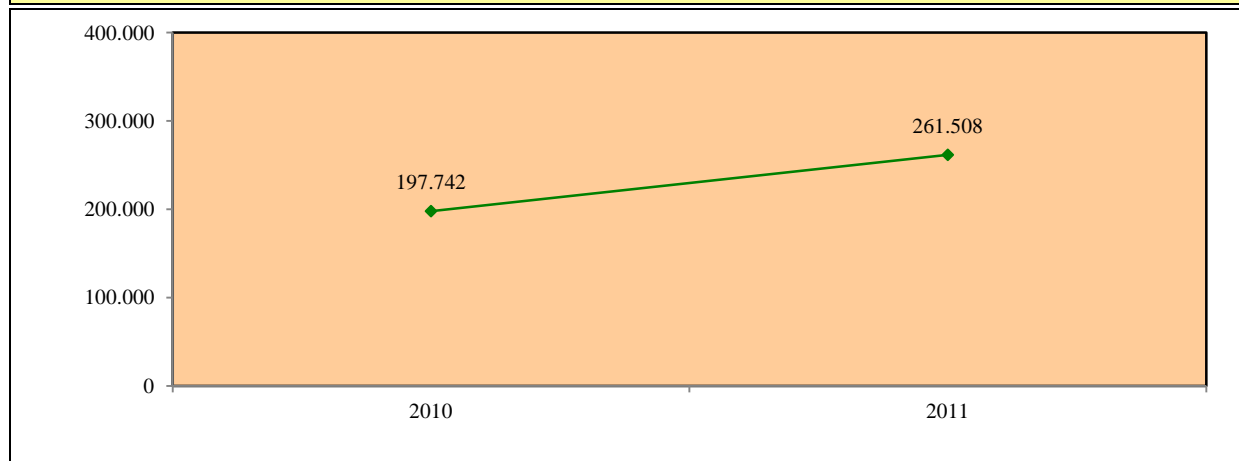

**Εισπράξεις τέλους από επιχειρήσεις στην κατασκευή επίπλων, επισκευή εξοπλισμού και άλλες μεταποιητικές βιομηχανίες**

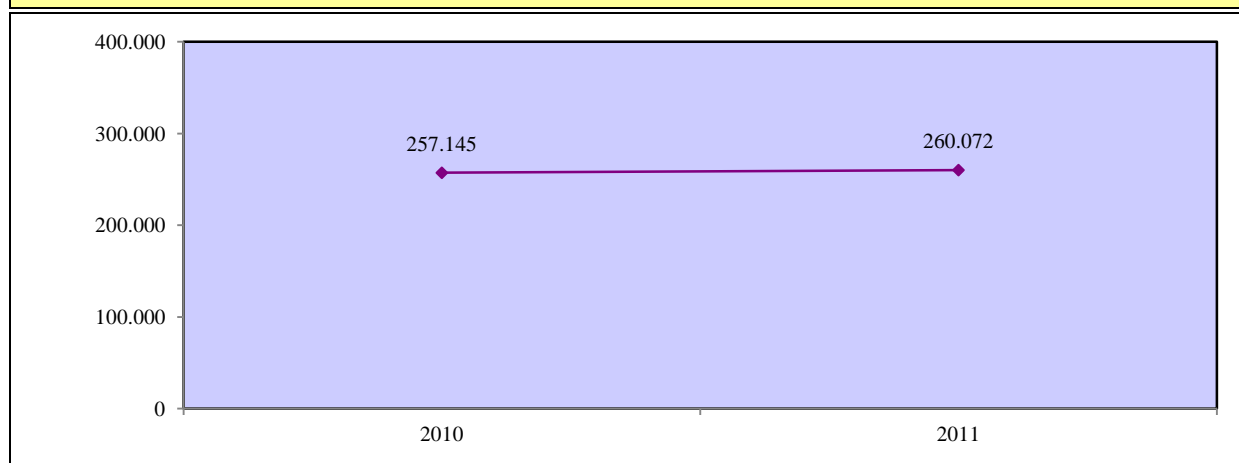

**Ποσοστό κάλυψης των χορηγιών της ΑνΑΔ στις εισπράξεις τέλους στην κατασκευή επίπλων, επισκευή εξοπλισμού και άλλες μεταποιητικές βιομηχανίες**

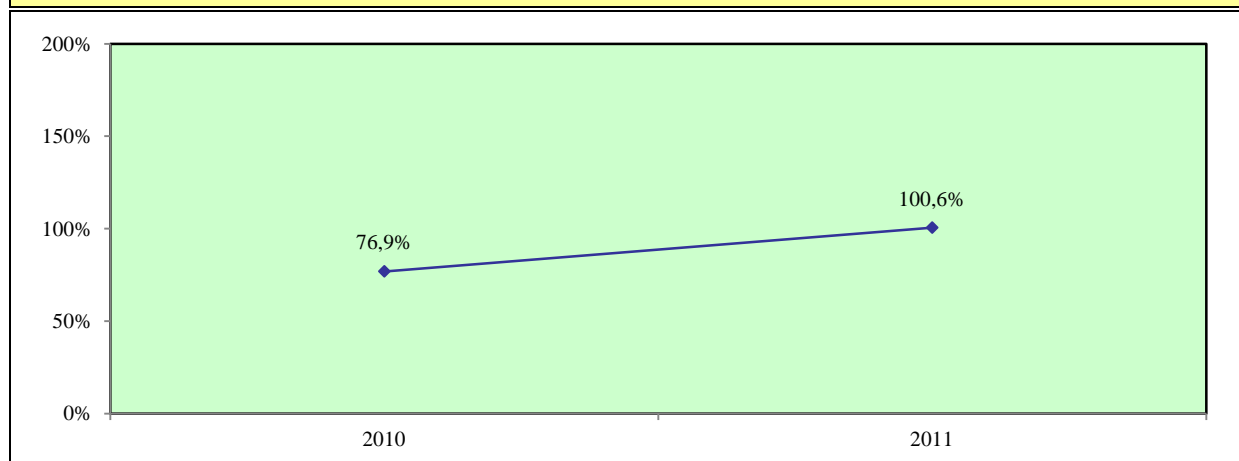

**Ποσοστό κάλυψης των επιχειρήσεων από δραστηριότητες της ΑνΑΔ στην κατασκευή επίπλων, επισκευή εξοπλισμού και άλλες μεταποιητικές βιομηχανίες**

**Αριθμός επιχειρήσεων στην κατασκευή επίπλων, επισκευή εξοπλισμού και άλλες μεταποιητικές βιομηχανίες που συμμετείχαν σε δραστηριότητες της ΑνΑΔ**

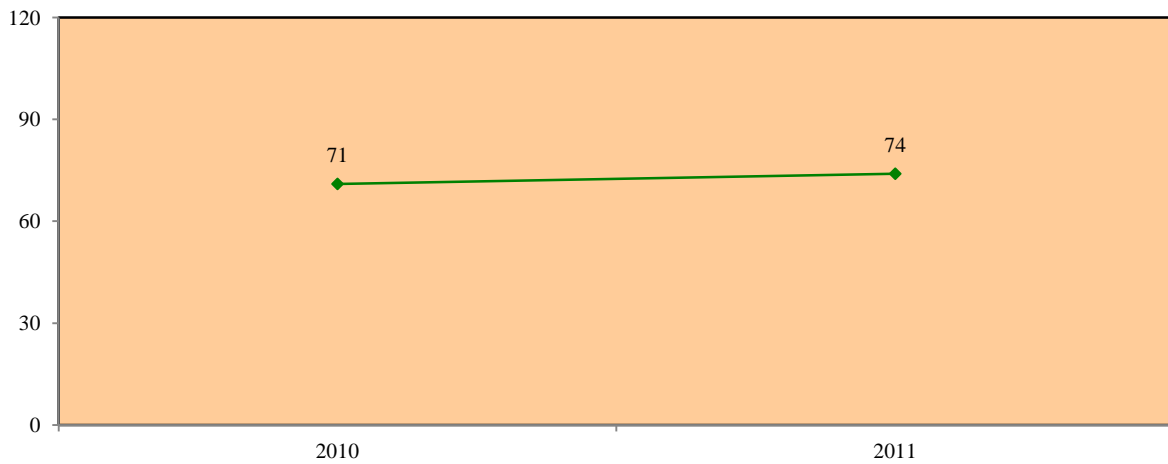

**Αριθμός δικαιούχων επιχειρήσεων στην κατασκευή επίπλων, επισκευή εξοπλισμού και άλλες μεταποιητικές βιομηχανίες**

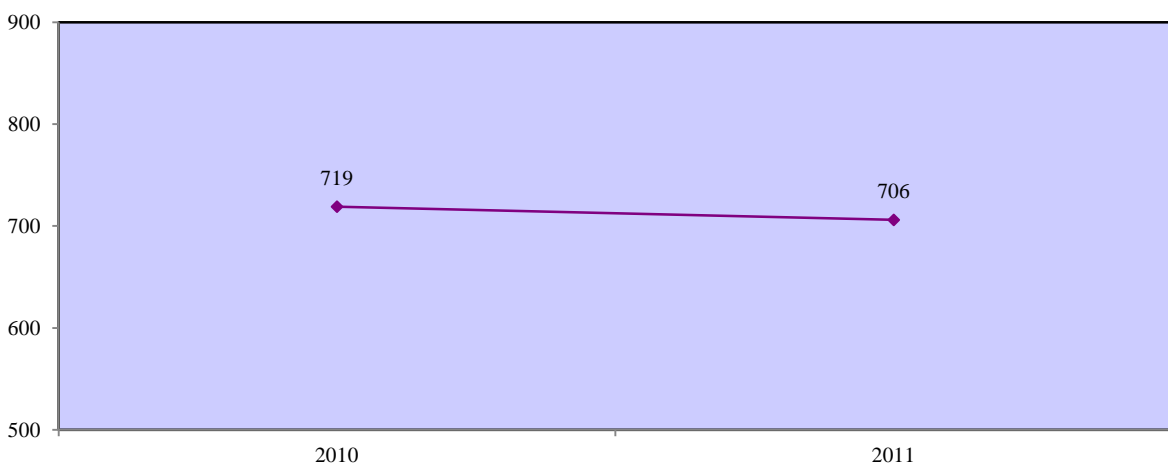

**Ποσοστό κάλυψης επιχειρήσεων στην κατασκευή επίπλων, επισκευή εξοπλισμού και άλλες μεταποιητικές βιομηχανίες από δραστηριότητες της ΑνΑΔ**

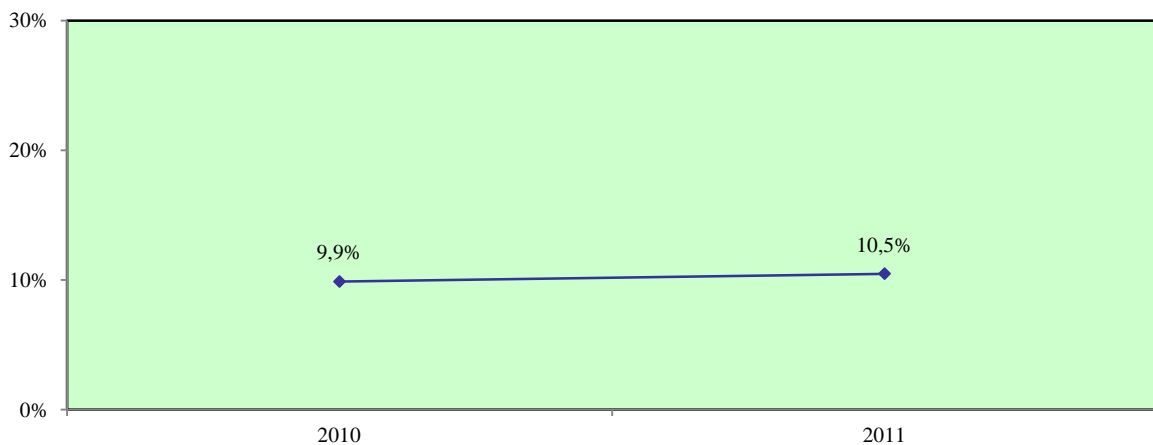

### 3.2.2. Ποσοστά κάλυψης στην παροχή ηλεκτρικού ρεύματος και φυσικού αερίου

Ποσοστό κάλυψης των χορηγιών της ΑνΑΔ στην παροχή ηλεκτρικού ρεύματος και φυσικού αερίου

**Χορηγίες της ΑνΑΔ σε επιχειρήσεις στην παροχή ηλεκτρικού ρεύματος και φυσικού αερίου**

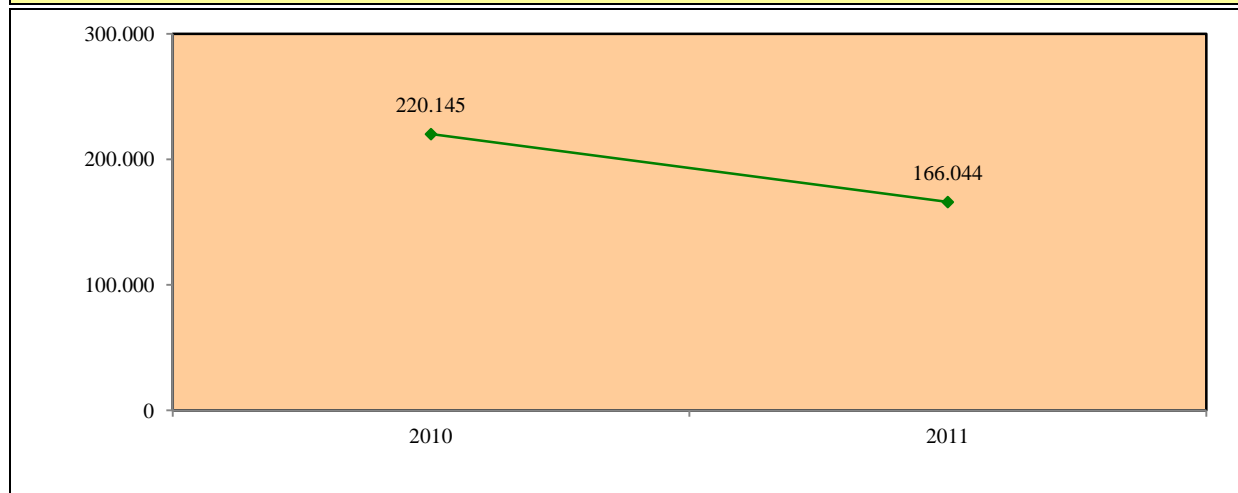

**Εισπράξεις τέλους από επιχειρήσεις στην παροχή ηλεκτρικού ρεύματος και φυσικού αερίου**

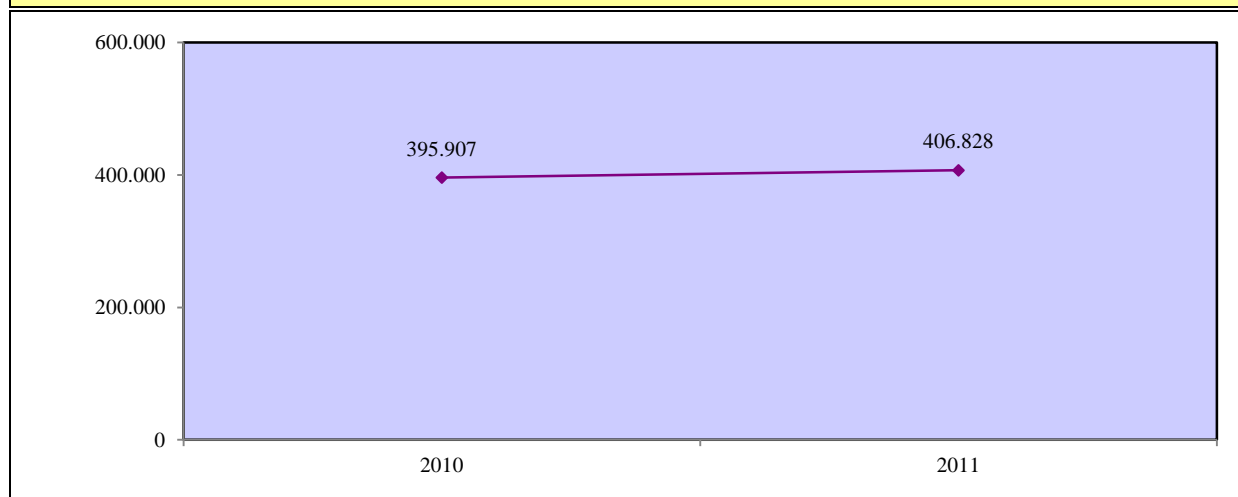

**Ποσοστό κάλυψης των χορηγιών της ΑνΑΔ στις εισπράξεις τέλους στην παροχή ηλεκτρικού ρεύματος και φυσικού αερίου**

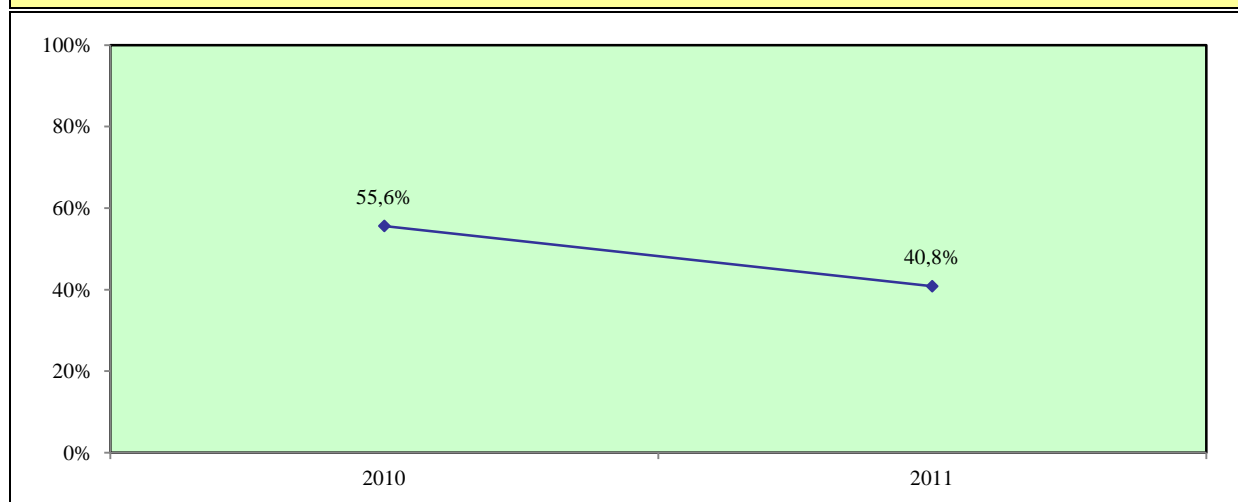

**Ποσοστό κάλυψης των επιχειρήσεων από δραστηριότητες της ΑνΑΔ στην παροχή ηλεκτρικού ρεύματος και φυσικού αερίου**

**Αριθμός επιχειρήσεων στην παροχή ηλεκτρικού ρεύματος και φυσικού αερίου που συμμετείχαν σε δραστηριότητες της ΑνΑΔ**

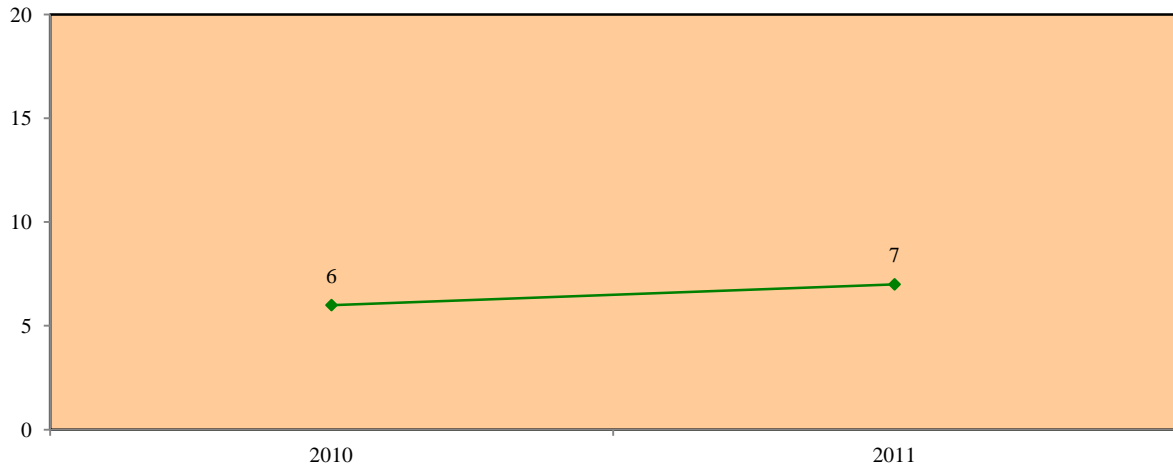

**Αριθμός δικαιούχων επιχειρήσεων στην παροχή ηλεκτρικού ρεύματος και φυσικού αερίου**

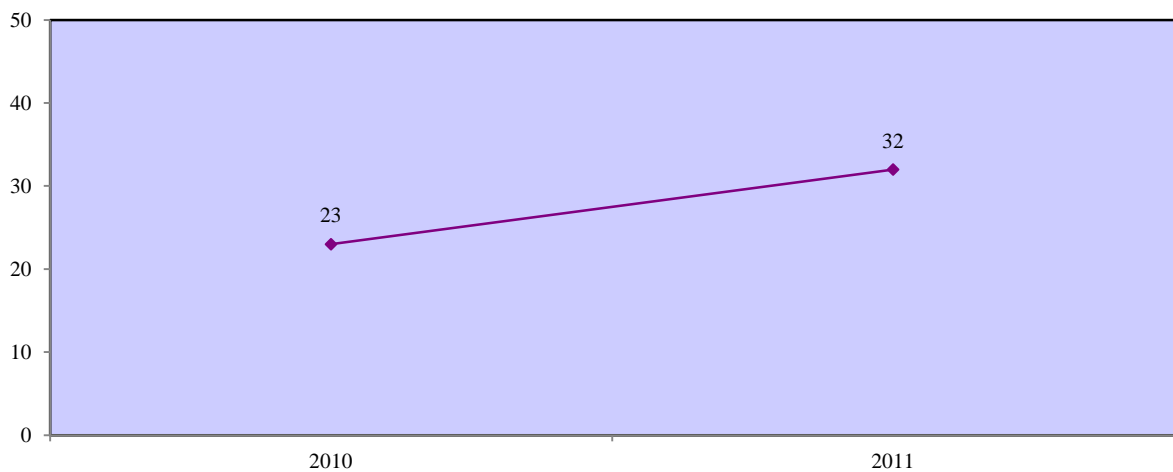

**Ποσοστό κάλυψης επιχειρήσεων στην παροχή ηλεκτρικού ρεύματος και φυσικού αερίου από δραστηριότητες της ΑνΑΔ**

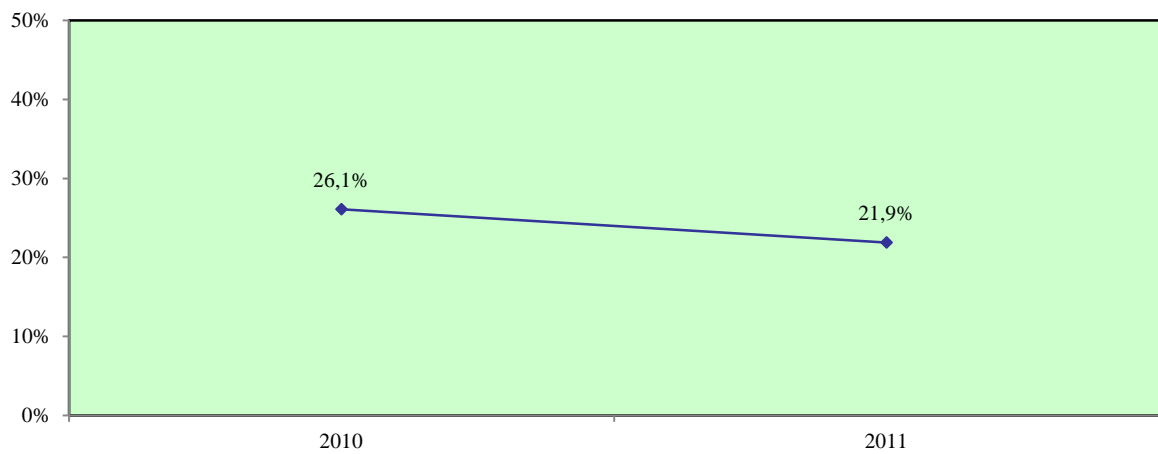

### 3.2.3. Ποσοστά κάλυψης στην παροχή νερού, επεξεργασία λυμάτων και διαχείριση αποβλήτων

Ποσοστό κάλυψης των χορηγιών της ΑνΑΔ στην παροχή νερού, επεξεργασία λυμάτων και διαχείριση αποβλήτων

**Χορηγίες της ΑνΑΔ σε επιχειρήσεις στην παροχή νερού, επεξεργασία λυμάτων και διαχείριση αποβλήτων**

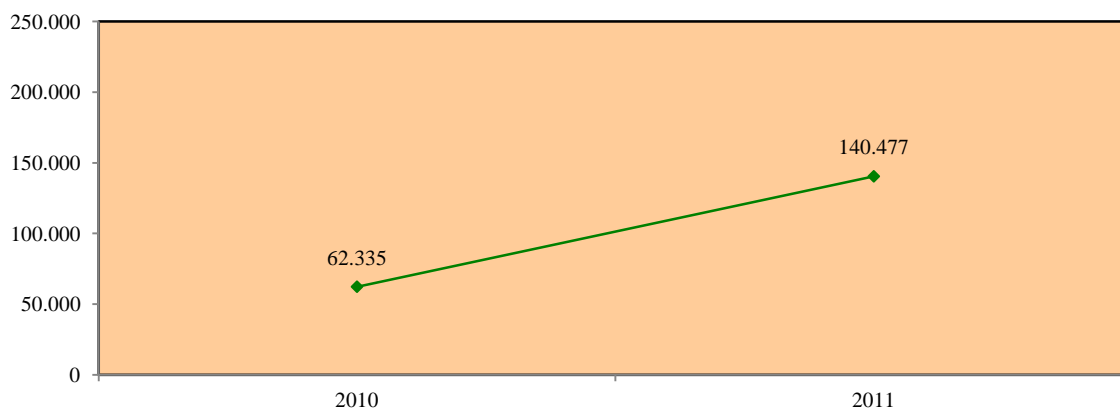

**Εισπράξεις τέλους από επιχειρήσεις στην παροχή νερού, επεξεργασία λυμάτων και διαχείριση αποβλήτων**

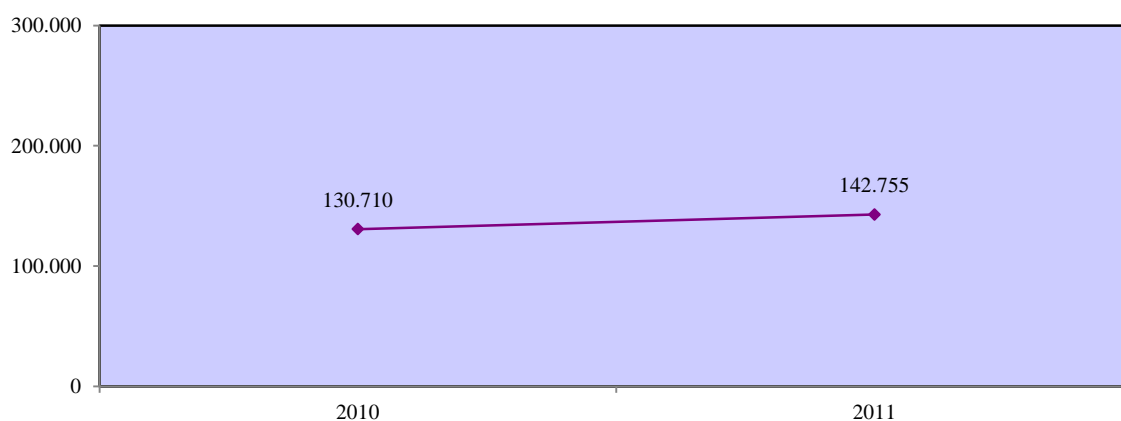

**Ποσοστό κάλυψης των χορηγιών της ΑνΑΔ στις εισπράξεις τέλους στην παροχή νερού, επεξεργασία λυμάτων και διαχείριση αποβλήτων**

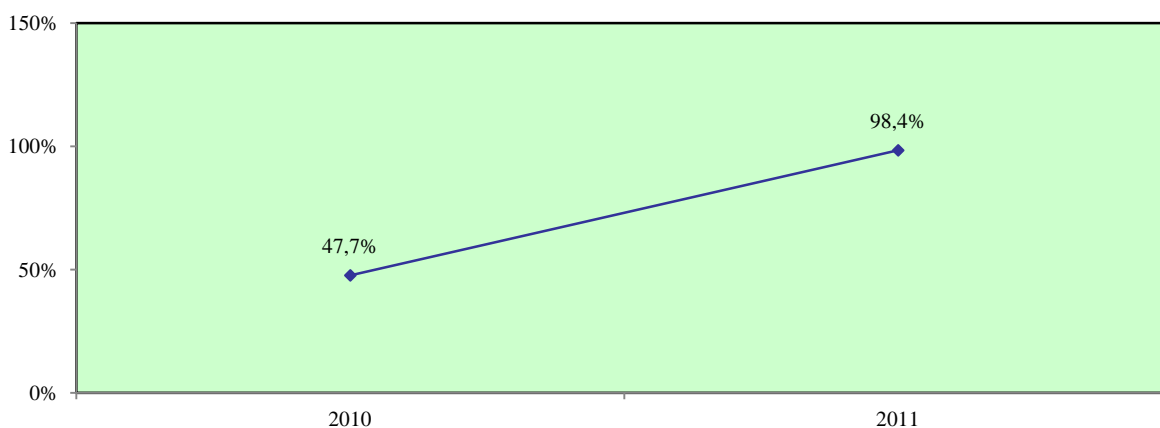

**Ποσοστό κάλυψης των επιχειρήσεων από δραστηριότητες της ΑνΑΔ στην παροχή νερού, επεξεργασία λυμάτων και διαχείριση αποβλήτων**

**Αριθμός επιχειρήσεων στην παροχή νερού, επεξεργασία λυμάτων και διαχείριση αποβλήτων που συμμετείχαν σε δραστηριότητες της ΑνΑΔ**

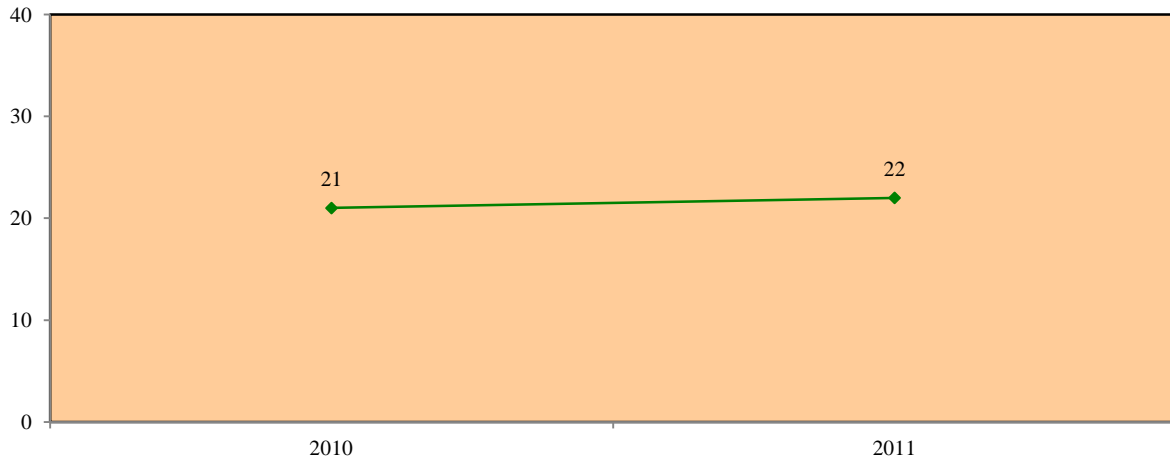

**Αριθμός δικαιούχων επιχειρήσεων στην παροχή νερού, επεξεργασία λυμάτων και διαχείριση αποβλήτων**

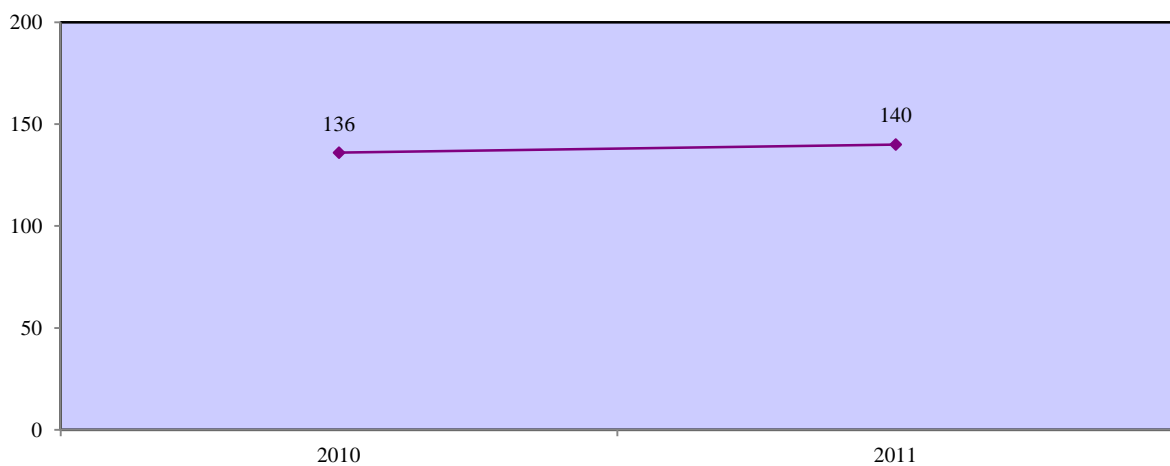

**Ποσοστό κάλυψης επιχειρήσεων στην παροχή νερού, επεξεργασία λυμάτων και διαχείριση αποβλήτων από δραστηριότητες της ΑνΑΔ**

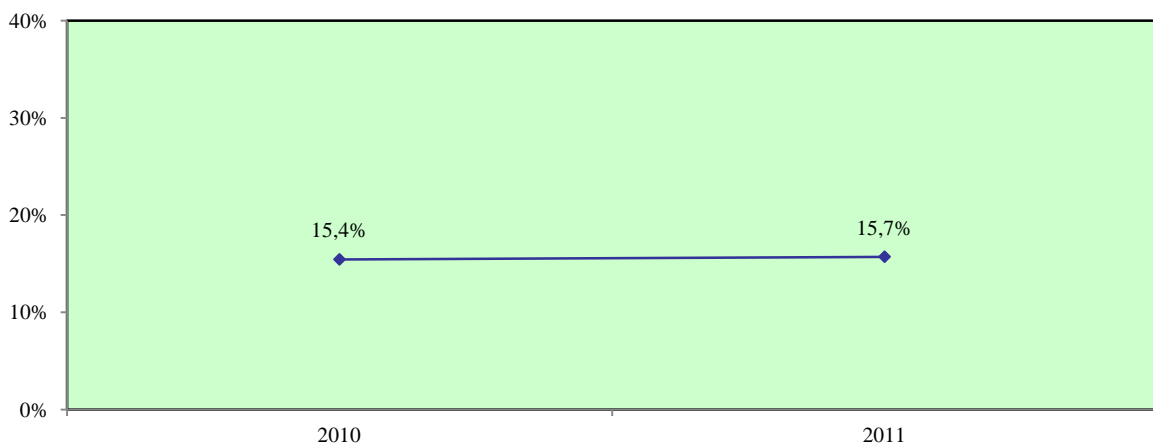



### 3.2.4. Ποσοστά κάλυψης στις κατασκευές

#### Ποσοστό κάλυψης των χορηγιών της ΑνΑΔ στις κατασκευές

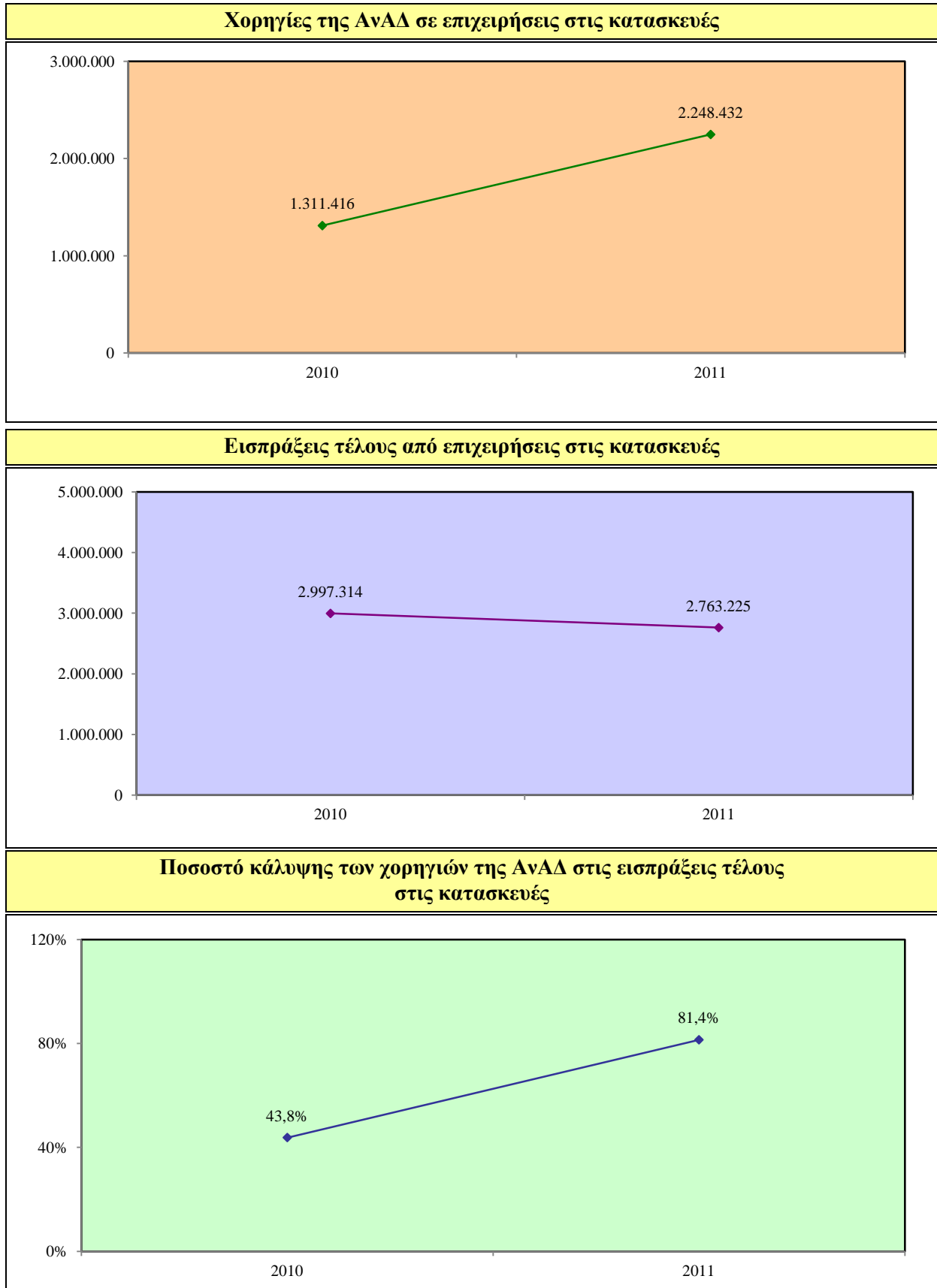

## Ποσοστό κάλυψης των επιχειρήσεων από δραστηριότητες της ΑνΑΔ στις κατασκευές

**Αριθμός επιχειρήσεων στις κατασκευές που συμμετείχαν σε δραστηριότητες της ΑνΑΔ**

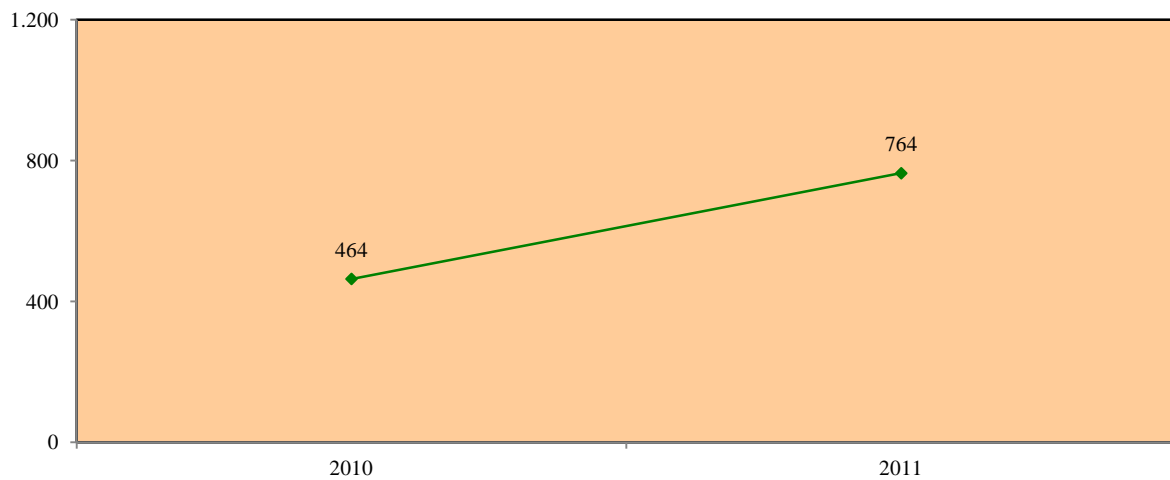

**Αριθμός δικαιούχων επιχειρήσεων στις κατασκευές**

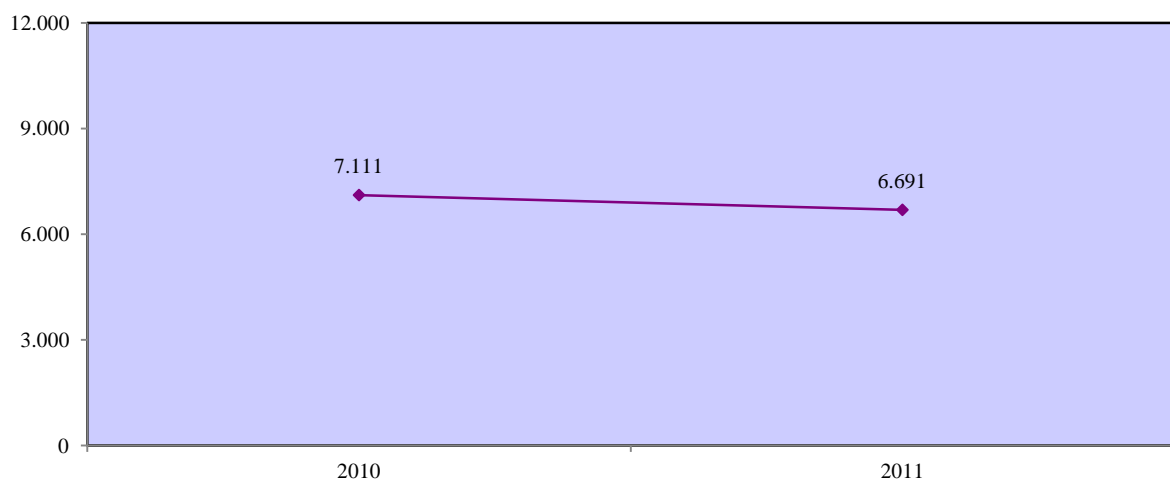

**Ποσοστό κάλυψης επιχειρήσεων στις κατασκευές από δραστηριότητες της ΑνΑΔ**

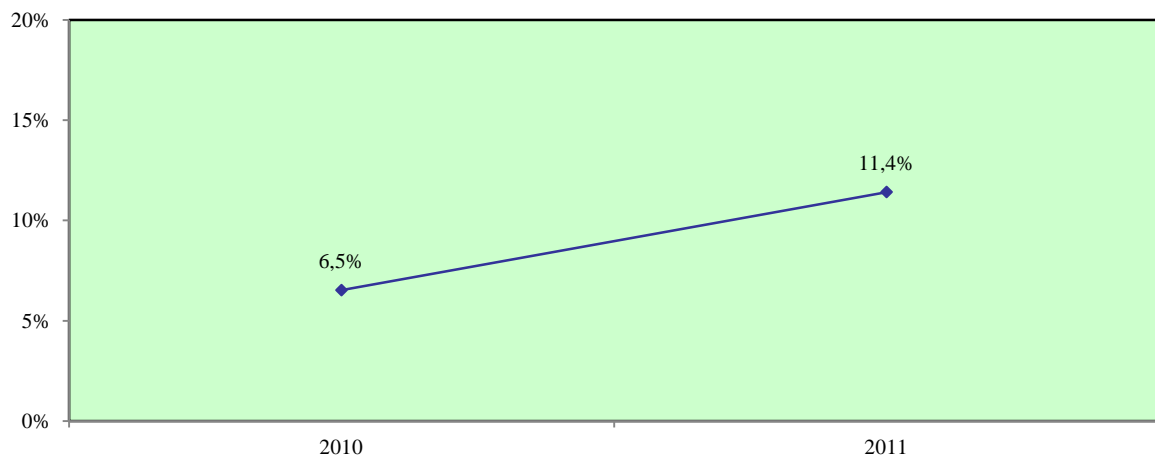

### 3.3. Ποσοστά κάλυψης στον πρωτογενή τομέα

Ποσοστό κάλυψης των χορηγιών της ΑνΑΔ στις εισπράξεις τέλους στον πρωτογενή τομέα

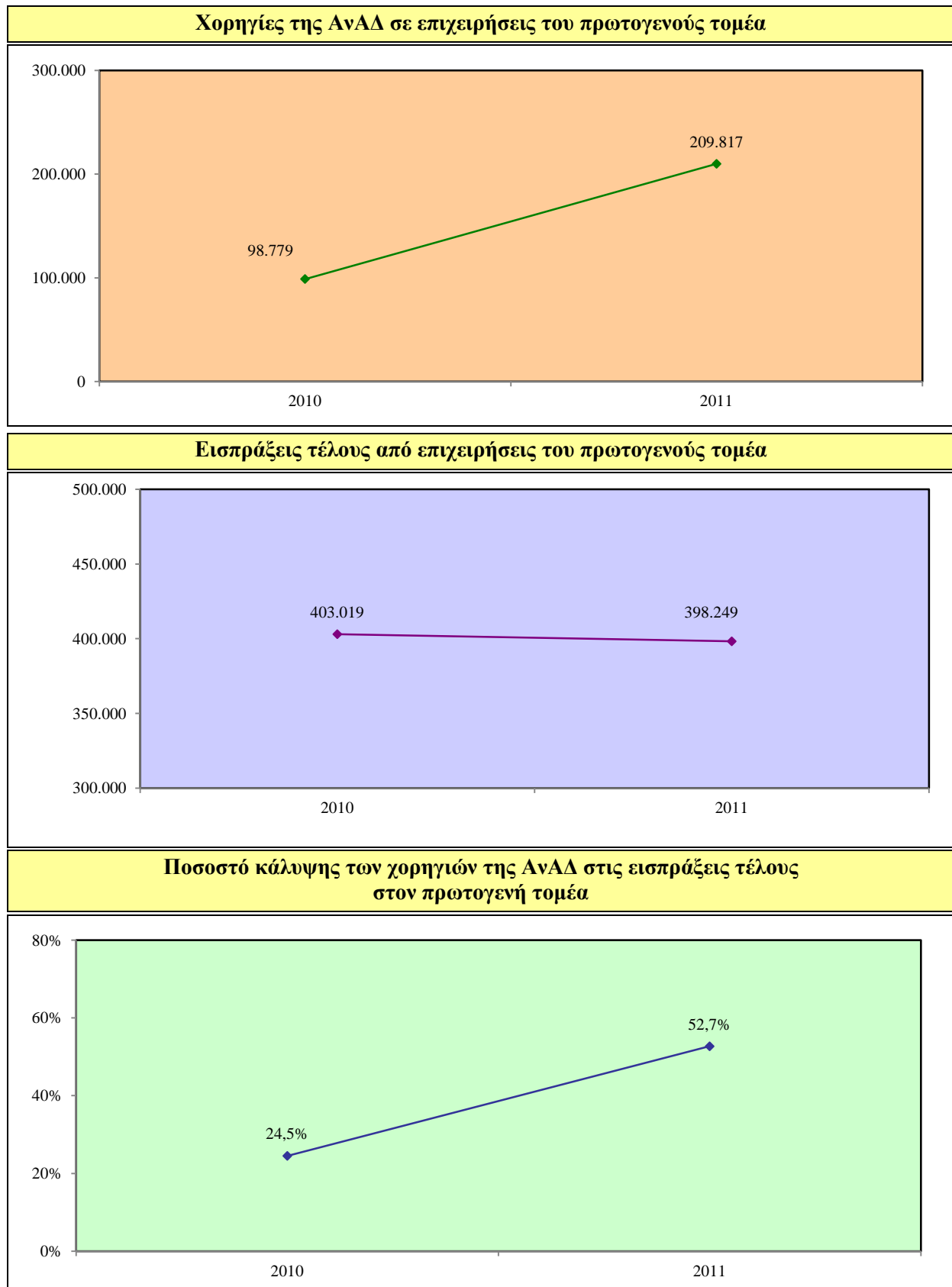

## Ποσοστό κάλυψης των επιχειρήσεων από δραστηριότητες της ΑνΑΔ στον πρωτογενή τομέα

**Αριθμός επιχειρήσεων του πρωτογενούς τομέα που συμμετείχαν σε δραστηριότητες της ΑνΑΔ**

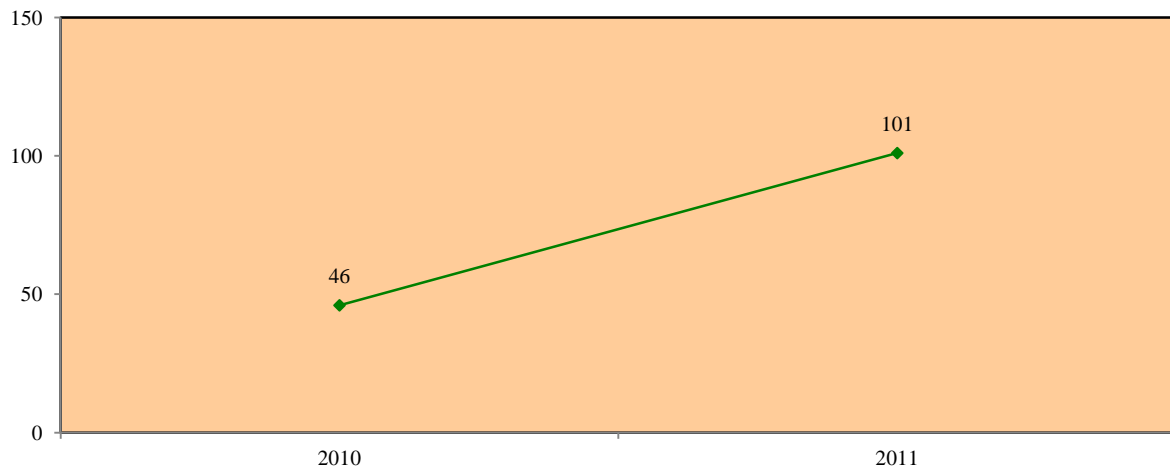

**Αριθμός δικαιούχων επιχειρήσεων του πρωτογενούς τομέα**

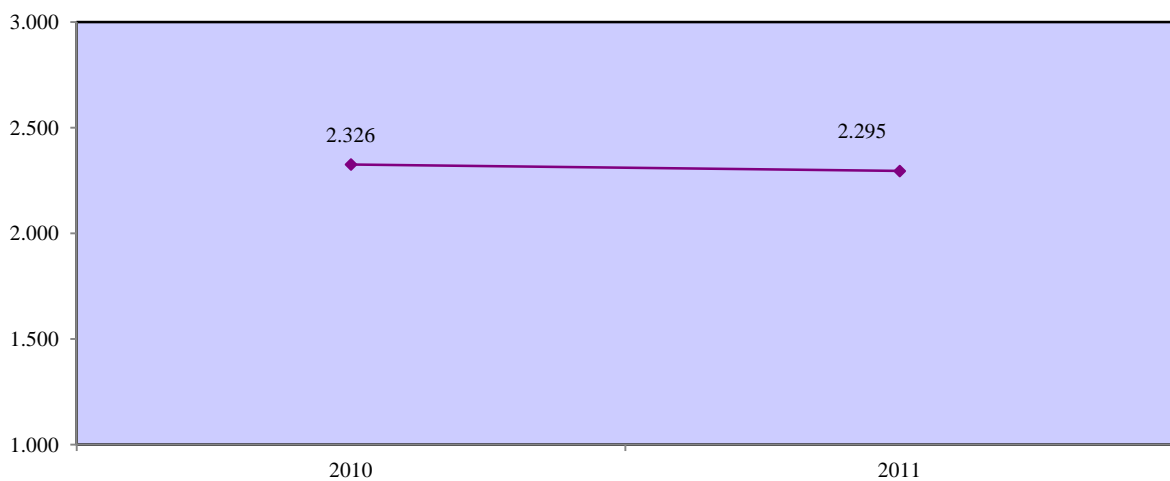

**Ποσοστό κάλυψης επιχειρήσεων του πρωτογενούς τομέα από δραστηριότητες της ΑνΑΔ**

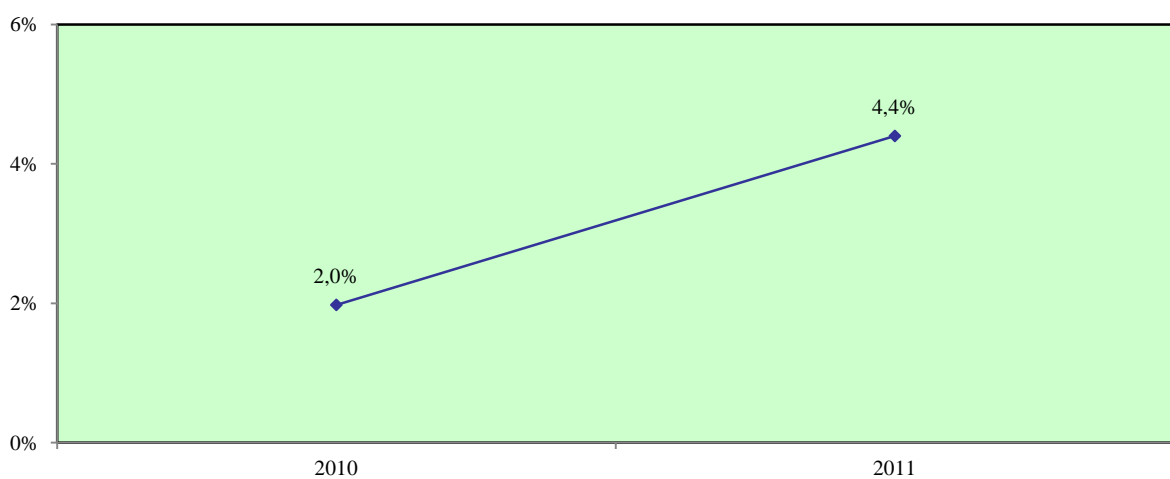

### 3.3.1. Ποσοστά κάλυψης στη γεωργία, δασοκομία και αλιεία

#### Ποσοστό κάλυψης των χορηγιών της ΑνΑΔ στη γεωργία, δασοκομία και αλιεία

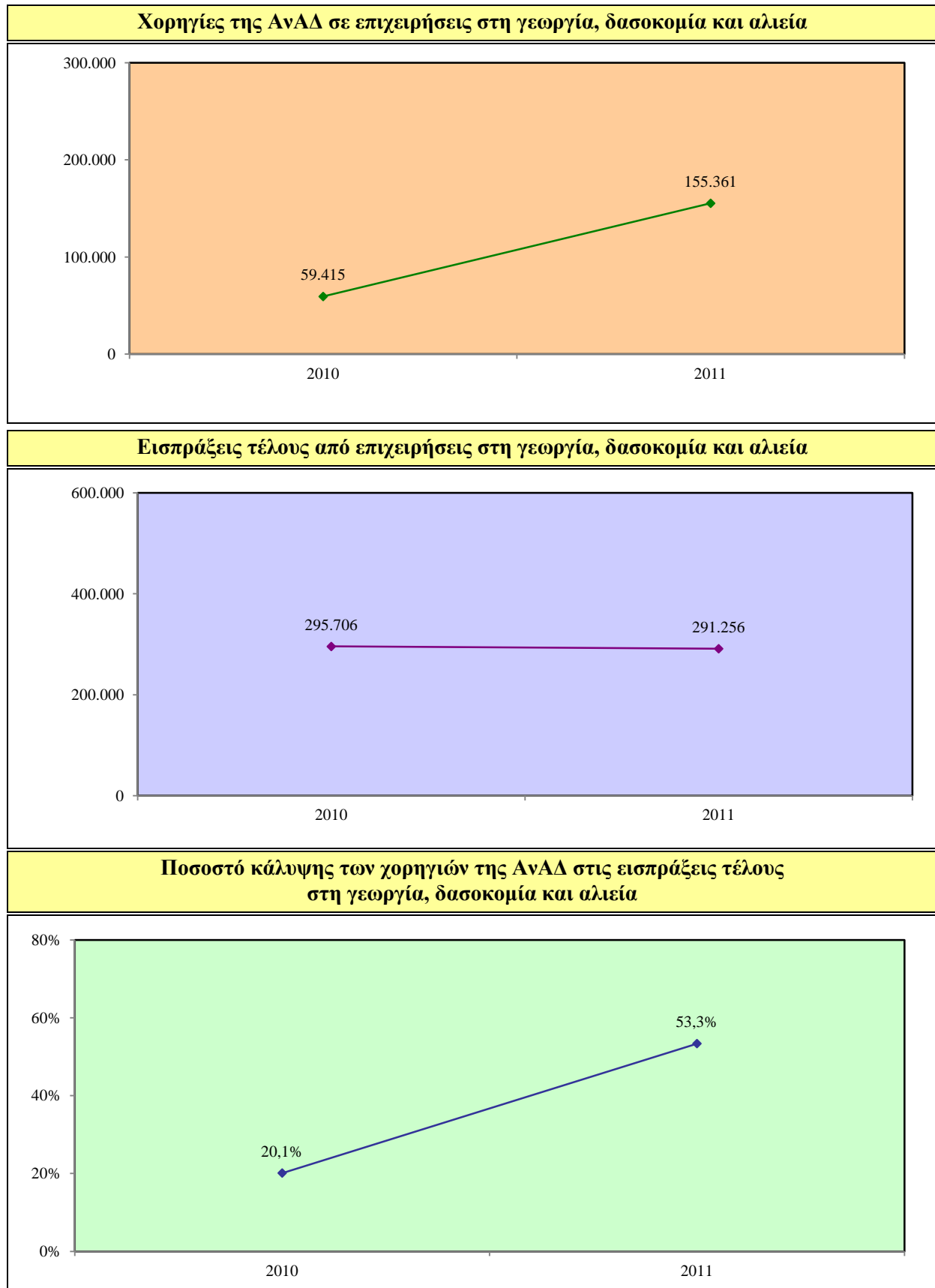

**Ποσοστό κάλυψης των επιχειρήσεων από δραστηριότητες της ΑνΑΔ στη γεωργία, δασοκομία και αλιεία**

**Αριθμός επιχειρήσεων στη γεωργία, δασοκομία και αλιεία που συμμετείχαν σε δραστηριότητες της ΑνΑΔ**

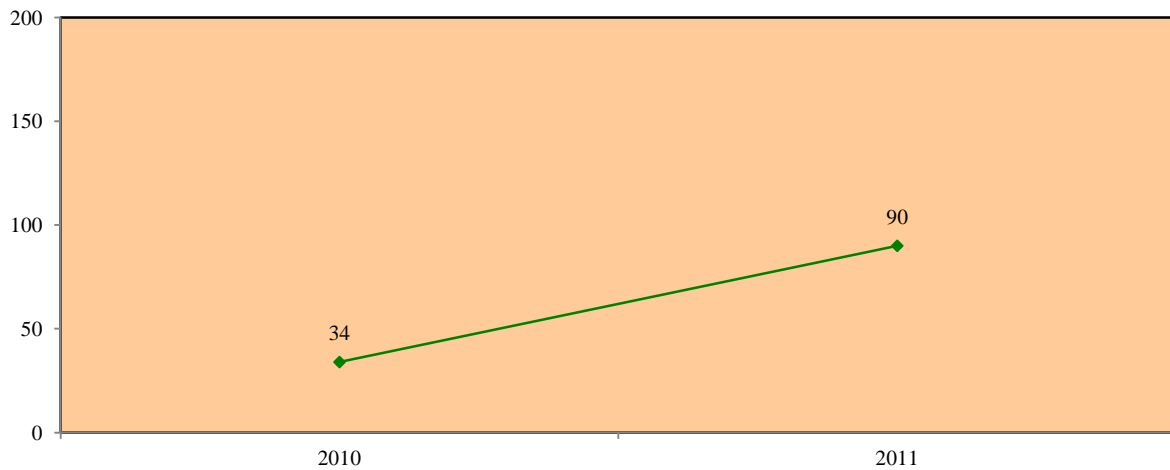

**Αριθμός δικαιούχων επιχειρήσεων στη γεωργία, δασοκομία και αλιεία**

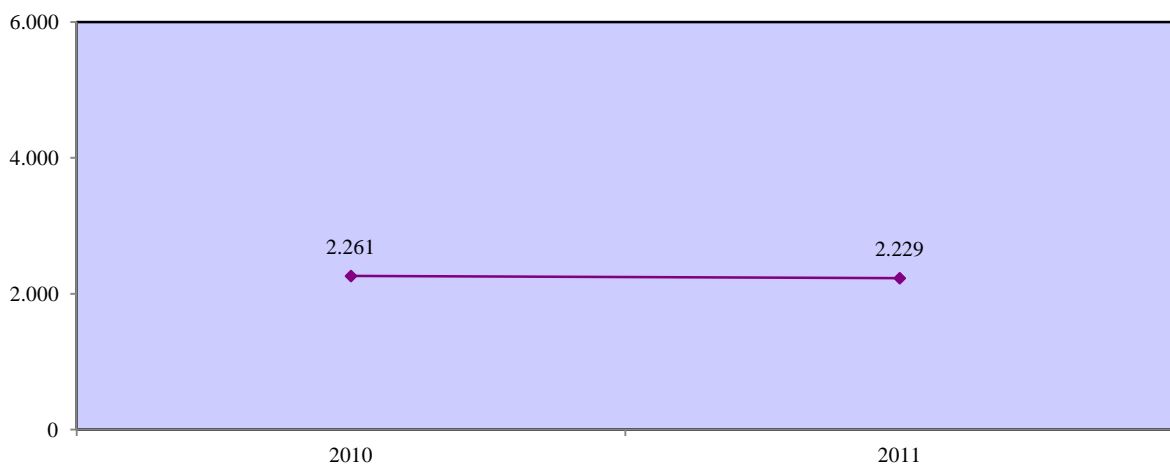

**Ποσοστό κάλυψης επιχειρήσεων στη γεωργία, δασοκομία και αλιεία από δραστηριότητες της ΑνΑΔ**

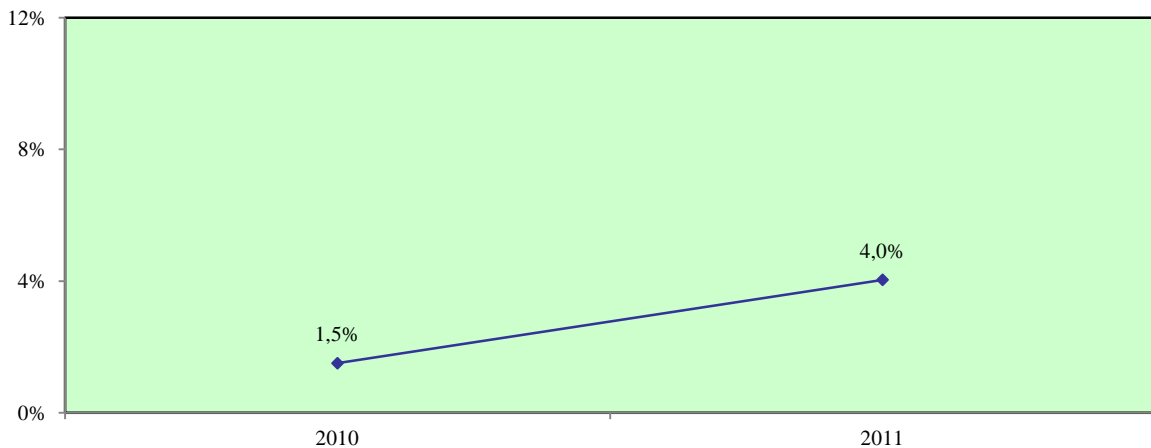

### 3.3.2. Ποσοστά κάλυψης στα ορυχεία και λατομεία

#### Ποσοστό κάλυψης των χορηγιών της ΑνΑΔ στα ορυχεία και λατομεία

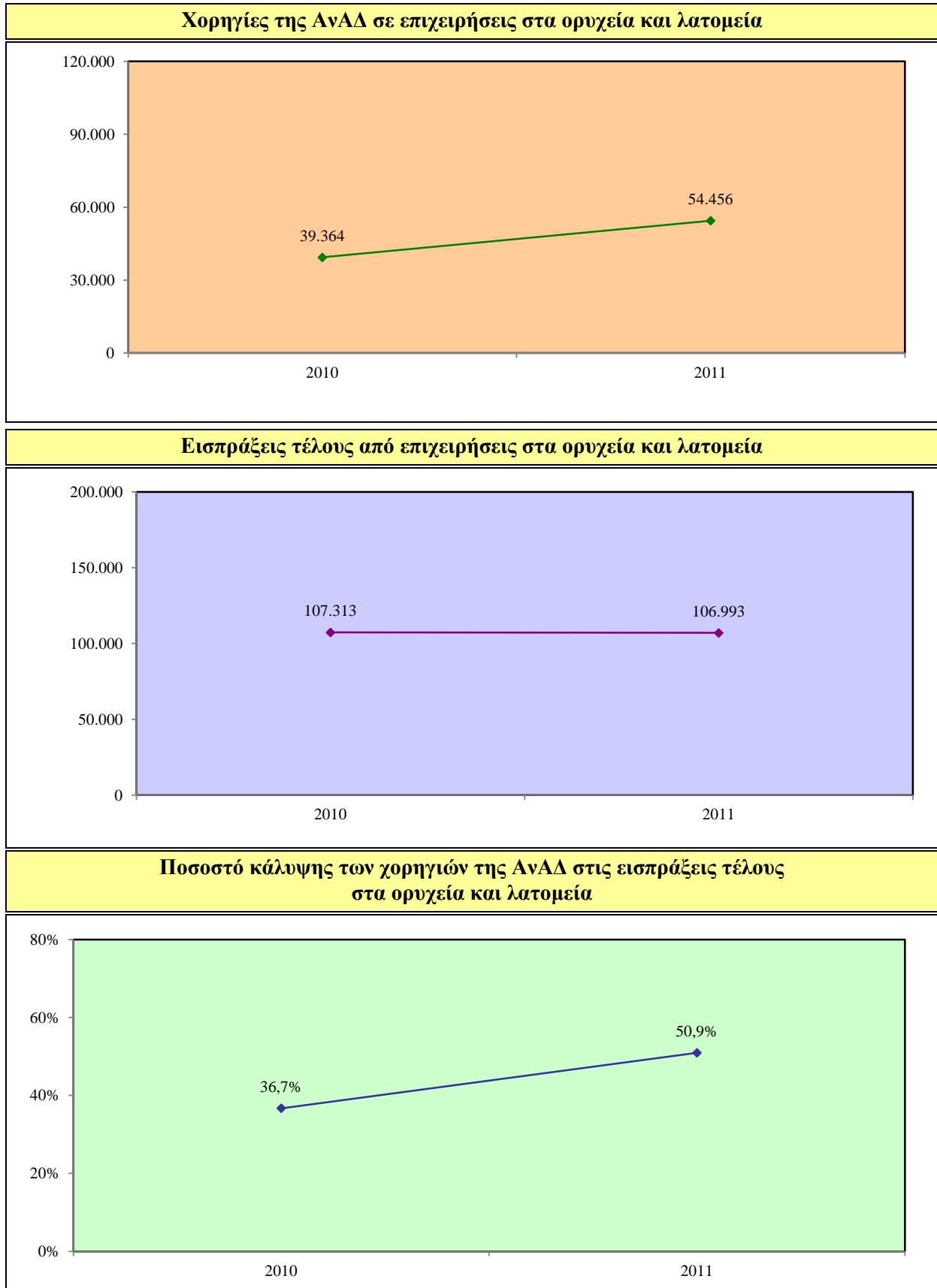

## Ποσοστό κάλυψης των επιχειρήσεων από δραστηριότητες της ΑνΑΔ στα ορυχεία και λατομεία

**Αριθμός επιχειρήσεων στα ορυχεία και λατομεία που συμμετείχαν σε δραστηριότητες της ΑνΑΔ**

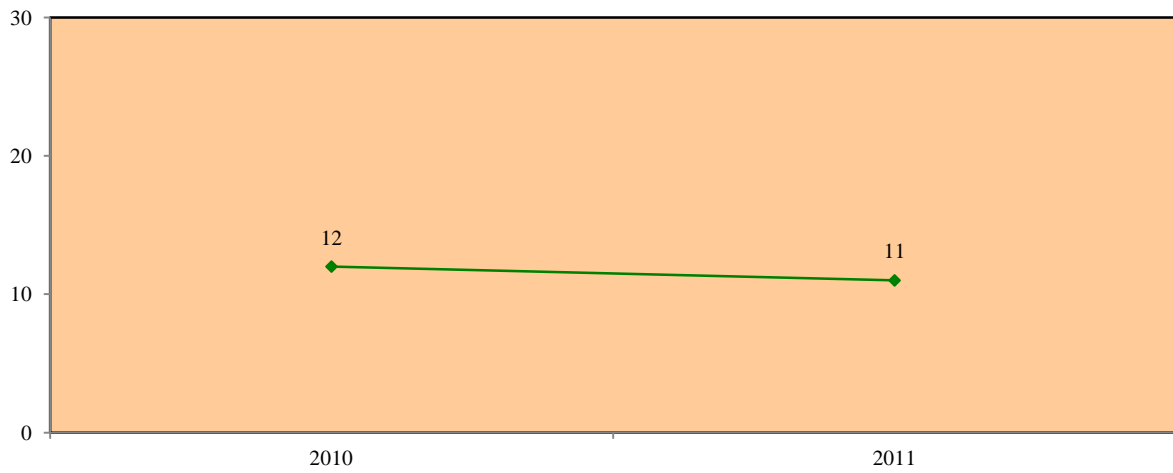

**Αριθμός δικαιούχων επιχειρήσεων στα ορυχεία και λατομεία**

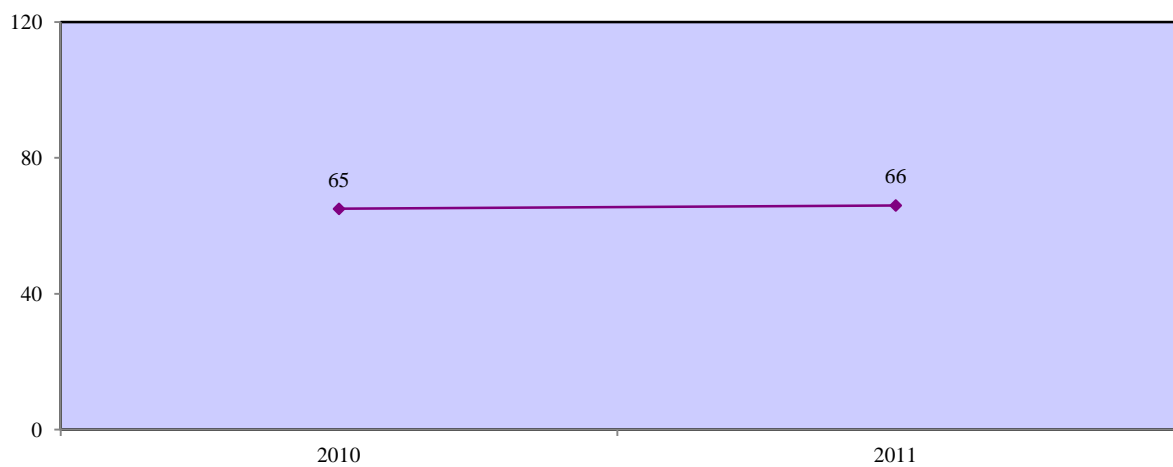

**Ποσοστό κάλυψης επιχειρήσεων στα ορυχεία και λατομεία από δραστηριότητες της ΑνΑΔ**

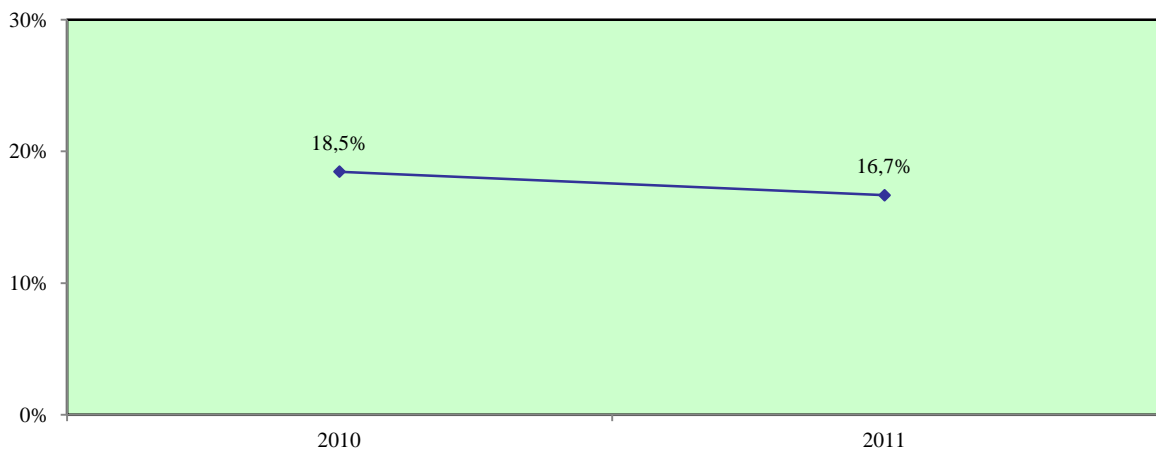



#### 4. ΔΕΙΚΤΕΣ ΠΟΣΟΣΤΩΝ ΚΑΛΥΨΗΣ ΚΑΤΑ ΜΕΓΕΘΟΣ ΕΠΙΧΕΙΡΗΣΗΣ

Στο κεφάλαιο αυτό παρουσιάζονται οι **διαχρονικές τάσεις των δεικτών ποσοστών κάλυψης από δραστηριότητες της ΑνΑΔ κατά μέγεθος επιχείρησης**. Οι δείκτες αυτοί παρουσιάζουν τις τάσεις που αναδύονται σε σχέση με τα ποσοστά κάλυψης από δραστηριότητες της ΑνΑΔ σε επιχειρήσεις με μέγεθος 1-9 άτομα, 10-49 άτομα, 50-249 άτομα και 250 άτομα και άνω καθώς και στις επιμέρους υποδιαιρέσεις των ομάδων αυτών.

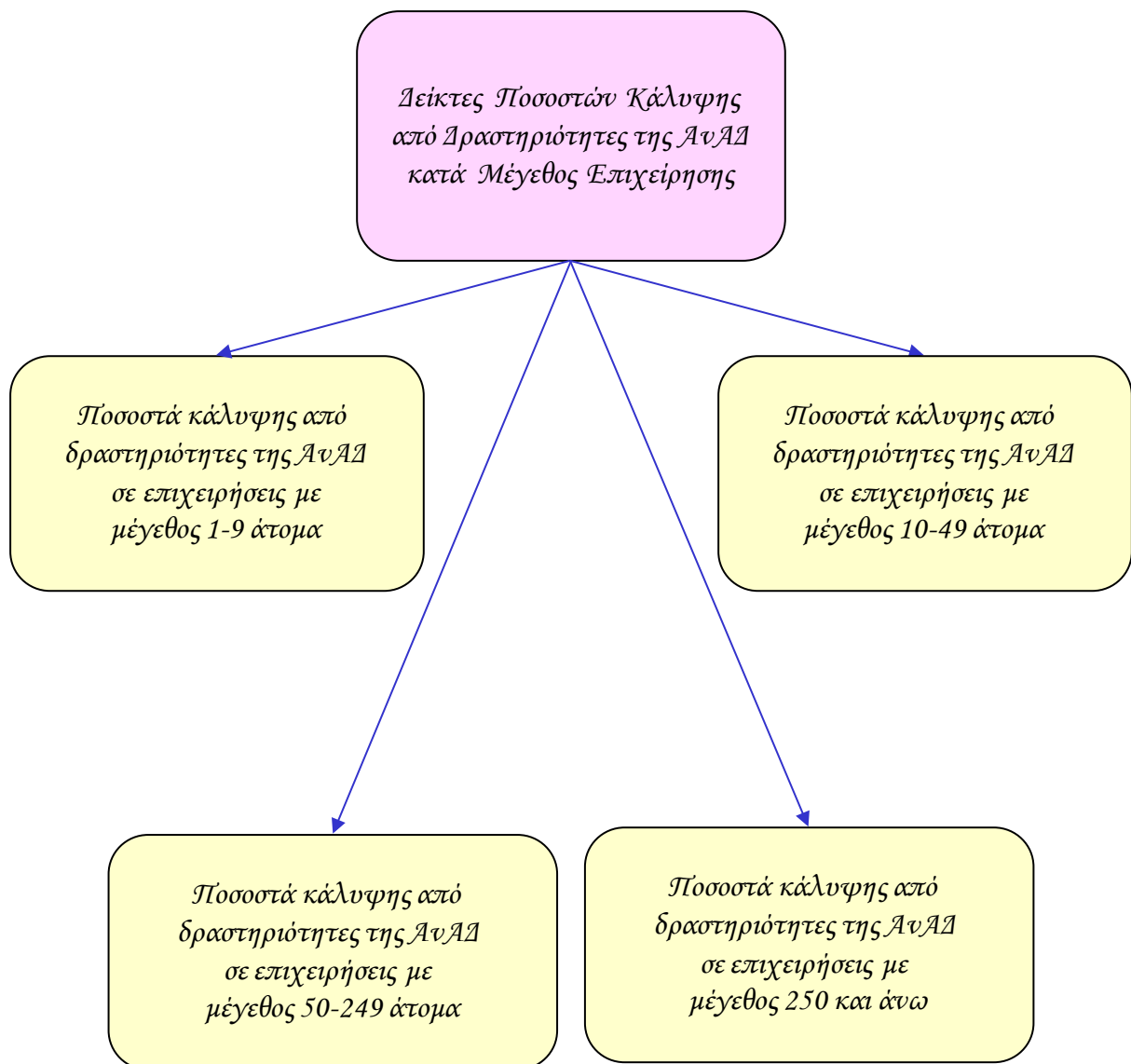

Επισημαίνεται ότι τα στοιχεία τα οποία παρουσιάζονται αφορούν την περίοδο 2005-2011.

Στο Σχεδιάγραμμα 15 παρουσιάζεται ο δείκτης ποσοστού κάλυψης χορηγιών της ΑνΑΔ στις εισπράξεις τέλους κατά μέγεθος επιχείρησης την περίοδο 2005-2011.

**ΣΧΕΔΙΑΓΡΑΜΜΑ 15**  
**ΔΕΙΚΤΗΣ ΠΟΣΟΣΤΟΥ ΚΑΛΥΨΗΣ ΧΟΡΗΓΙΩΝ**  
**ΤΗΣ ΑνΑΔ ΣΤΙΣ ΕΙΣΠΡΑΞΕΙΣ ΤΕΛΟΥΣ ΚΑΤΑ**  
**ΜΕΓΕΘΟΣ ΕΠΙΧΕΙΡΗΣΗΣ ΤΗΝ ΠΕΡΙΟΔΟ 2005-2011**

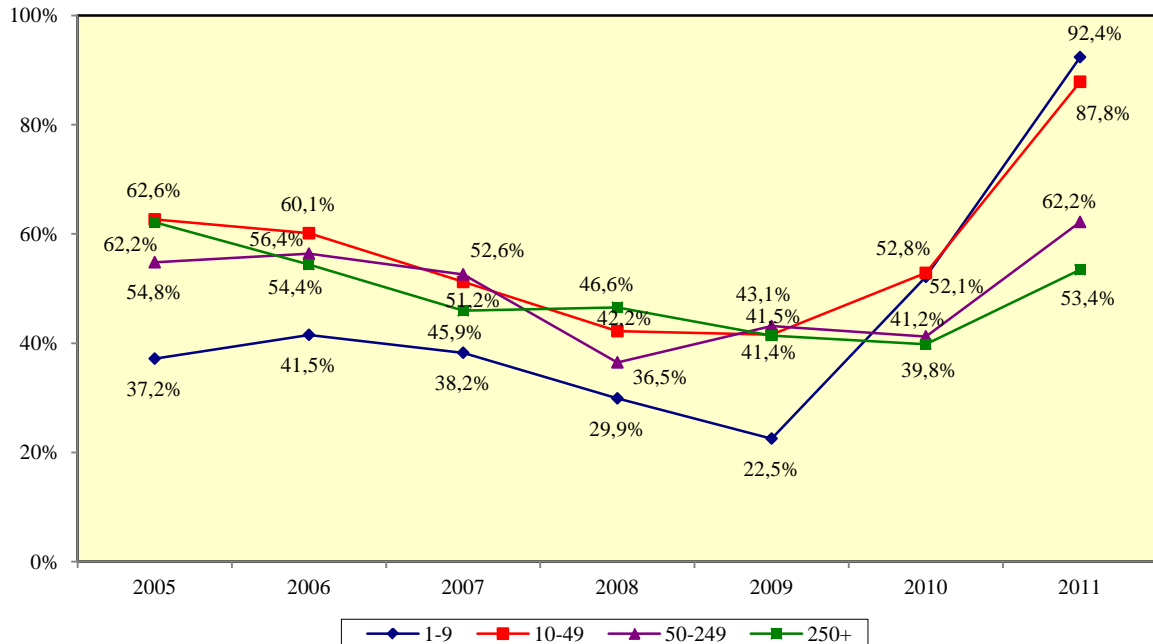

Ο δείκτης ποσοστού κάλυψης επιχειρήσεων από δραστηριότητες της ΑνΑΔ κατά μέγεθος επιχείρησης την περίοδο 2005-2011 παρουσιάζεται στο Σχεδιάγραμμα 16.

**ΣΧΕΔΙΑΓΡΑΜΜΑ 16**  
**ΔΕΙΚΤΗΣ ΠΟΣΟΣΤΟΥ ΚΑΛΥΨΗΣ ΕΠΙΧΕΙΡΗΣΕΩΝ**  
**ΑΠΟ ΔΡΑΣΤΗΡΙΟΤΗΤΕΣ ΤΗΣ ΑνΑΔ ΚΑΤΑ ΜΕΓΕΘΟΣ**  
**ΕΠΙΧΕΙΡΗΣΗΣ ΤΗΝ ΠΕΡΙΟΔΟ 2005-2011**

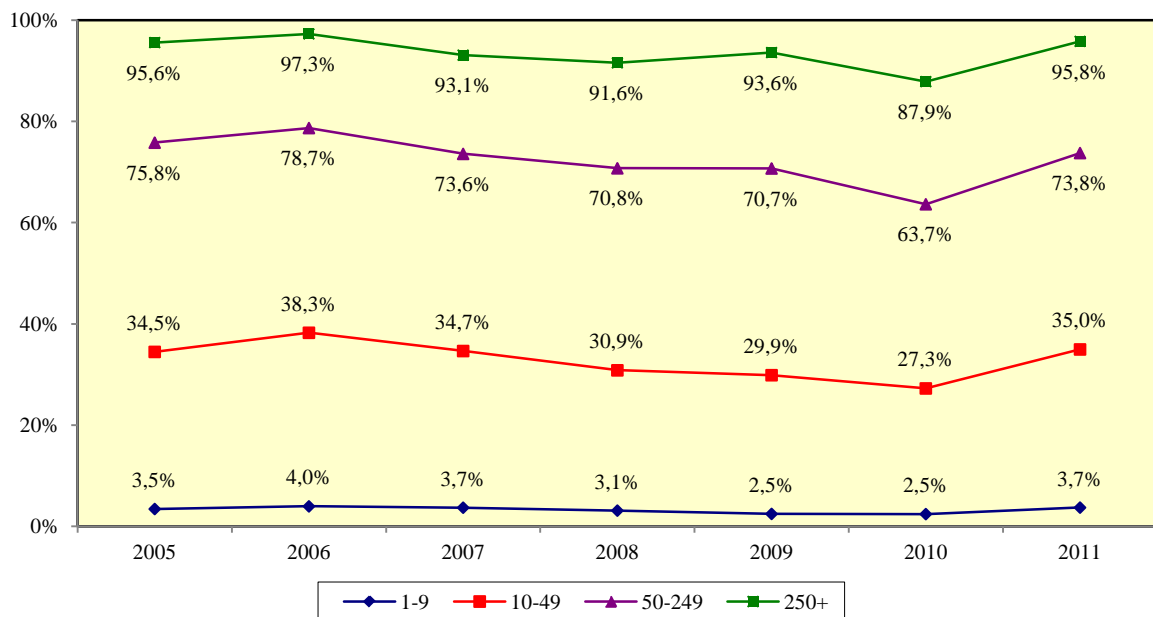

#### 4.1. Ποσοστά κάλυψης επιχειρήσεων με μέγεθος επιχείρησης 1-9 άτομα

Ποσοστό κάλυψης των χορηγιών της ΑνΑΔ στις εισπράξεις τέλους στις επιχειρήσεις με μέγεθος επιχείρησης 1-9 άτομα

**Χορηγίες της ΑνΑΔ σε επιχειρήσεις με μέγεθος επιχείρησης 1-9 άτομα**

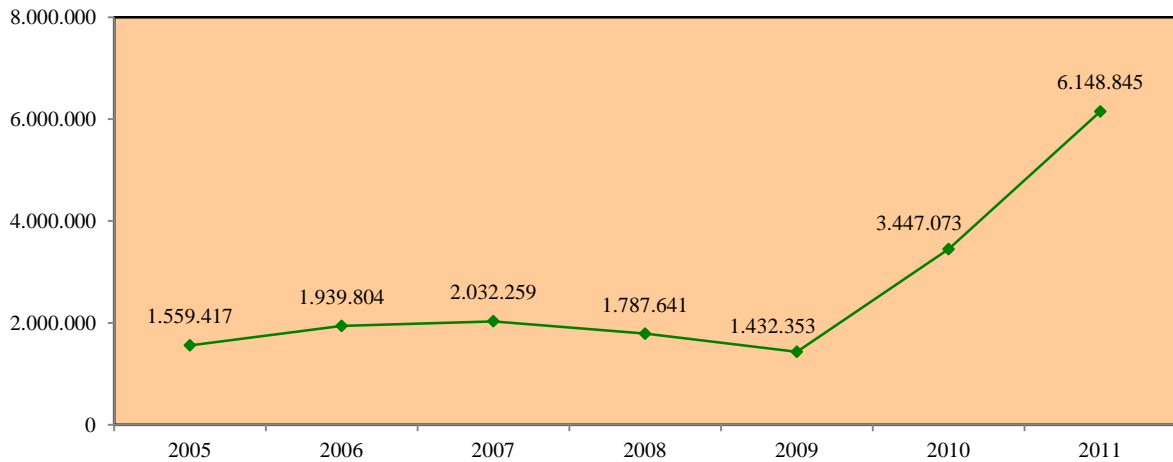

**Εισπράξεις τέλους από επιχειρήσεις με μέγεθος επιχείρησης 1-9 άτομα**

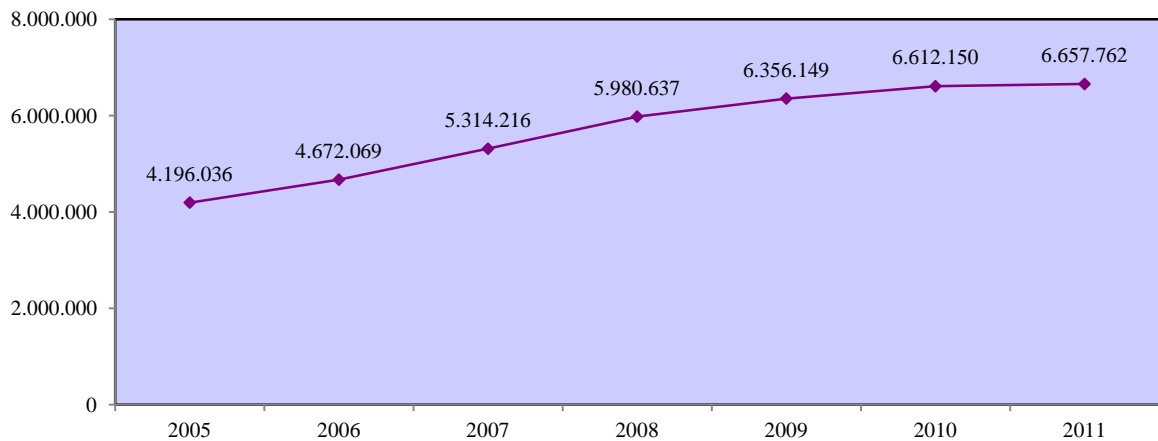

**Ποσοστό κάλυψης των χορηγιών της ΑνΑΔ στις εισπράξεις τέλους από επιχειρήσεις με μέγεθος επιχείρησης 1-9 άτομα**

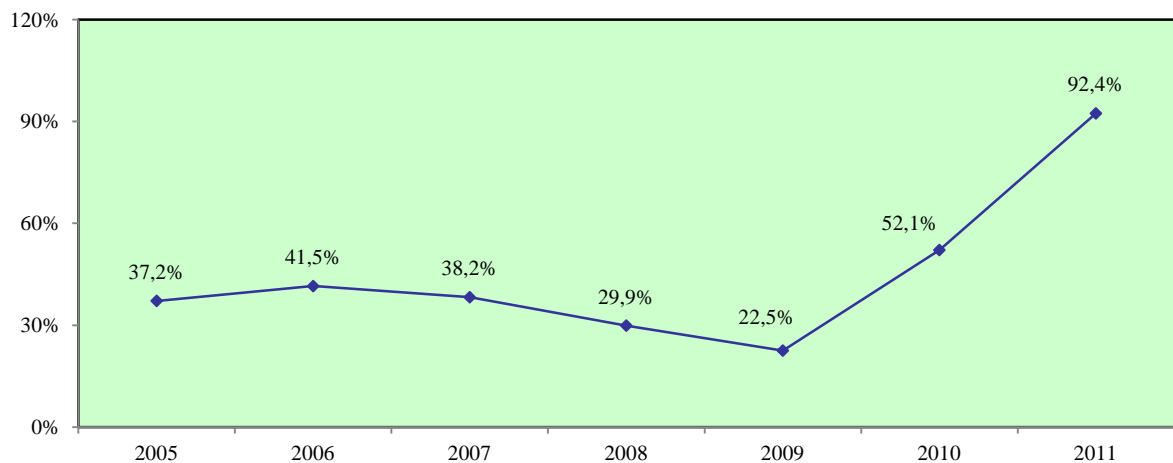

**Ποσοστό κάλυψης των επιχειρήσεων από δραστηριότητες της ΑνΑΔ στις επιχειρήσεις με μέγεθος 1-9 άτομα**

**Αριθμός επιχειρήσεων με μέγεθος επιχείρησης 1-9 άτομα που συμμετείχαν σε δραστηριότητες της ΑνΑΔ**

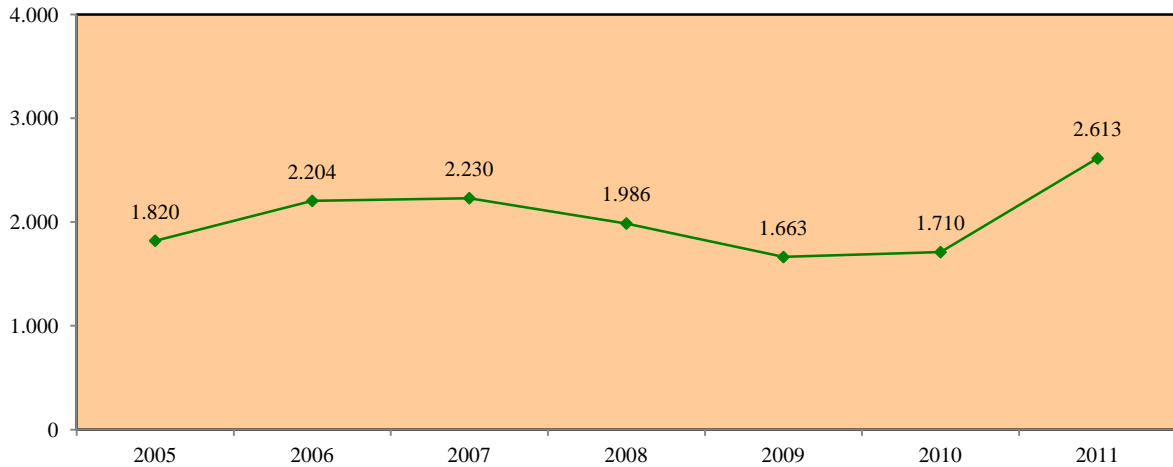

**Αριθμός δικαιούχων επιχειρήσεων με μέγεθος επιχείρησης 1-9 άτομα**

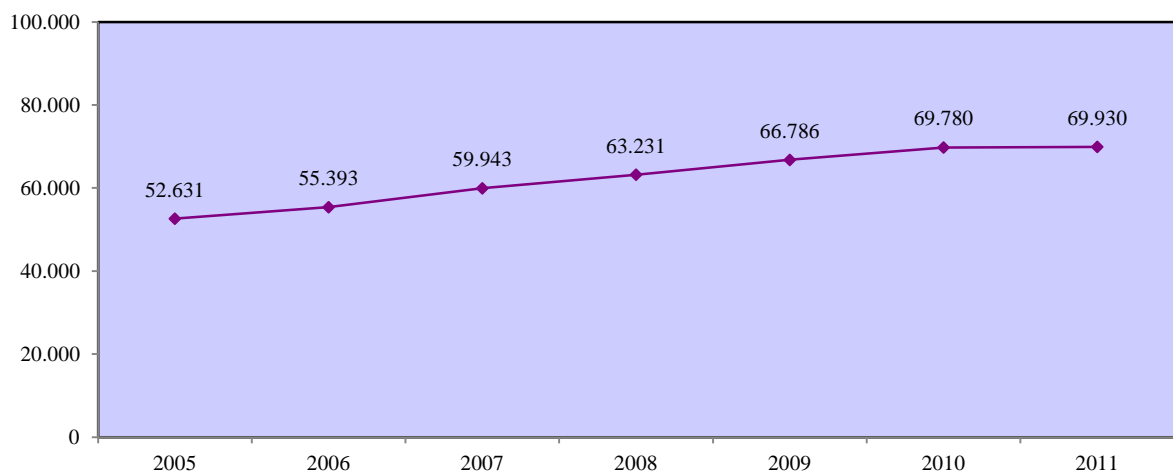

**Ποσοστό κάλυψης επιχειρήσεων με μέγεθος επιχείρησης 1-9 άτομα από δραστηριότητες της ΑνΑΔ**

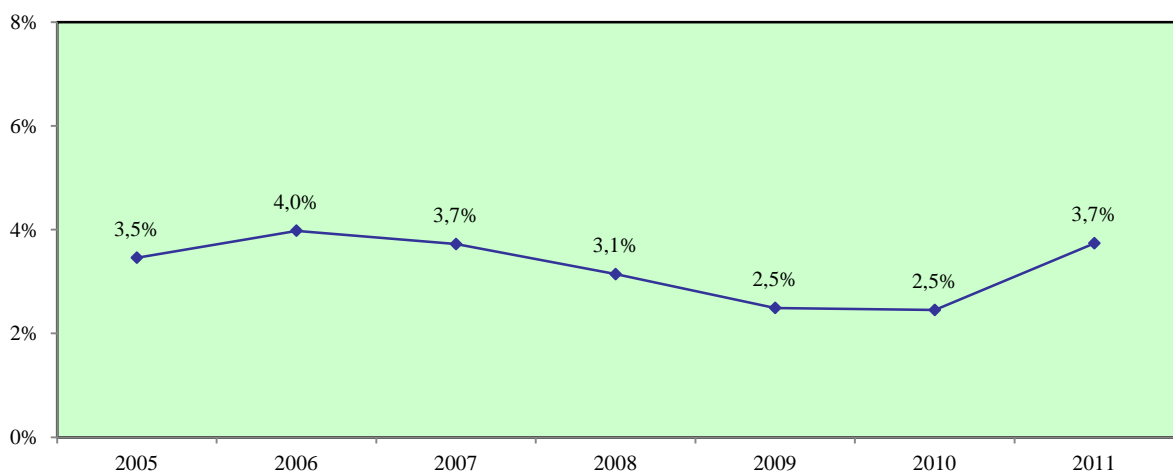

#### 4.1.1. Ποσοστά κάλυψης επιχειρήσεων με μέγεθος επιχείρησης 1 άτομο

Ποσοστό κάλυψης των χορηγιών της ΑνΑΔ στις εισπράξεις τέλους στις επιχειρήσεις με μέγεθος επιχείρησης 1 άτομο

**Χορηγίες της ΑνΑΔ σε επιχειρήσεις με μέγεθος επιχείρησης 1 άτομο**

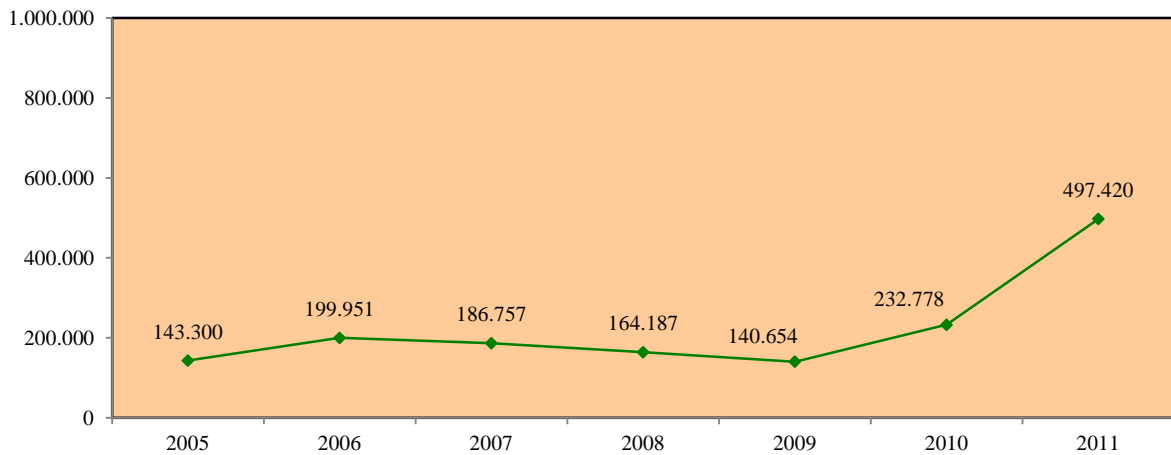

**Εισπράξεις τέλους από επιχειρήσεις με μέγεθος επιχείρησης 1 άτομο**

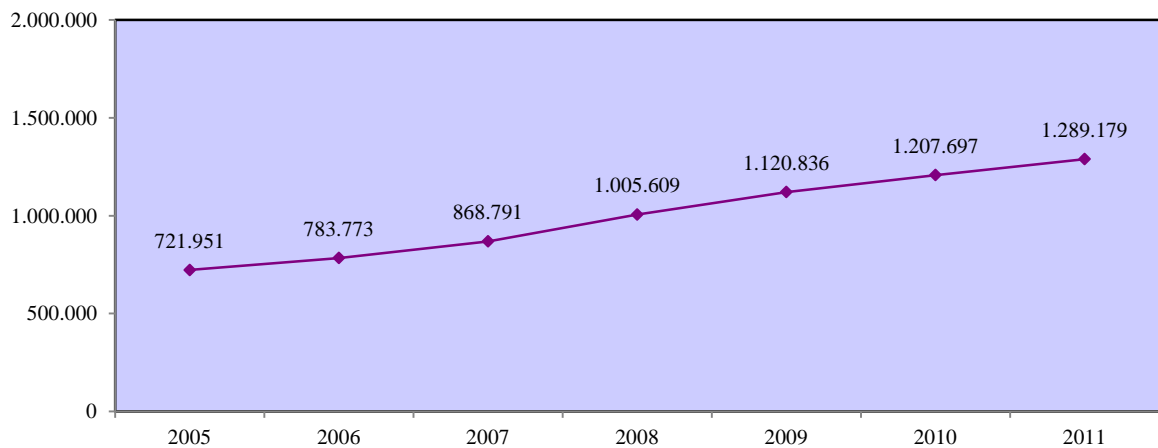

**Ποσοστό κάλυψης των χορηγιών της ΑνΑΔ στις εισπράξεις τέλους από επιχειρήσεις με μέγεθος επιχείρησης 1 άτομο**

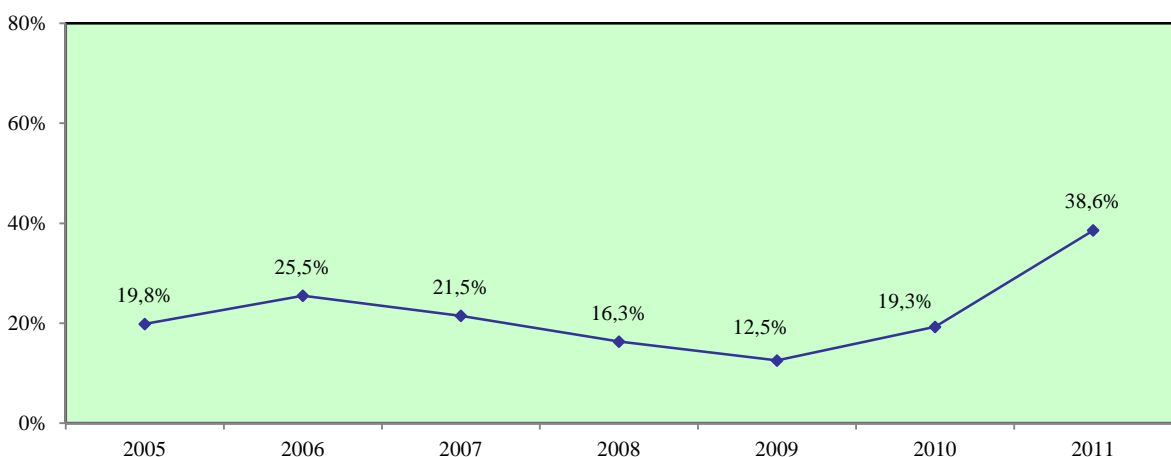

**Ποσοστό κάλυψης των επιχειρήσεων από δραστηριότητες της ΑνΑΔ στις επιχειρήσεις με μέγεθος επιχείρησης 1 άτομο**

**Αριθμός επιχειρήσεων με μέγεθος επιχείρησης 1 άτομο που συμμετείχαν σε δραστηριότητες της ΑνΑΔ**

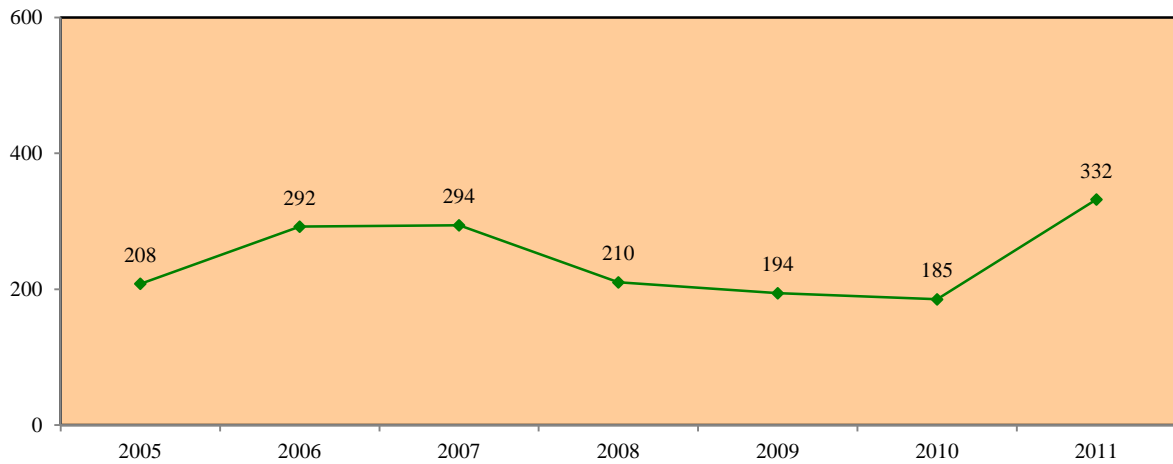

**Αριθμός δικαιούχων επιχειρήσεων με μέγεθος επιχείρησης 1 άτομο**

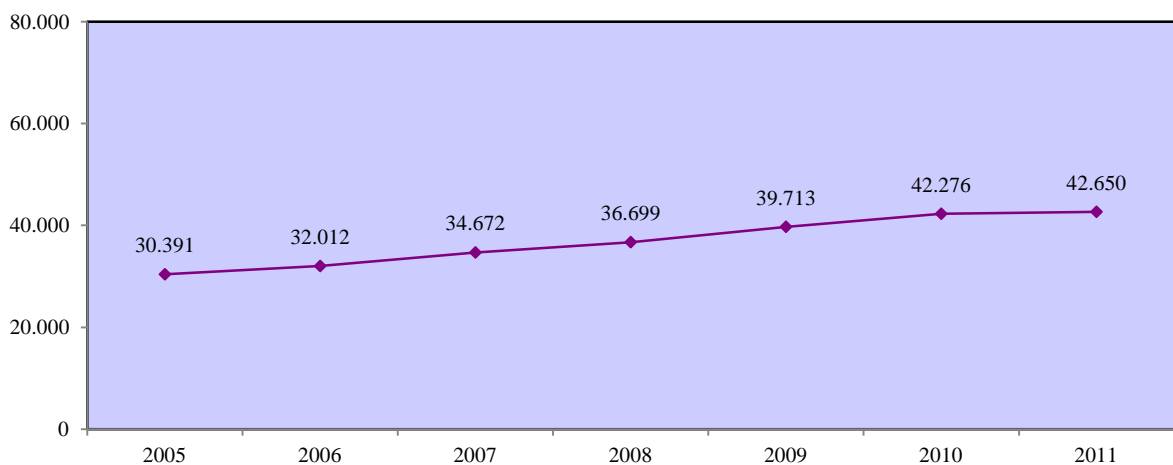

**Ποσοστό κάλυψης επιχειρήσεων με μέγεθος επιχείρησης 1 άτομο από δραστηριότητες της ΑνΑΔ**

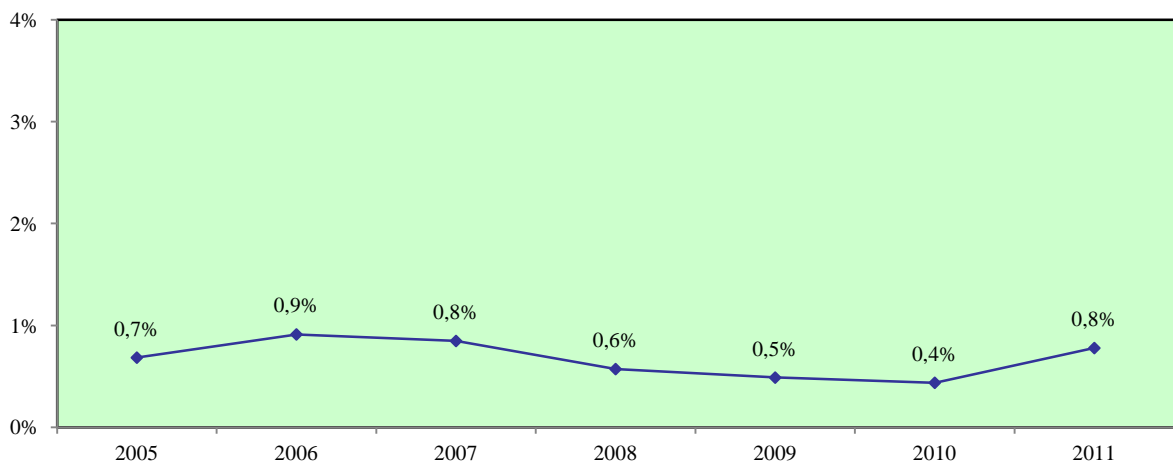

#### 4.1.2. Ποσοστά κάλυψης επιχειρήσεων με μέγεθος επιχείρησης 2-4 άτομα

Ποσοστό κάλυψης των χορηγιών της ΑνΑΔ στις εισπράξεις τέλους στις επιχειρήσεις με μέγεθος επιχείρησης 2-4 άτομα

**Χορηγίες της ΑνΑΔ σε επιχειρήσεις με μέγεθος επιχείρησης 2-4 άτομα**

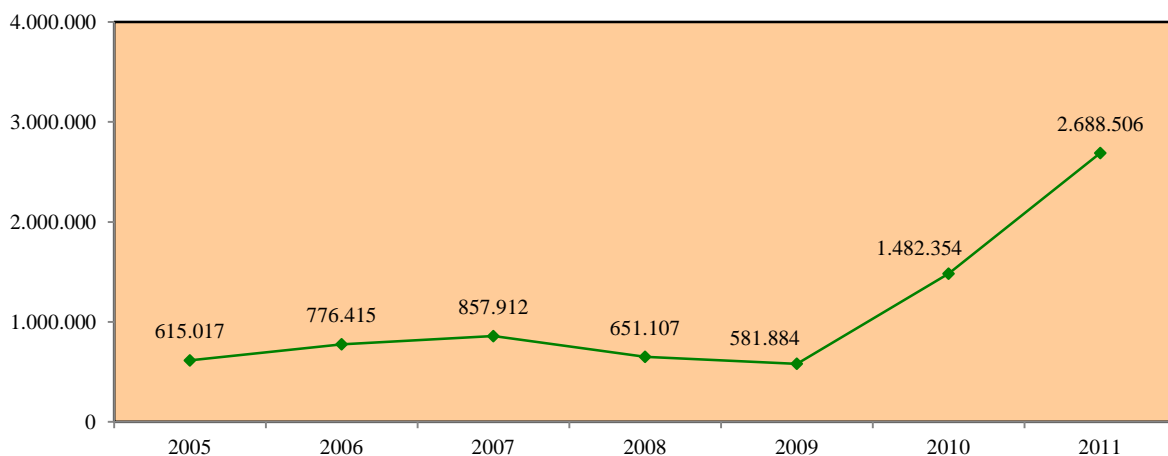

**Εισπράξεις τέλους από επιχειρήσεις με μέγεθος επιχείρησης 2-4 άτομα**

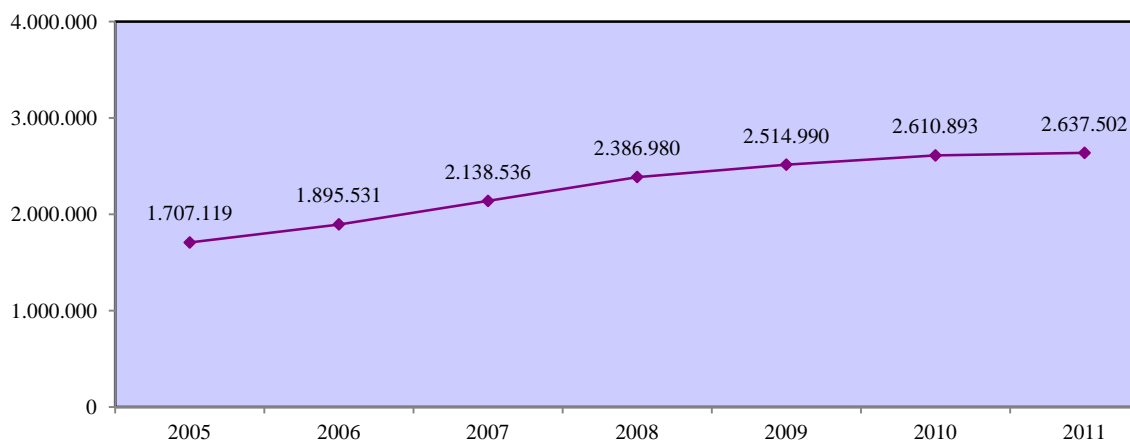

**Ποσοστό κάλυψης των χορηγιών της ΑνΑΔ στις εισπράξεις τέλους από επιχειρήσεις με μέγεθος επιχείρησης 2-4 άτομα**

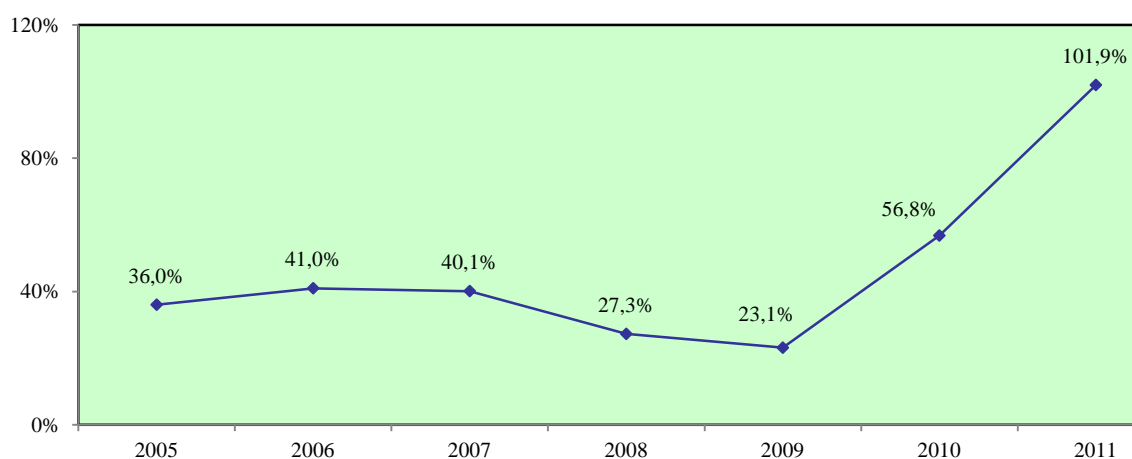

**Ποσοστό κάλυψης των επιχειρήσεων από δραστηριότητες της ΑνΑΔ στις επιχειρήσεις με μέγεθος επιχείρησης 2-4 άτομα**

**Αριθμός επιχειρήσεων με μέγεθος επιχείρησης 2-4 άτομα που συμμετείχαν σε δραστηριότητες της ΑνΑΔ**

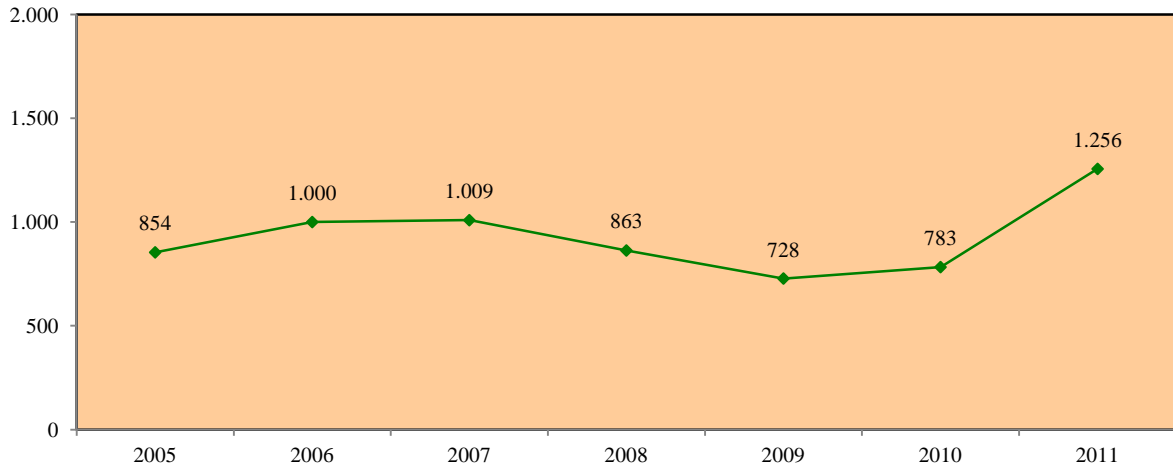

**Αριθμός δικαιούχων επιχειρήσεων με μέγεθος επιχείρησης 2-4 άτομα**

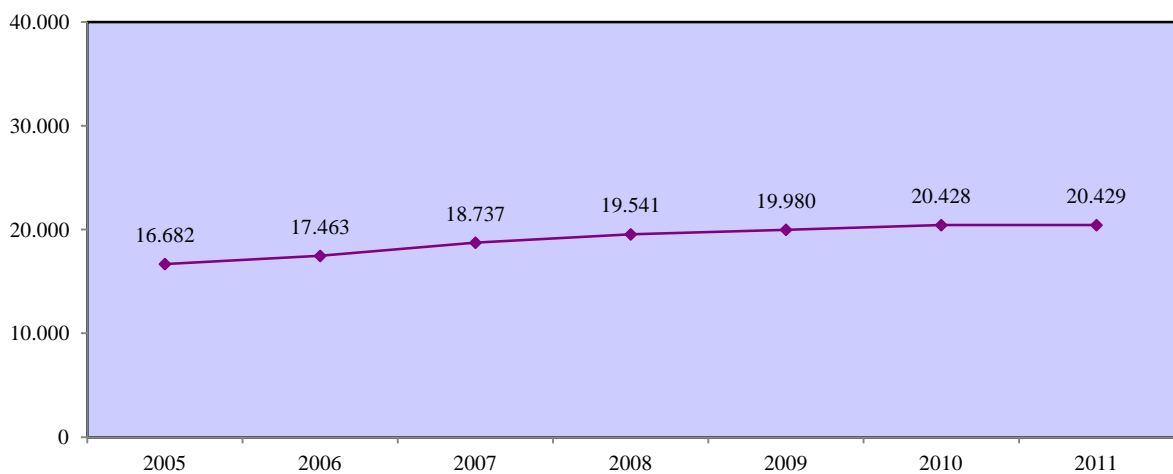

**Ποσοστό κάλυψης επιχειρήσεων με μέγεθος επιχείρησης 2-4 άτομα από δραστηριότητες της ΑνΑΔ**

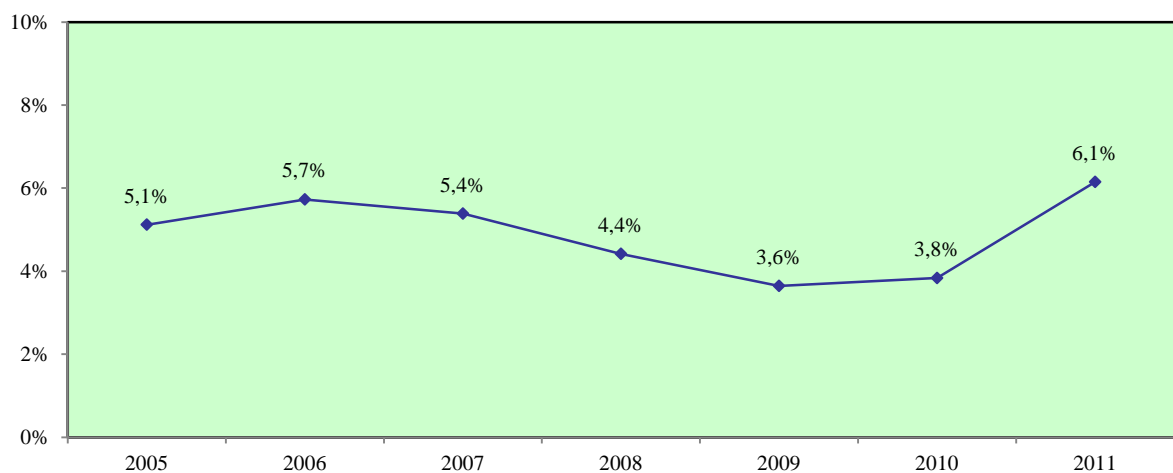



#### 4.1.3. Ποσοστά κάλυψης επιχειρήσεων με μέγεθος επιχείρησης 5-9 άτομα

Ποσοστό κάλυψης των χορηγιών της ΑνΑΔ στις εισπράξεις τέλους στις επιχειρήσεις με μέγεθος επιχείρησης 5-9 άτομα

**Χορηγίες της ΑνΑΔ σε επιχειρήσεις με μέγεθος επιχείρησης 5-9 άτομα**

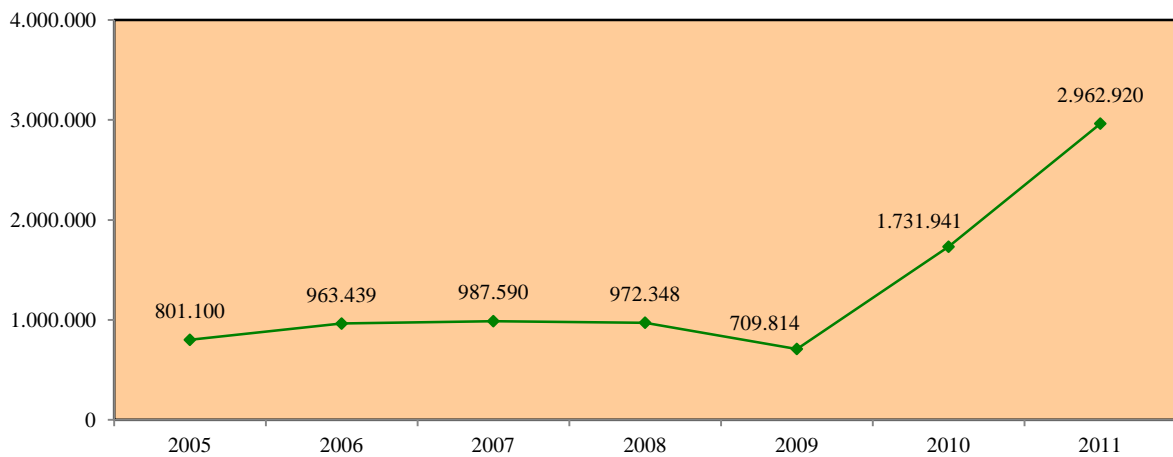

**Εισπράξεις τέλους από επιχειρήσεις με μέγεθος επιχείρησης 5-9 άτομα**

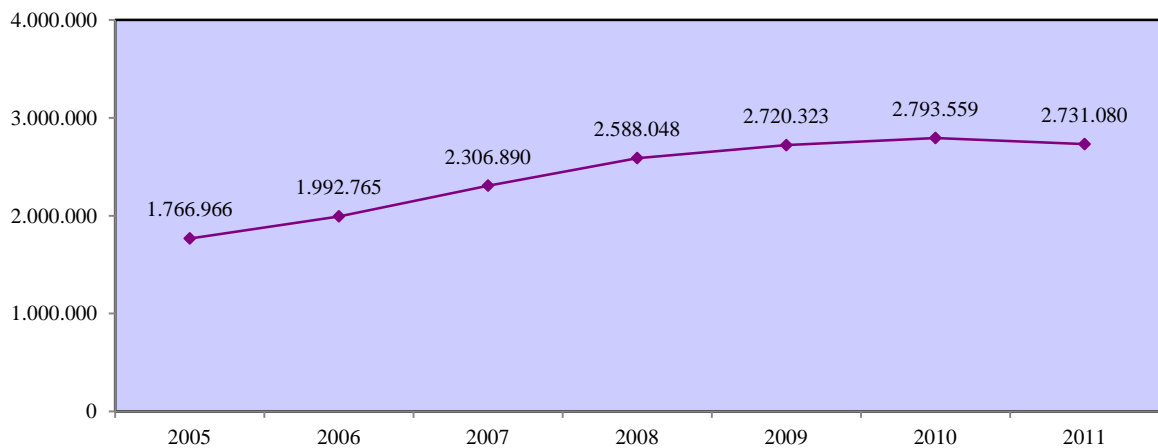

**Ποσοστό κάλυψης των χορηγιών της ΑνΑΔ στις εισπράξεις τέλους από επιχειρήσεις με μέγεθος επιχείρησης 5-9 άτομα**

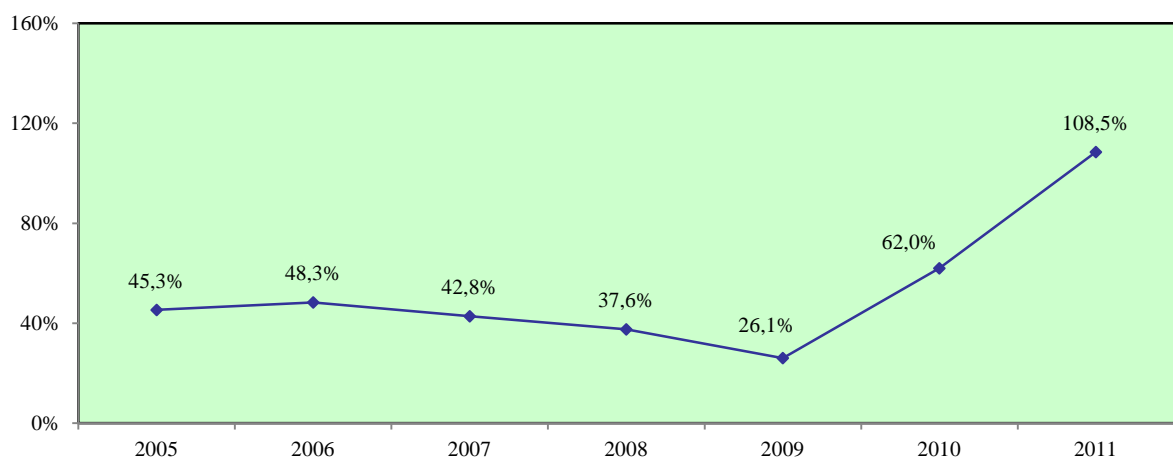

**Ποσοστό κάλυψης των επιχειρήσεων από δραστηριότητες της ΑνΑΔ στις επιχειρήσεις με μέγεθος επιχείρησης 5-9 άτομα**

**Αριθμός επιχειρήσεων με μέγεθος επιχείρησης 5-9 άτομα που συμμετείχαν σε δραστηριότητες της ΑνΑΔ**

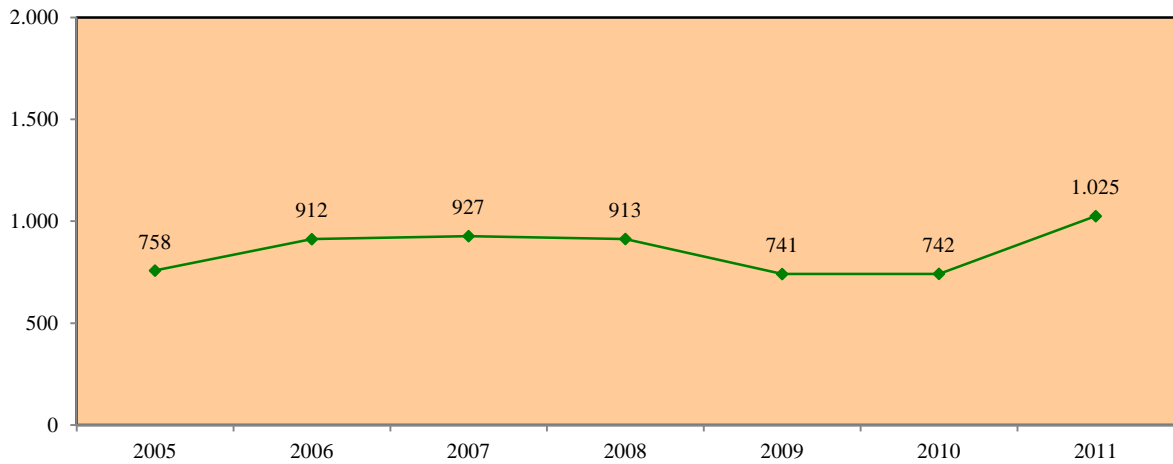

**Αριθμός δικαιούχων επιχειρήσεων με μέγεθος επιχείρησης 5-9 άτομα**

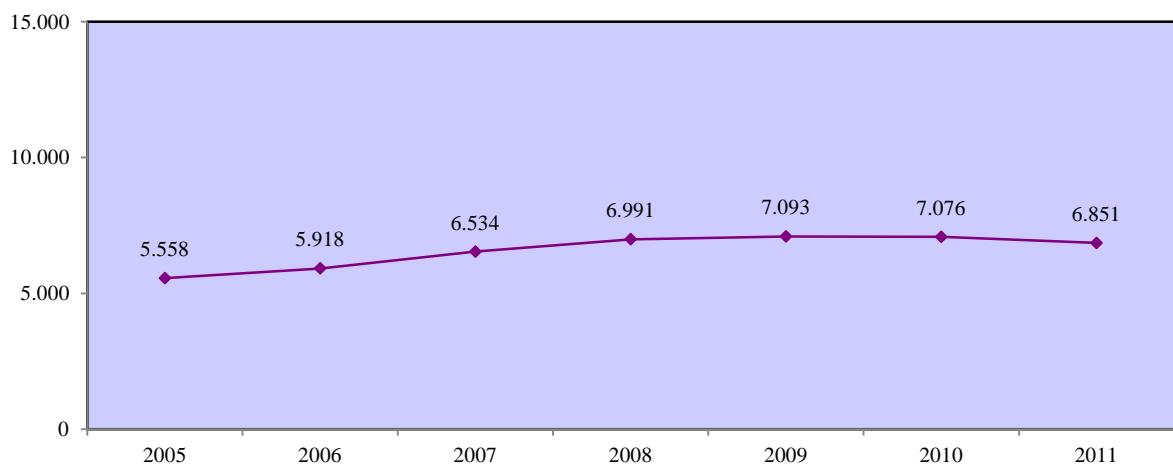

**Ποσοστό κάλυψης επιχειρήσεων με μέγεθος επιχείρησης 5-9 άτομα από δραστηριότητες της ΑνΑΔ**

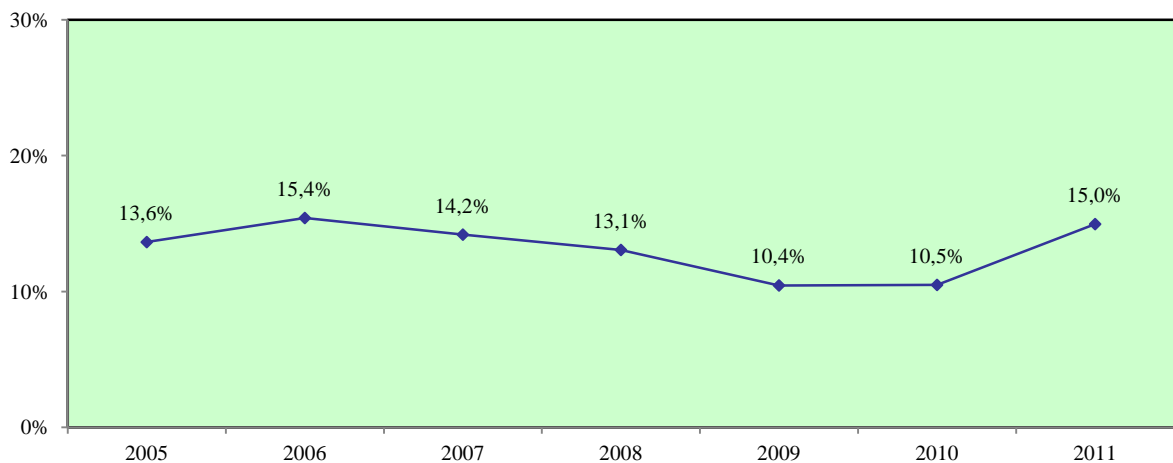

#### 4.2. Ποσοστά κάλυψης επιχειρήσεων με μέγεθος επιχείρησης 10-49 άτομα

Ποσοστό κάλυψης των χορηγιών της ΑνΑΔ στις εισπράξεις τέλους στις επιχειρήσεις με μέγεθος επιχείρησης 10-49 άτομα

**Χορηγίες της ΑνΑΔ σε επιχειρήσεις με μέγεθος επιχείρησης 10-49 άτομα**

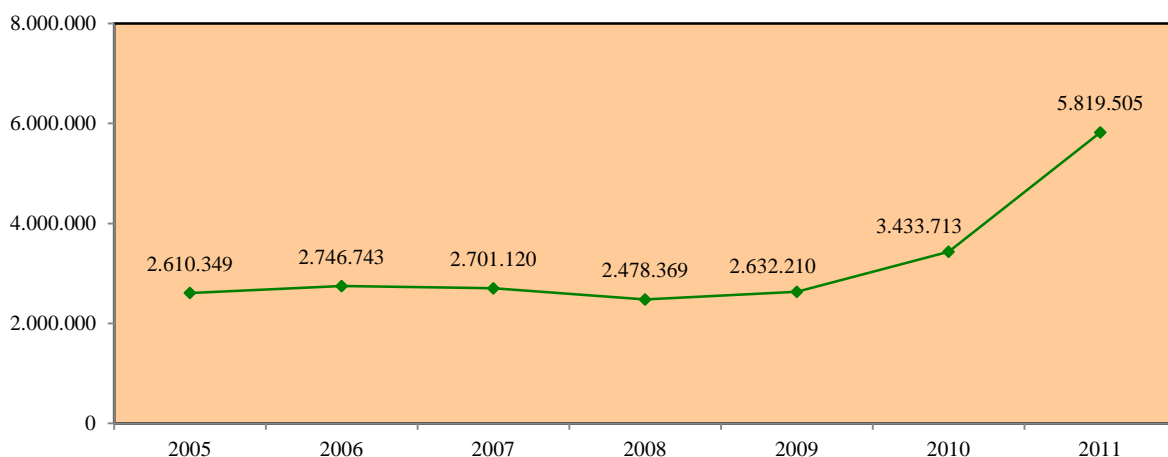

**Εισπράξεις τέλους από επιχειρήσεις με μέγεθος επιχείρησης 10-49 άτομα**

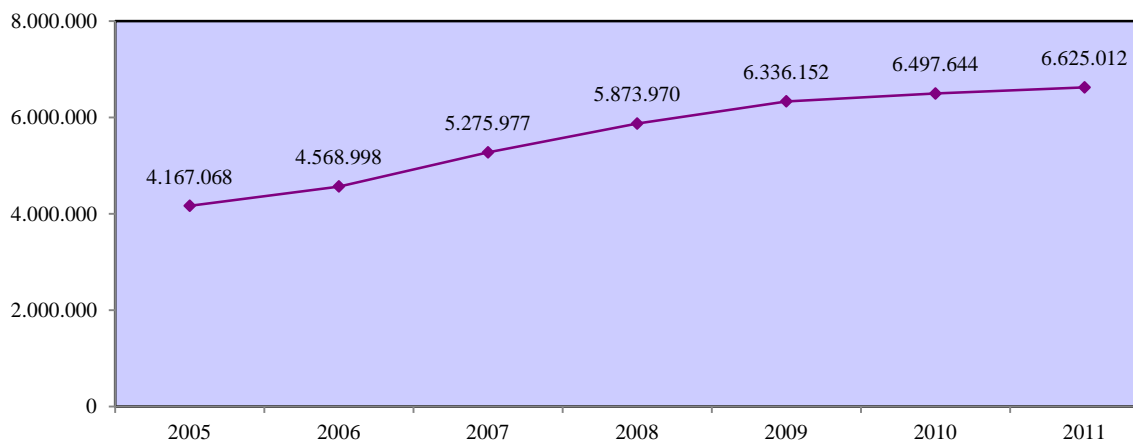

**Ποσοστό κάλυψης των χορηγιών της ΑνΑΔ στις εισπράξεις τέλους από επιχειρήσεις με μέγεθος επιχείρησης 10-49 άτομα**

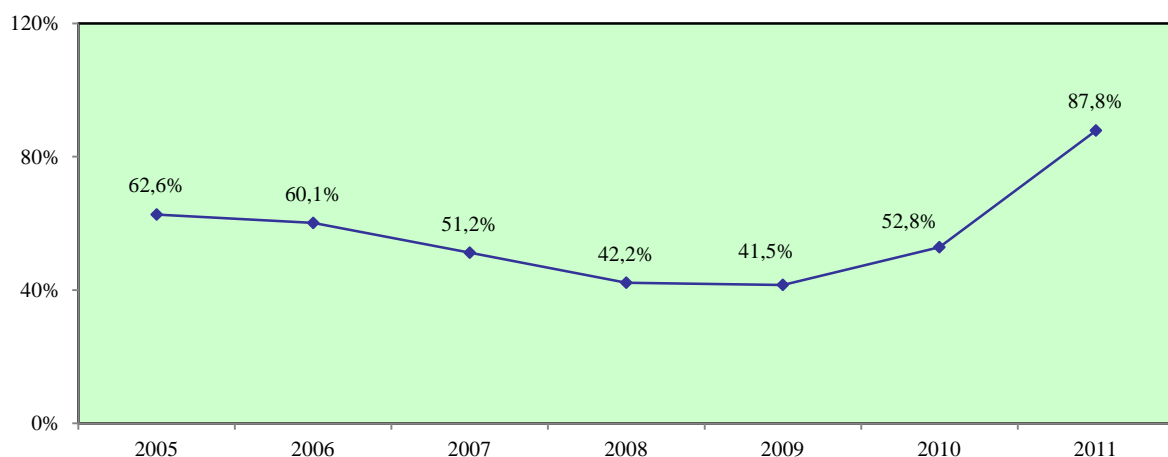

**Ποσοστό κάλυψης των επιχειρήσεων από δραστηριότητες της ΑνΑΔ στις επιχειρήσεις με μέγεθος επιχείρησης 10-49 άτομα**

**Αριθμός επιχειρήσεων με μέγεθος επιχείρησης 10-49 άτομα που συμμετείχαν σε δραστηριότητες της ΑνΑΔ**

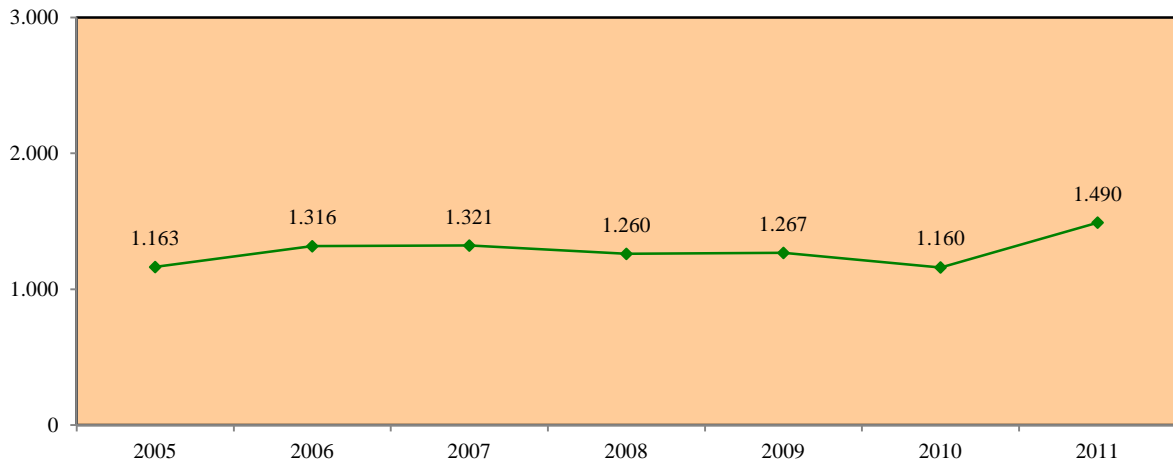

**Αριθμός δικαιούχων επιχειρήσεων με μέγεθος επιχείρησης 10-49 άτομα**

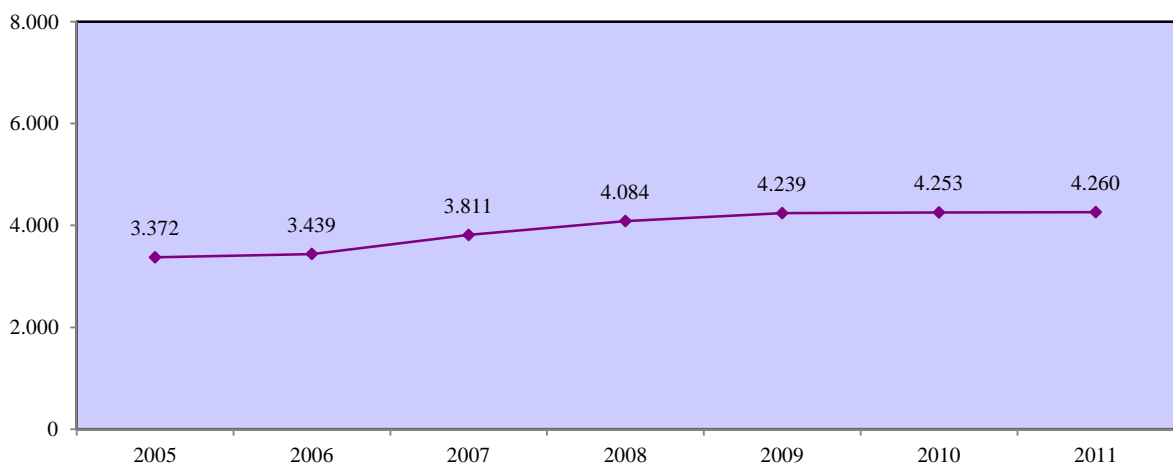

**Ποσοστό κάλυψης επιχειρήσεων με μέγεθος επιχείρησης 10-49 άτομα από δραστηριότητες της ΑνΑΔ**

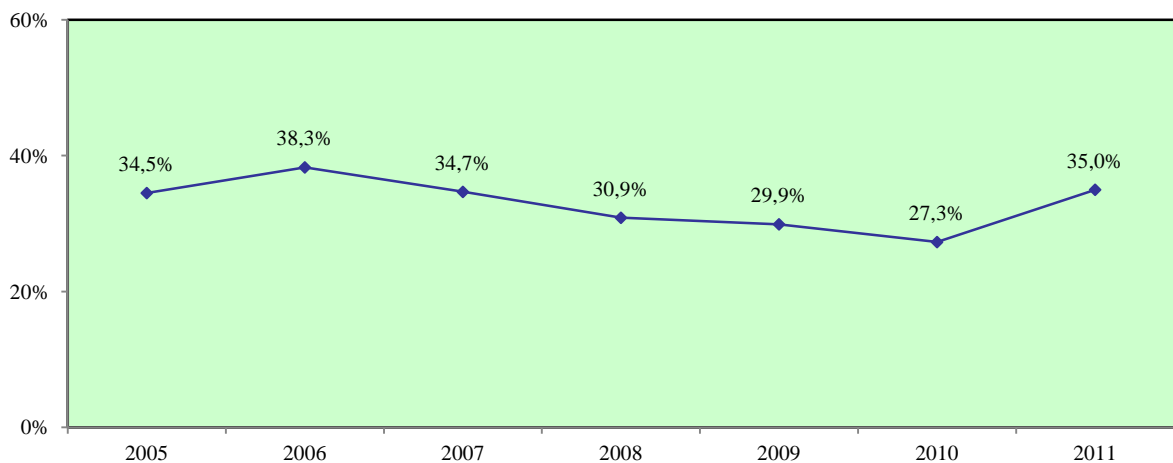

#### 4.2.1. Ποσοστά κάλυψης επιχειρήσεων με μέγεθος επιχείρησης 10-19 άτομα

Ποσοστό κάλυψης των χορηγιών της ΑνΑΔ στις εισπράξεις τέλους στις επιχειρήσεις με μέγεθος επιχείρησης 10-19 άτομα

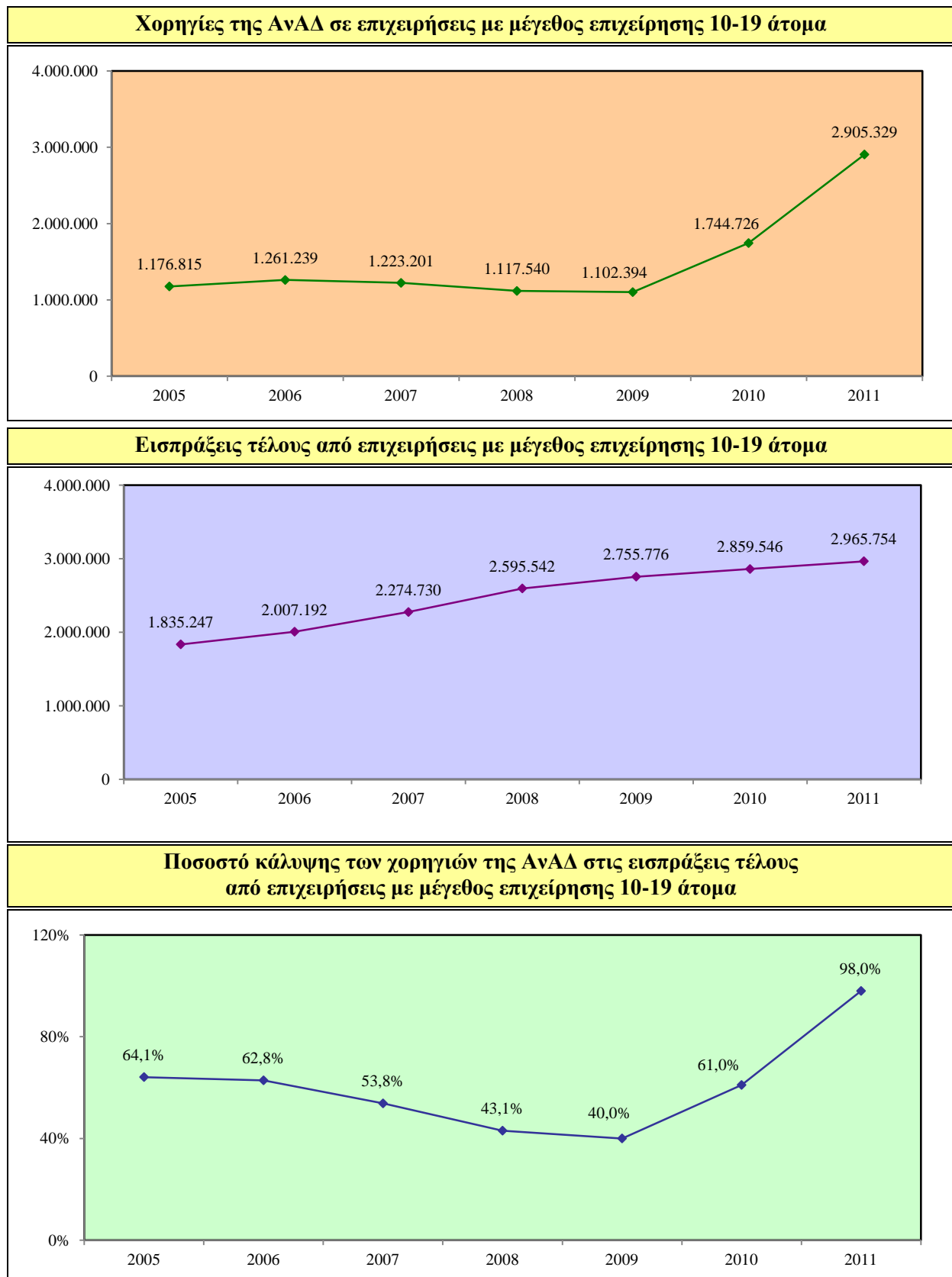

**Ποσοστό κάλυψης των επιχειρήσεων από δραστηριότητες της ΑνΑΔ στις επιχειρήσεις με μέγεθος επιχείρησης 10-19 άτομα**

**Αριθμός επιχειρήσεων με μέγεθος επιχείρησης 10-19 άτομα που συμμετείχαν σε δραστηριότητες της ΑνΑΔ**

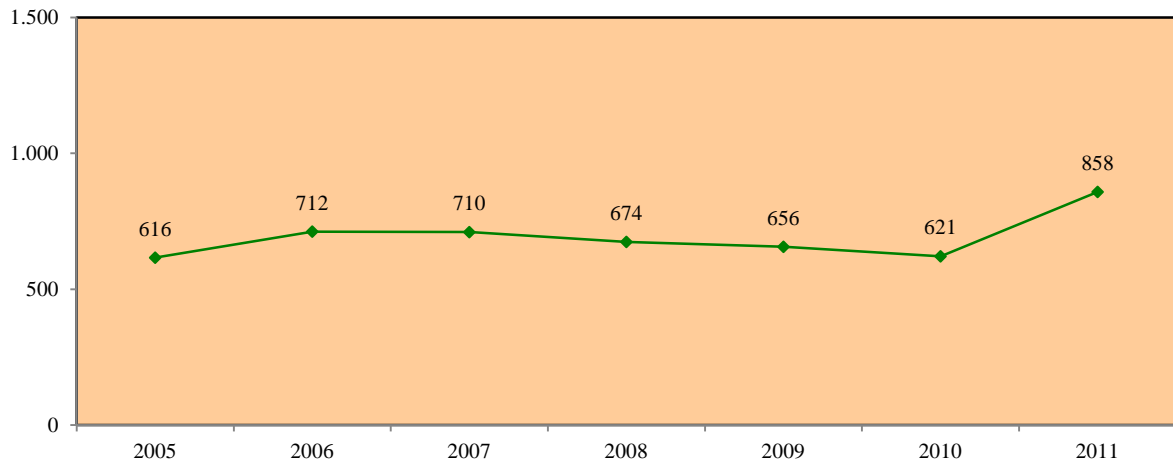

**Αριθμός δικαιούχων επιχειρήσεων με μέγεθος επιχείρησης 10-19 άτομα**

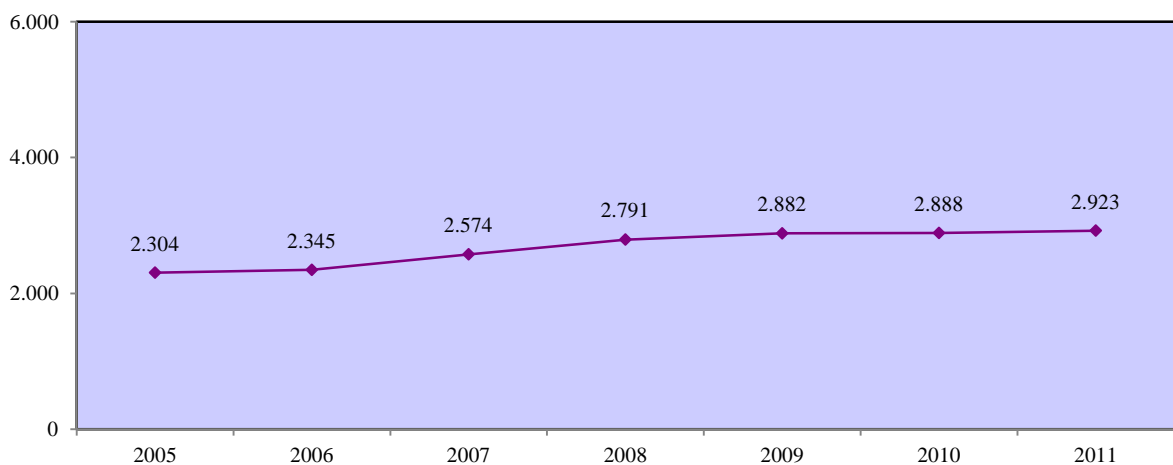

**Ποσοστό κάλυψης επιχειρήσεων με μέγεθος επιχείρησης 10-19 άτομα από δραστηριότητες της ΑνΑΔ**

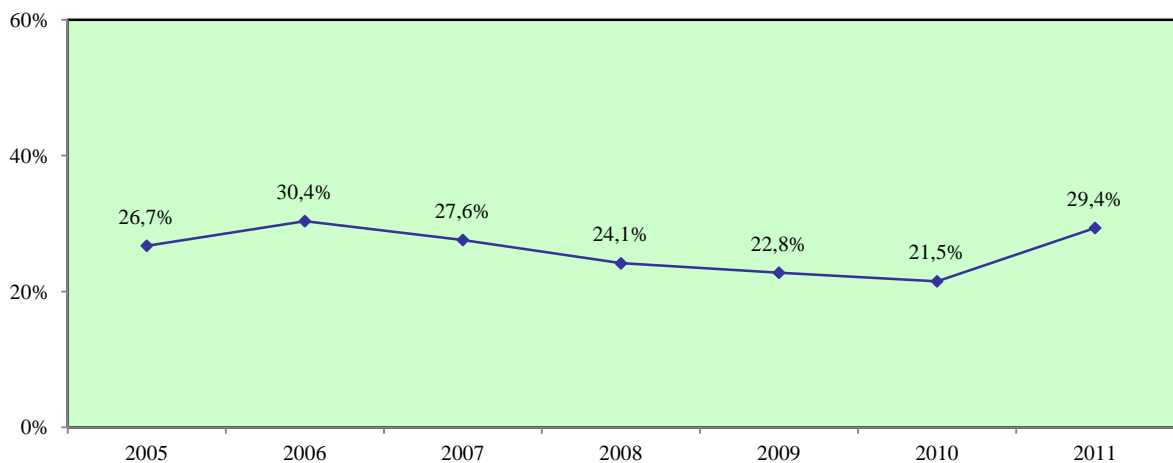

#### 4.2.2. Ποσοστά κάλυψης επιχειρήσεων με μέγεθος επιχείρησης 20-49 άτομα

Ποσοστό κάλυψης των χορηγιών της ΑνΑΔ στις εισπράξεις τέλους στις επιχειρήσεις με μέγεθος επιχείρησης 20-49 άτομα

**Χορηγίες της ΑνΑΔ σε επιχειρήσεις με μέγεθος επιχείρησης 20-49 άτομα**

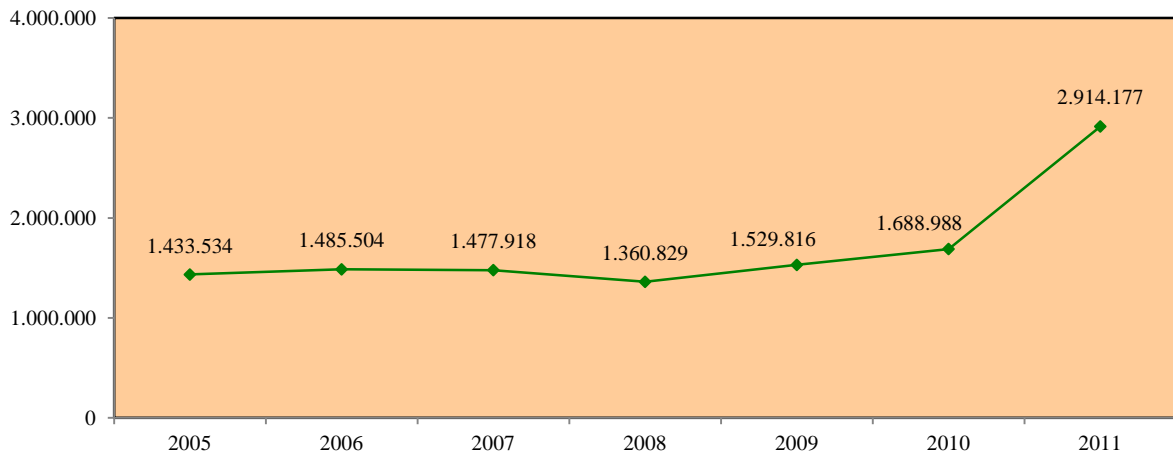

**Εισπράξεις τέλους από επιχειρήσεις με μέγεθος επιχείρησης 20-49 άτομα**

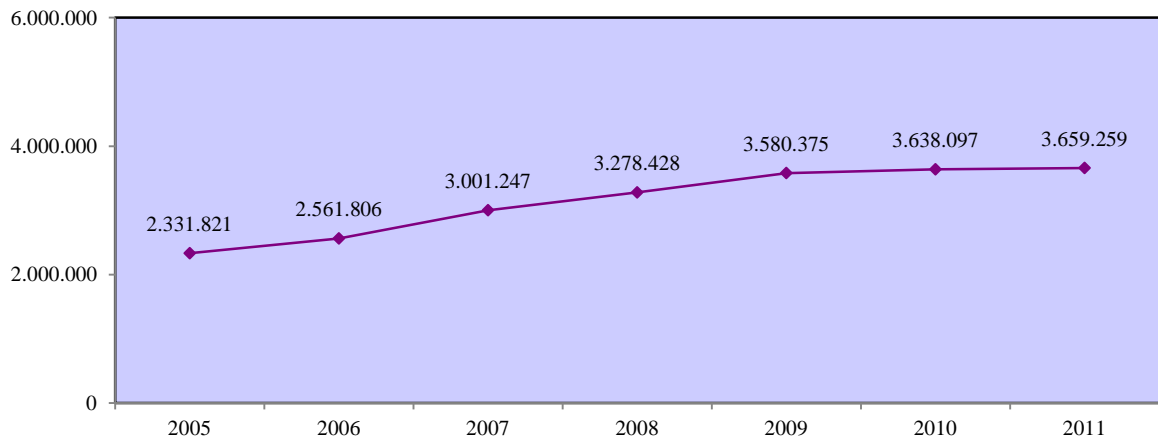

**Ποσοστό κάλυψης των χορηγιών της ΑνΑΔ στις εισπράξεις τέλους από επιχειρήσεις με μέγεθος επιχείρησης 20-49 άτομα**

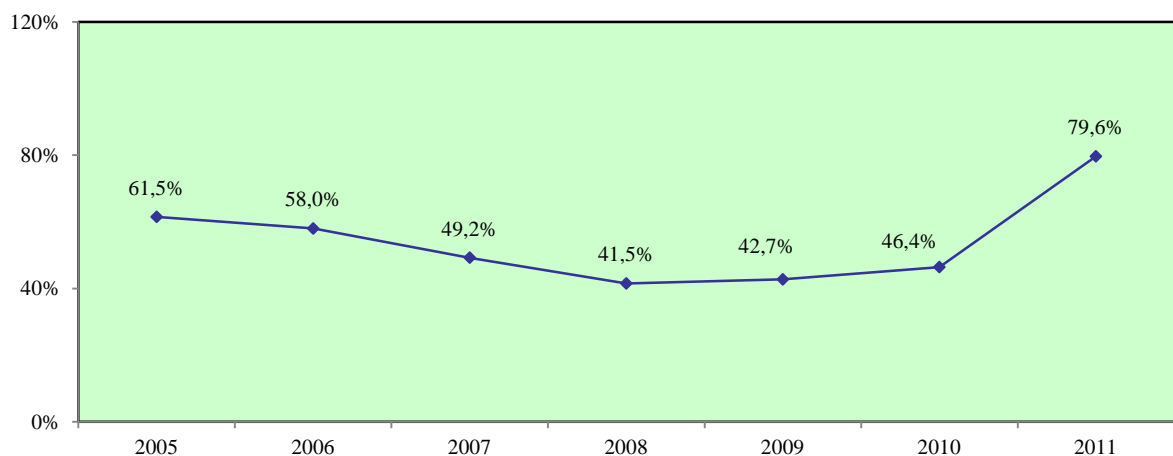

**Ποσοστό κάλυψης των επιχειρήσεων από δραστηριότητες της ΑνΑΔ στις επιχειρήσεις με μέγεθος επιχείρησης 20-49 άτομα**

**Αριθμός επιχειρήσεων με μέγεθος επιχείρησης 20-49 άτομα που συμμετείχαν σε δραστηριότητες της ΑνΑΔ**

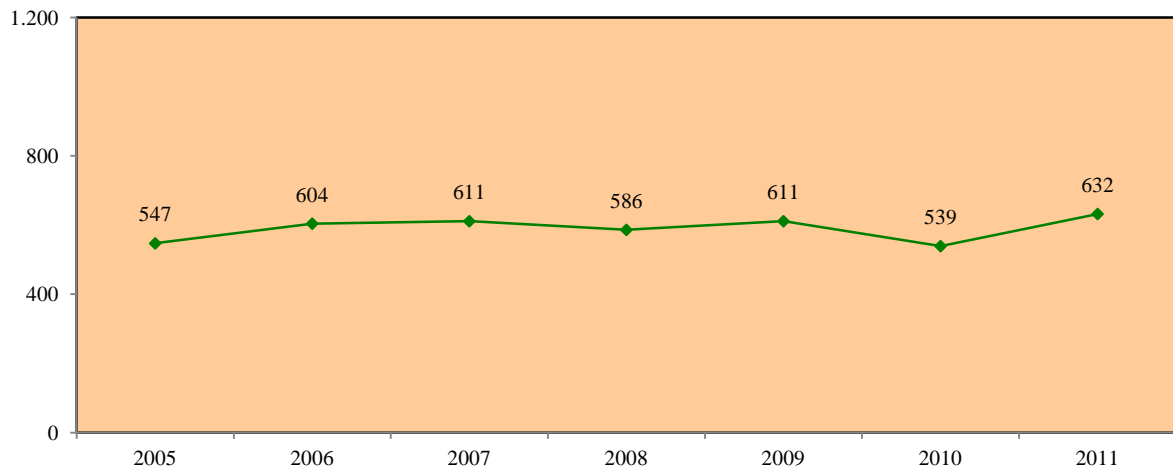

**Αριθμός δικαιούχων επιχειρήσεων με μέγεθος επιχείρησης 20-49 άτομα**

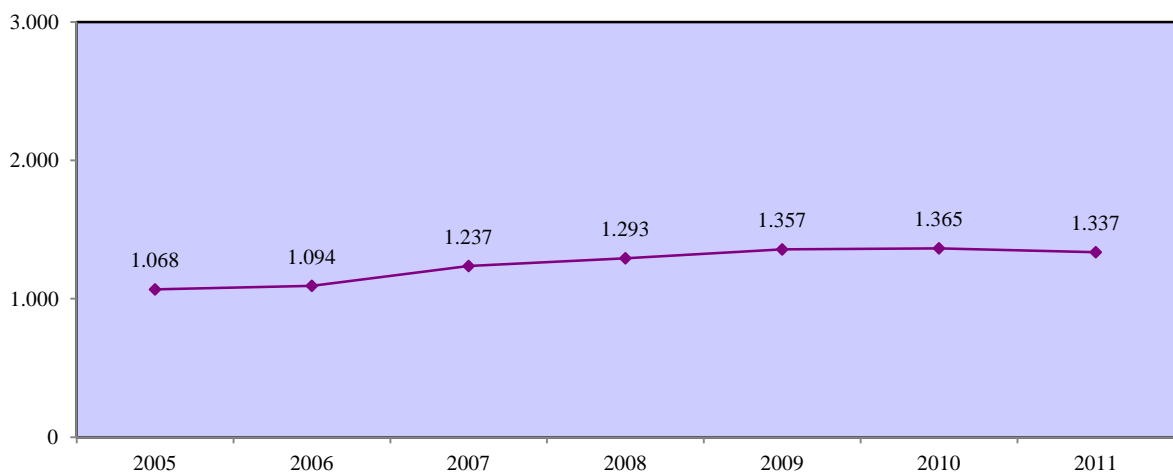

**Ποσοστό κάλυψης επιχειρήσεων με μέγεθος επιχείρησης 20-49 άτομα από δραστηριότητες της ΑνΑΔ**

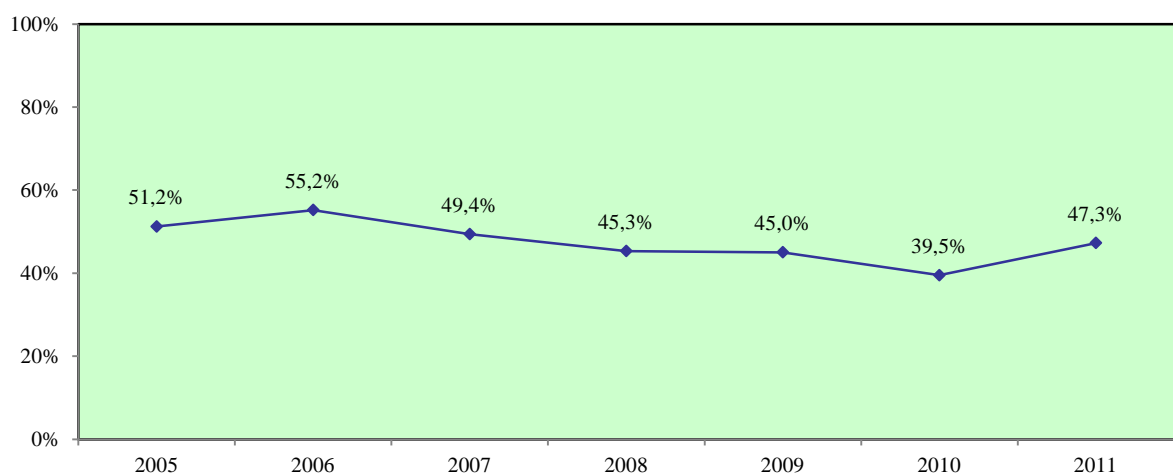



#### 4.3. Ποσοστά κάλυψης επιχειρήσεων με μέγεθος επιχείρησης 50-249 άτομα

Ποσοστό κάλυψης των χορηγιών της ΑνΑΔ στις εισπράξεις τέλους στις επιχειρήσεις με μέγεθος επιχείρησης 50-249 άτομα

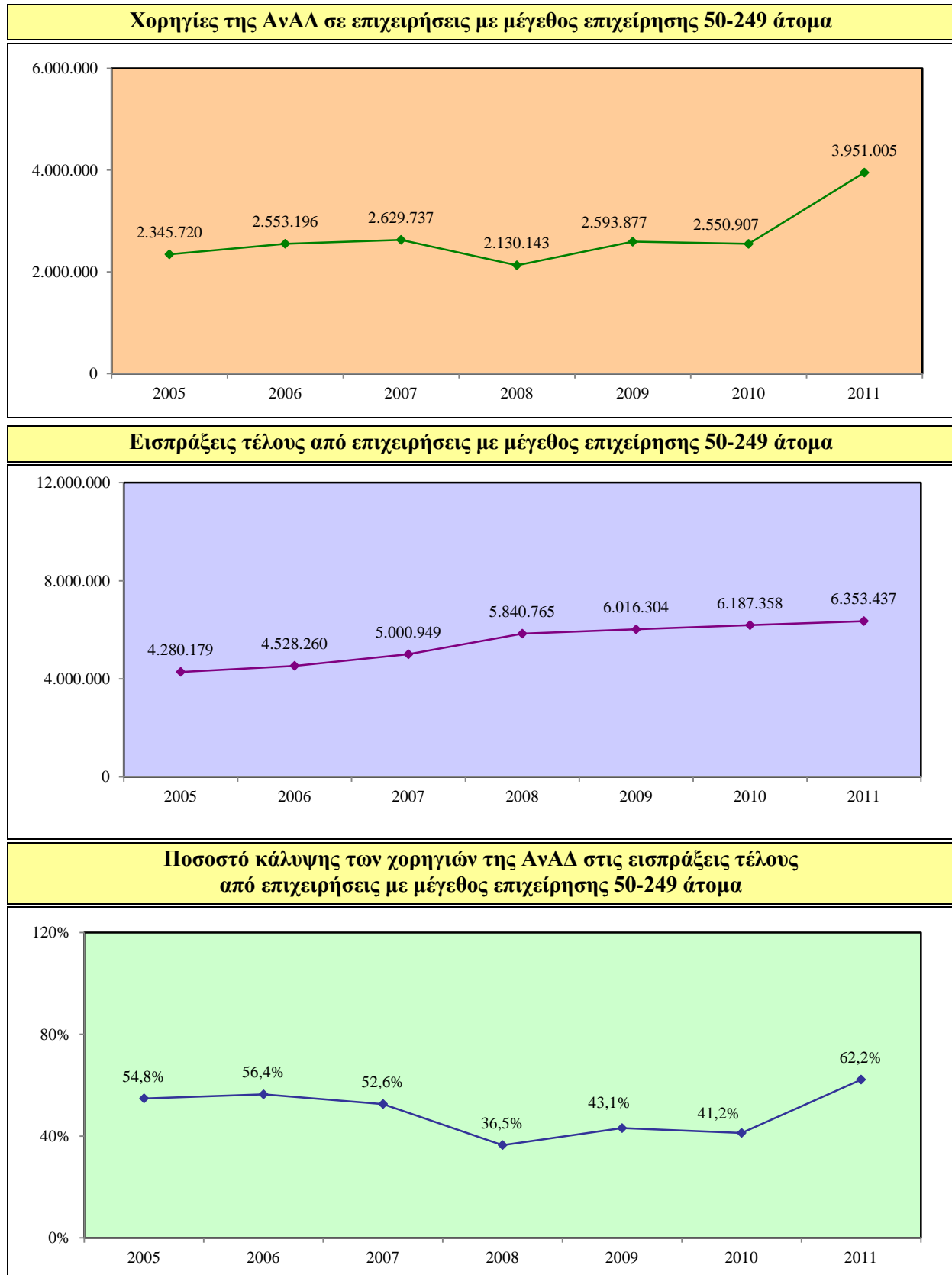

**Ποσοστό κάλυψης των επιχειρήσεων από δραστηριότητες της ΑνΑΔ στις επιχειρήσεις με μέγεθος επιχείρησης 50-249 άτομα**

**Αριθμός επιχειρήσεων με μέγεθος επιχείρησης 50-249 άτομα που συμμετείχαν σε δραστηριότητες της ΑνΑΔ**

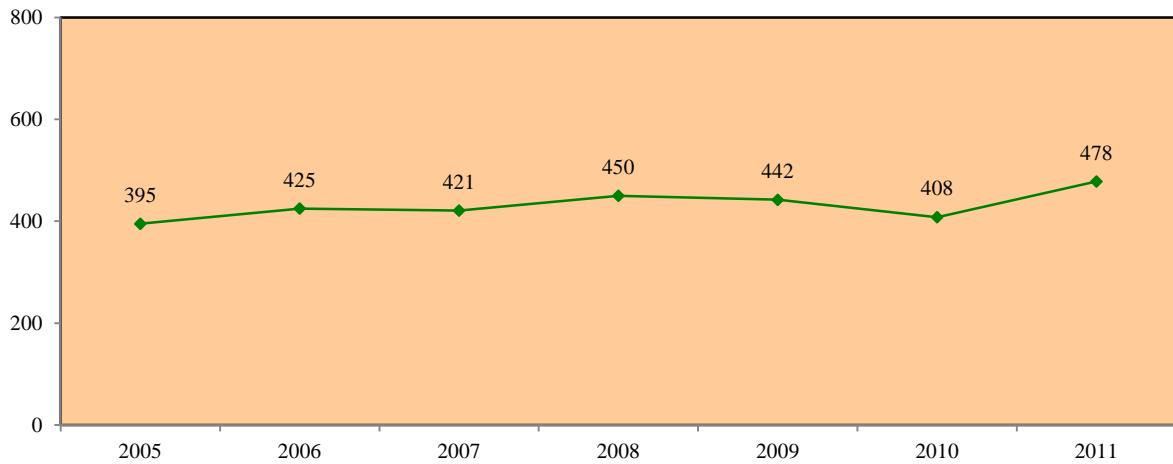

**Αριθμός δικαιούχων επιχειρήσεων με μέγεθος επιχείρησης 50-249 άτομα**

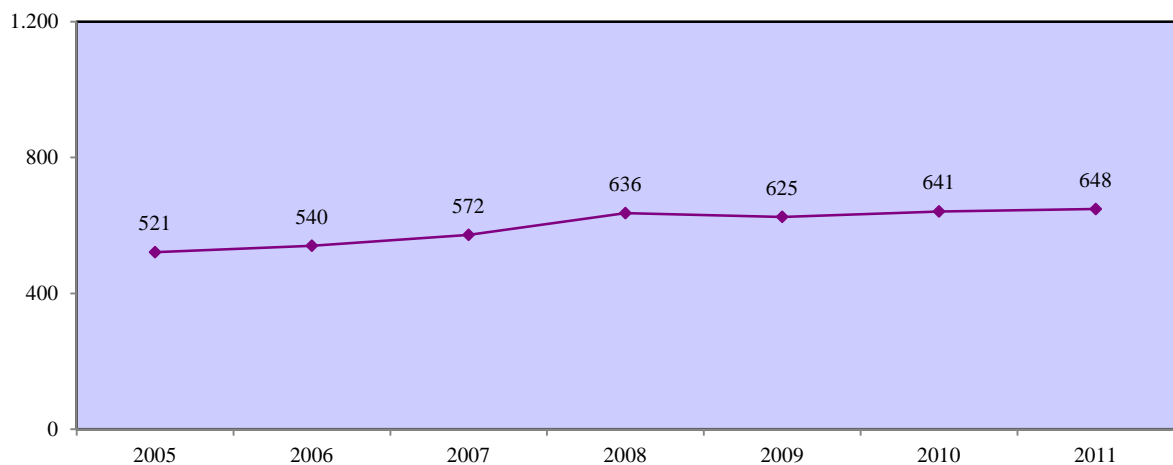

**Ποσοστό κάλυψης επιχειρήσεων με μέγεθος επιχείρησης 50-249 άτομα από δραστηριότητες της ΑνΑΔ**

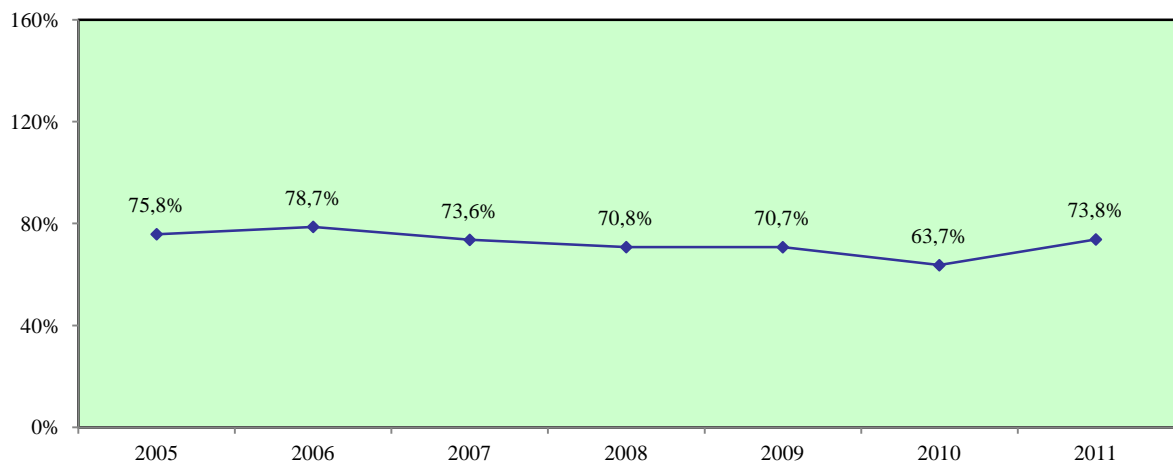

#### 4.3.1. Ποσοστά κάλυψης επιχειρήσεων με μέγεθος επιχείρησης 50-99 άτομα

Ποσοστό κάλυψης των χορηγιών της ΑνΑΔ στις εισπράξεις τέλους στις επιχειρήσεις με μέγεθος επιχείρησης 50-99 άτομα

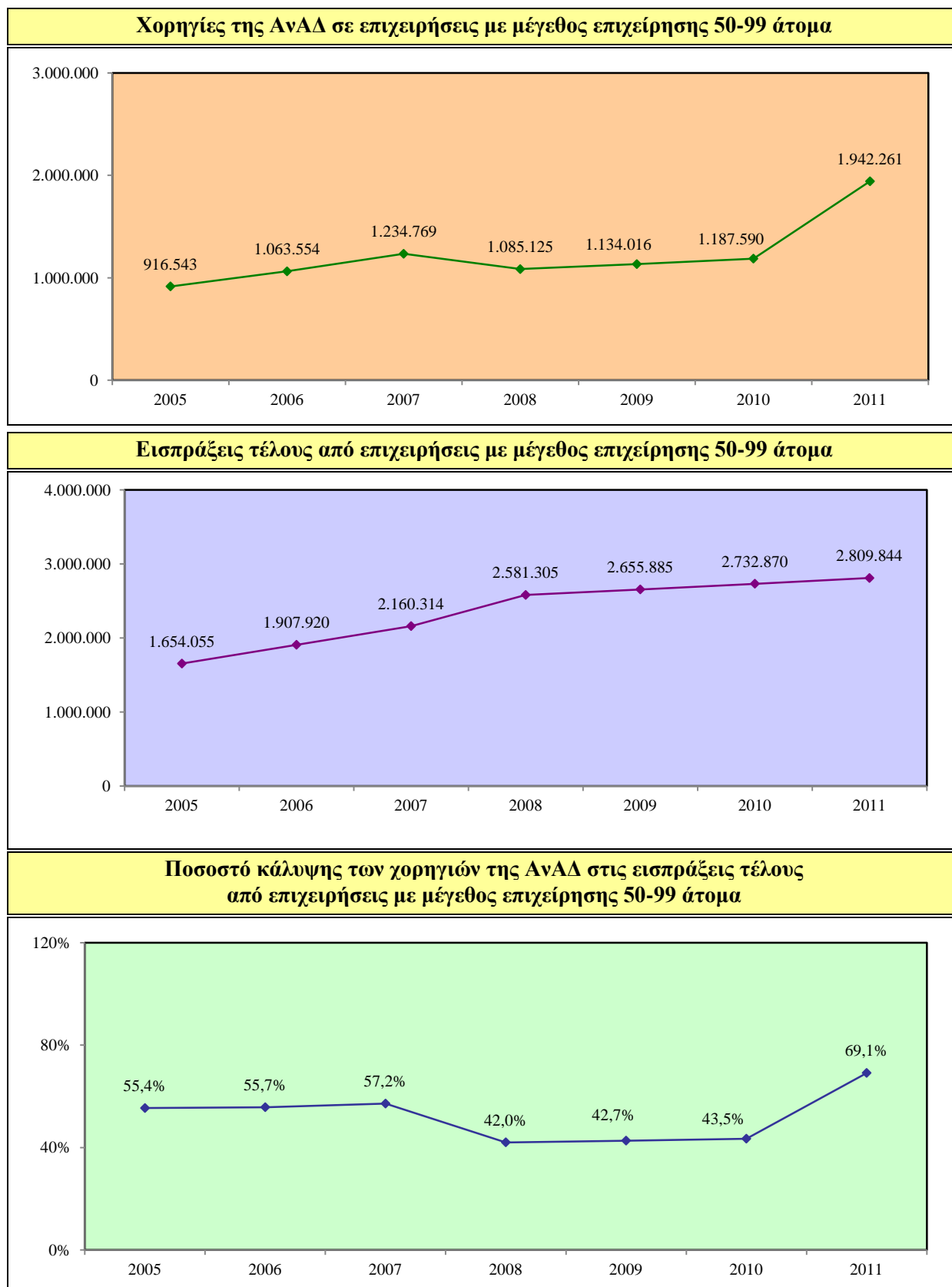

**Ποσοστό κάλυψης των επιχειρήσεων από δραστηριότητες της ΑνΑΔ στις επιχειρήσεις με μέγεθος επιχείρησης 50-99 άτομα**

**Αριθμός επιχειρήσεων με μέγεθος επιχείρησης 50-99 άτομα που συμμετείχαν σε δραστηριότητες της ΑνΑΔ**

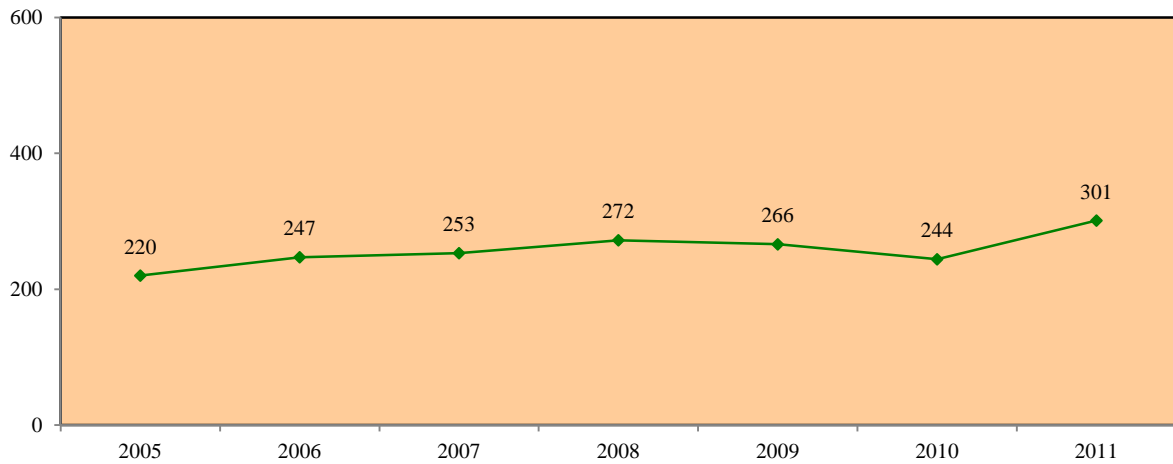

**Αριθμός δικαιούχων επιχειρήσεων με μέγεθος επιχείρησης 50-99 άτομα**

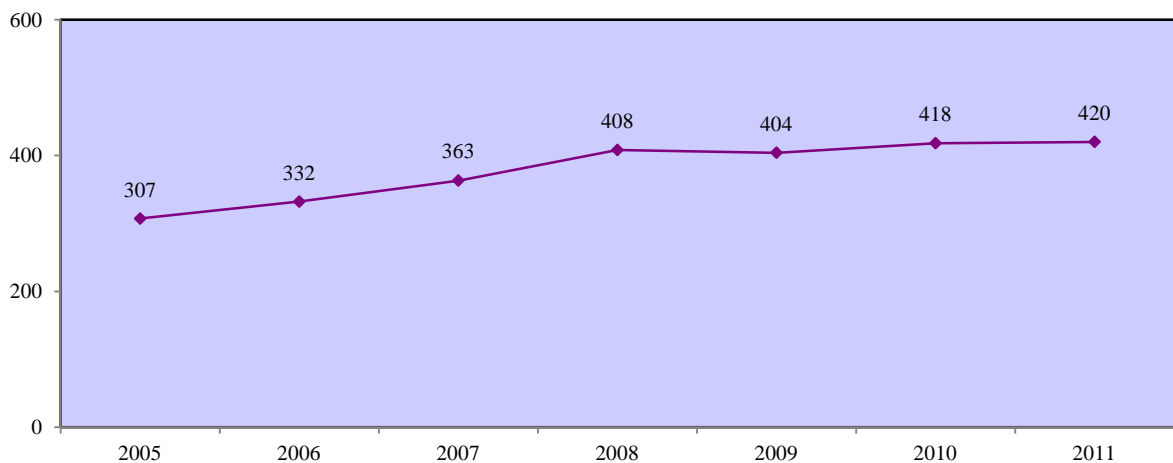

**Ποσοστό κάλυψης επιχειρήσεων με μέγεθος επιχείρησης 50-99 άτομα από δραστηριότητες της ΑνΑΔ**

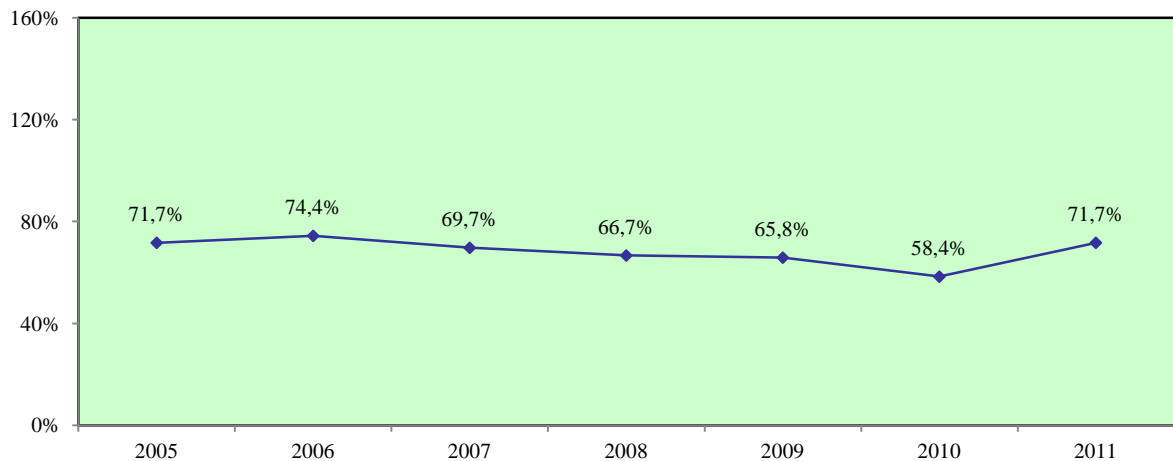

#### 4.3.2. Ποσοστά κάλυψης επιχειρήσεων με μέγεθος επιχείρησης 100-249 άτομα

Ποσοστό κάλυψης των χορηγιών της ΑνΑΔ στις εισπράξεις τέλους στις επιχειρήσεις με μέγεθος επιχείρησης 100-249 άτομα

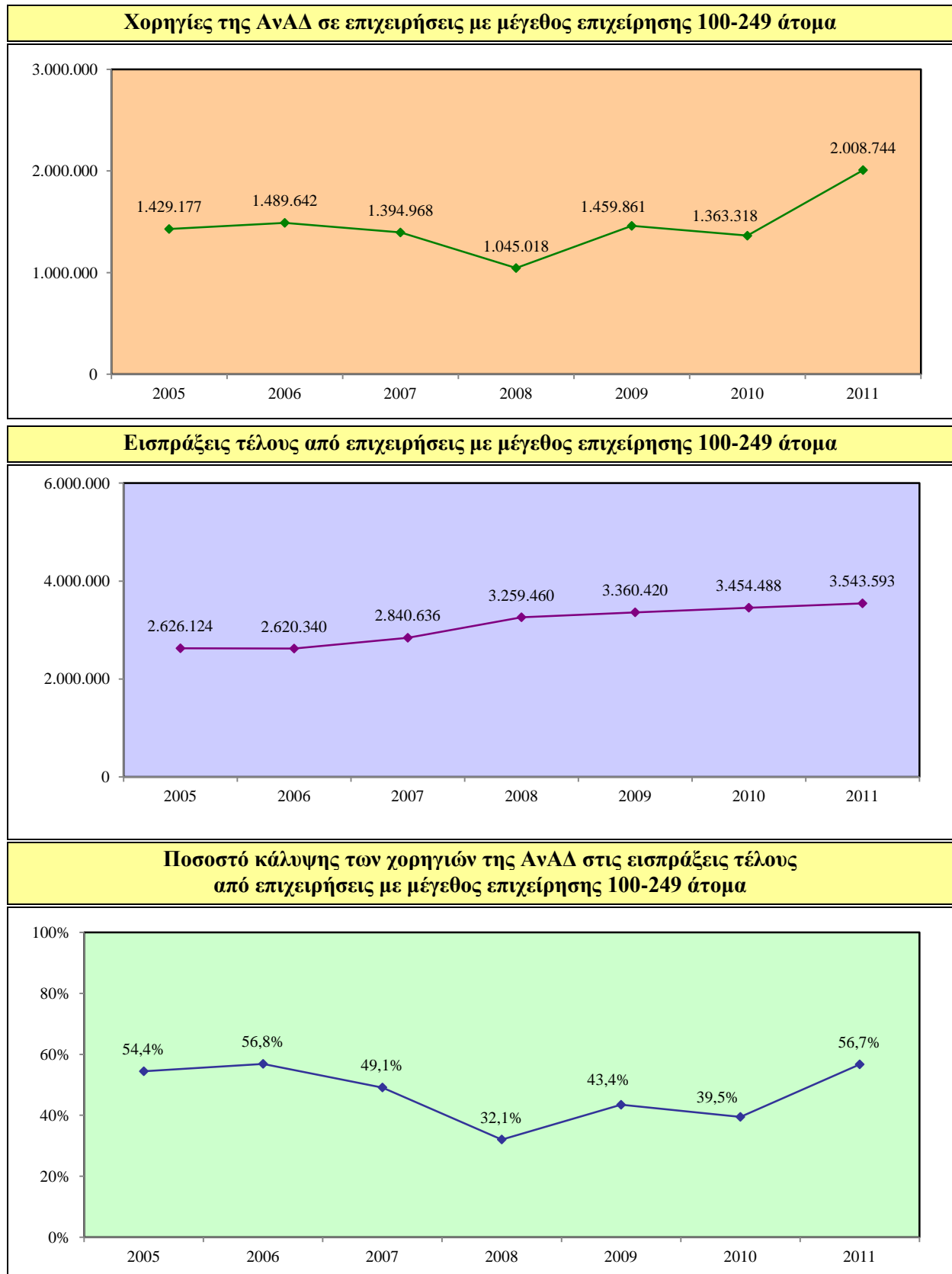

**Ποσοστό κάλυψης των επιχειρήσεων από δραστηριότητες της ΑνΑΔ στις επιχειρήσεις με μέγεθος επιχείρησης 100-249 άτομα**

**Αριθμός επιχειρήσεων με μέγεθος επιχείρησης 100-249 άτομα που συμμετείχαν σε δραστηριότητες της ΑνΑΔ**

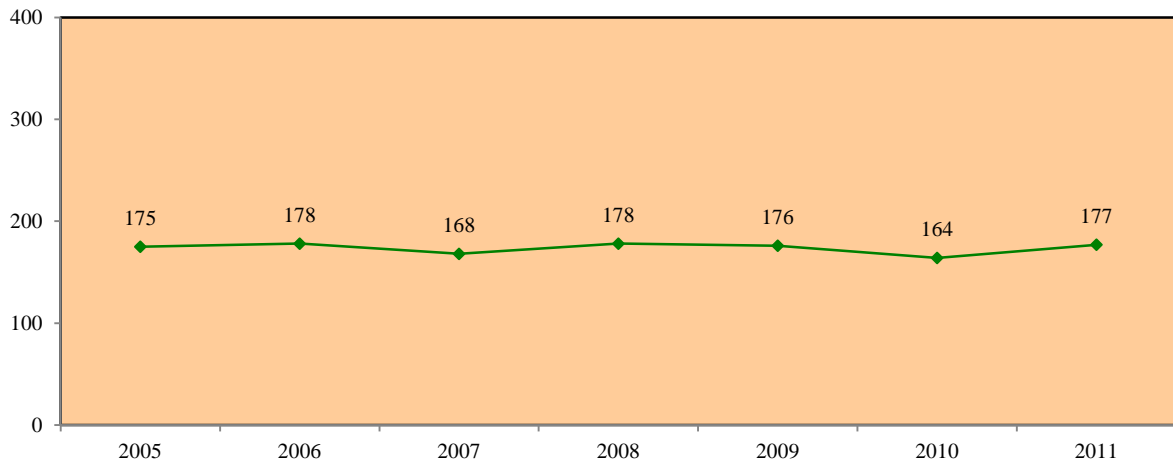

**Αριθμός δικαιούχων επιχειρήσεων με μέγεθος επιχείρησης 100-249 άτομα**

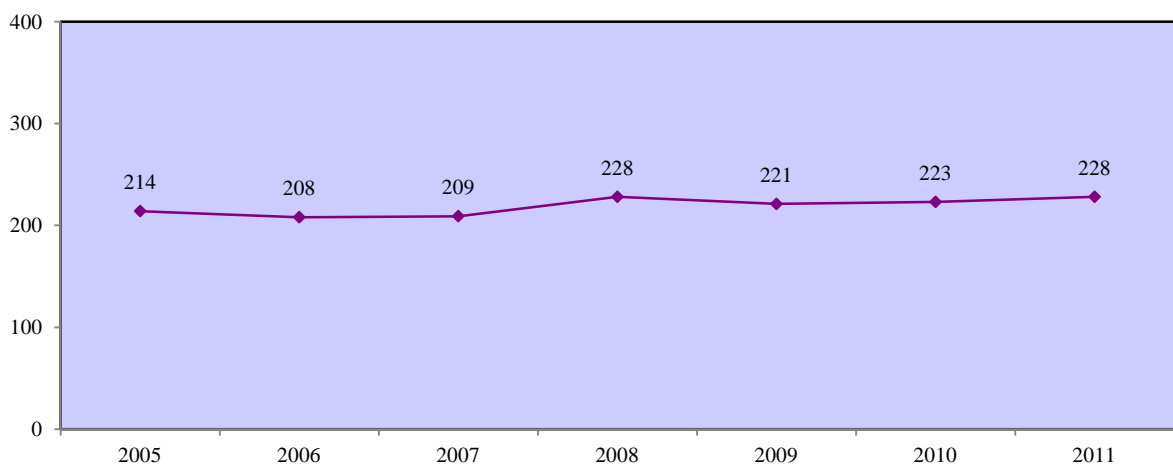

**Ποσοστό κάλυψης επιχειρήσεων με μέγεθος επιχείρησης 100-249 άτομα από δραστηριότητες της ΑνΑΔ**

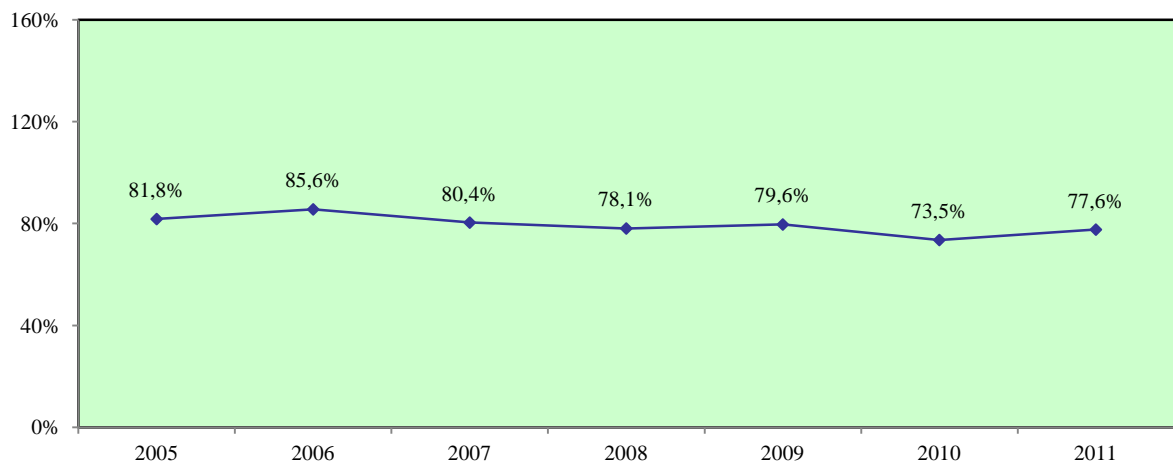

#### 4.4. Ποσοστά κάλυψης επιχειρήσεων με μέγεθος επιχείρησης 250 άτομα και άνω

Ποσοστό κάλυψης των χορηγιών της ΑνΑΔ στις εισπράξεις τέλους στις επιχειρήσεις με μέγεθος επιχείρησης 250 άτομα και άνω

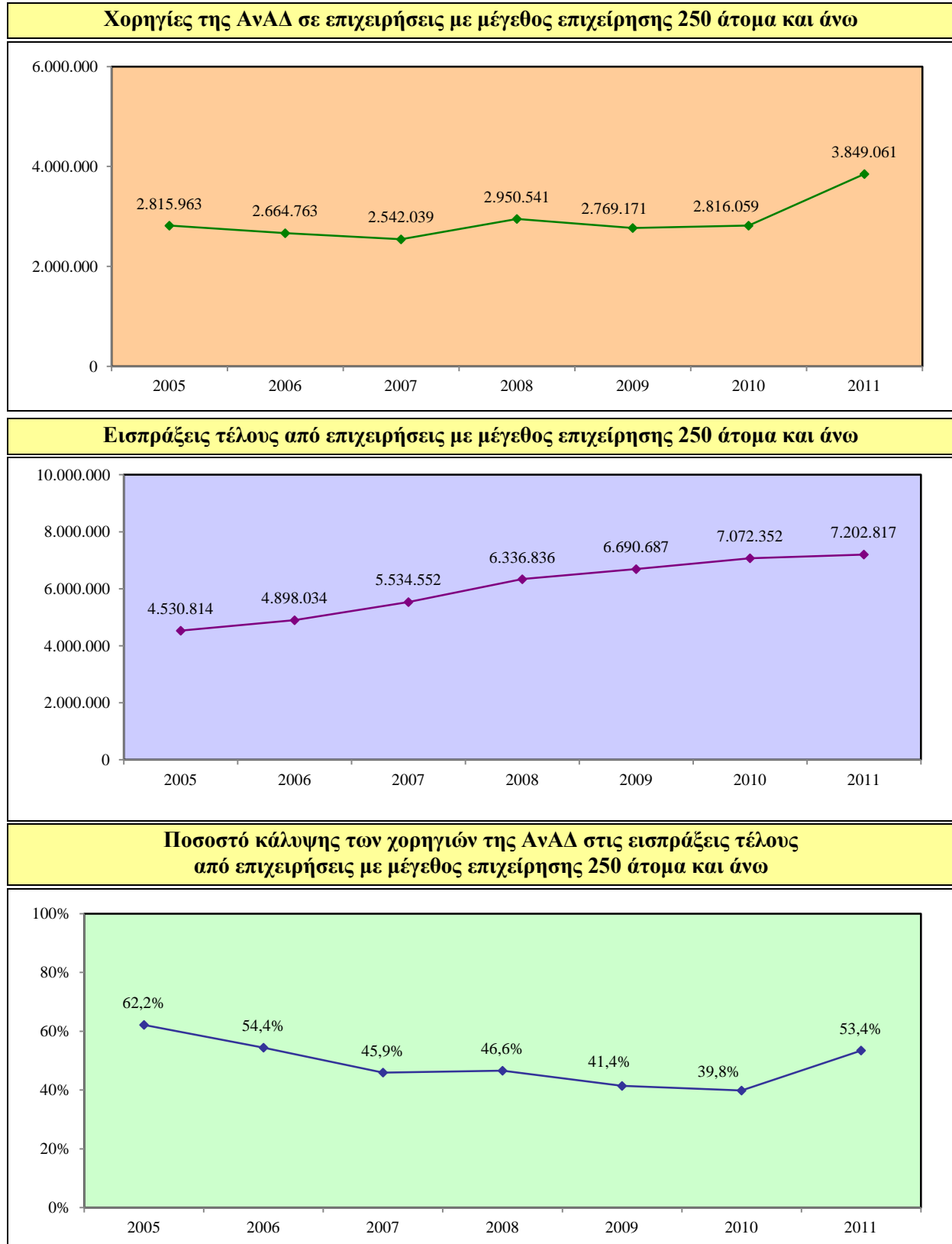

**Ποσοστό κάλυψης των επιχειρήσεων από δραστηριότητες της ΑνΑΔ στις επιχειρήσεις με μέγεθος επιχείρησης 250 άτομα και άνω**

**Αριθμός επιχειρήσεων με μέγεθος επιχείρησης 250 άτομα και άνω που συμμετείχαν σε δραστηριότητες της ΑνΑΔ**

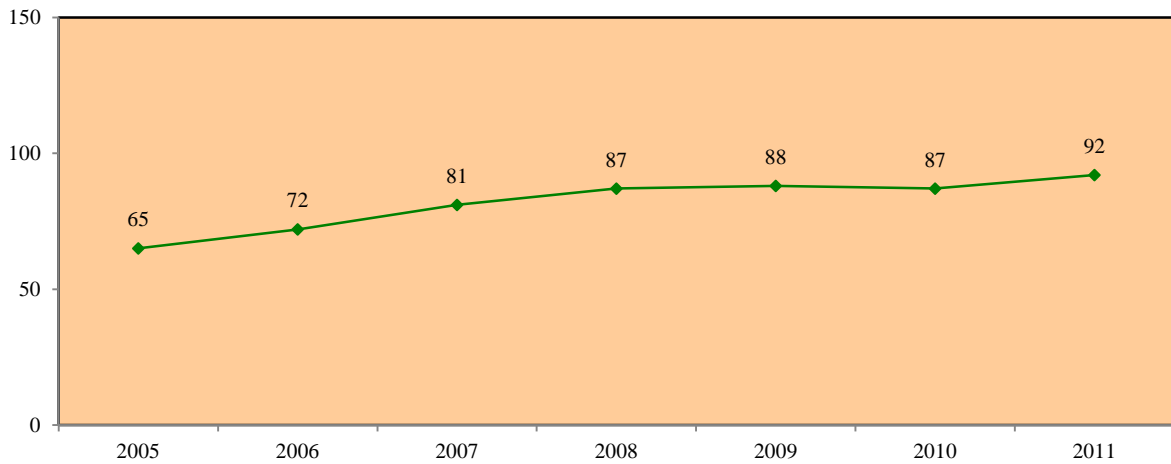

**Αριθμός δικαιούχων επιχειρήσεων με μέγεθος επιχείρησης 250 άτομα και άνω**

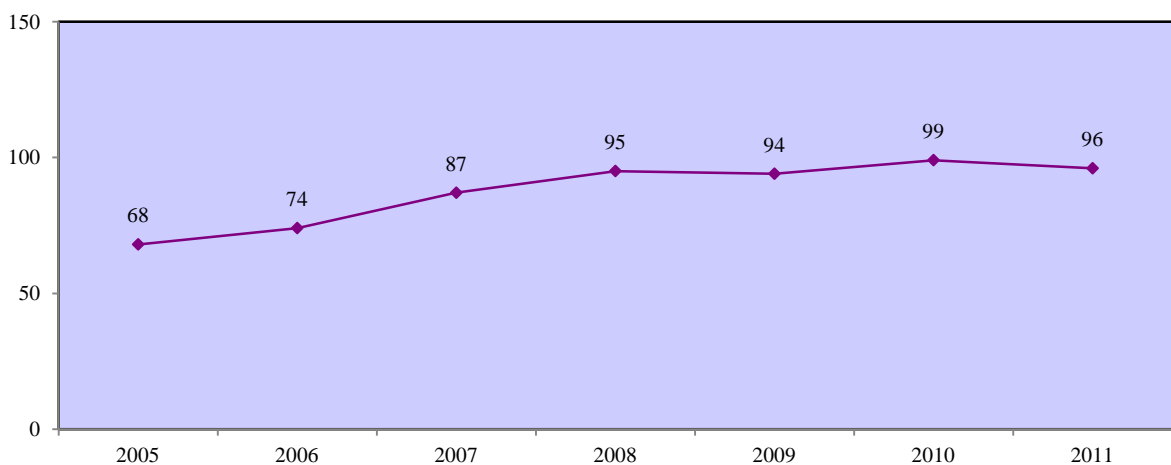

**Ποσοστό κάλυψης επιχειρήσεων με μέγεθος επιχείρησης 250 άτομα και άνω από δραστηριότητες της ΑνΑΔ**

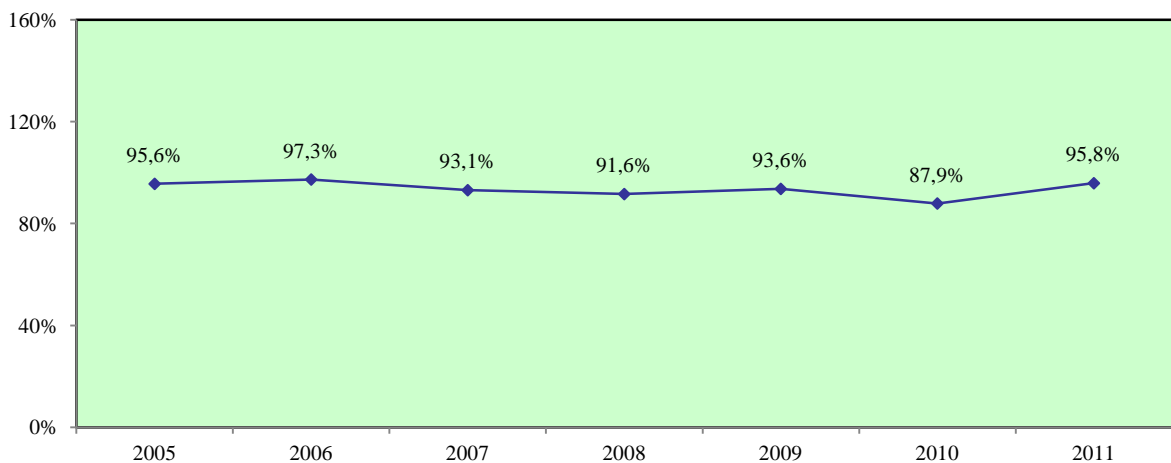



## 5. ΔΕΙΚΤΕΣ ΠΟΣΟΣΤΩΝ ΚΑΛΥΨΗΣ ΚΑΤΑ ΕΠΑΡΧΙΑ

Στο κεφάλαιο αυτό παρουσιάζονται οι **διαχρονικές τάσεις των δεικτών ποσοστών κάλυψης από δραστηριότητες της ΑνΑΔ κατά επαρχία**. Οι δείκτες αυτοί παρουσιάζουν τις τάσεις που αναδύονται σε σχέση με τα ποσοστά κάλυψης από δραστηριότητες της ΑνΑΔ στις επαρχίες Λευκωσίας, Λεμεσού, Λάρνακας, Αμμοχώστου και Πάφου.

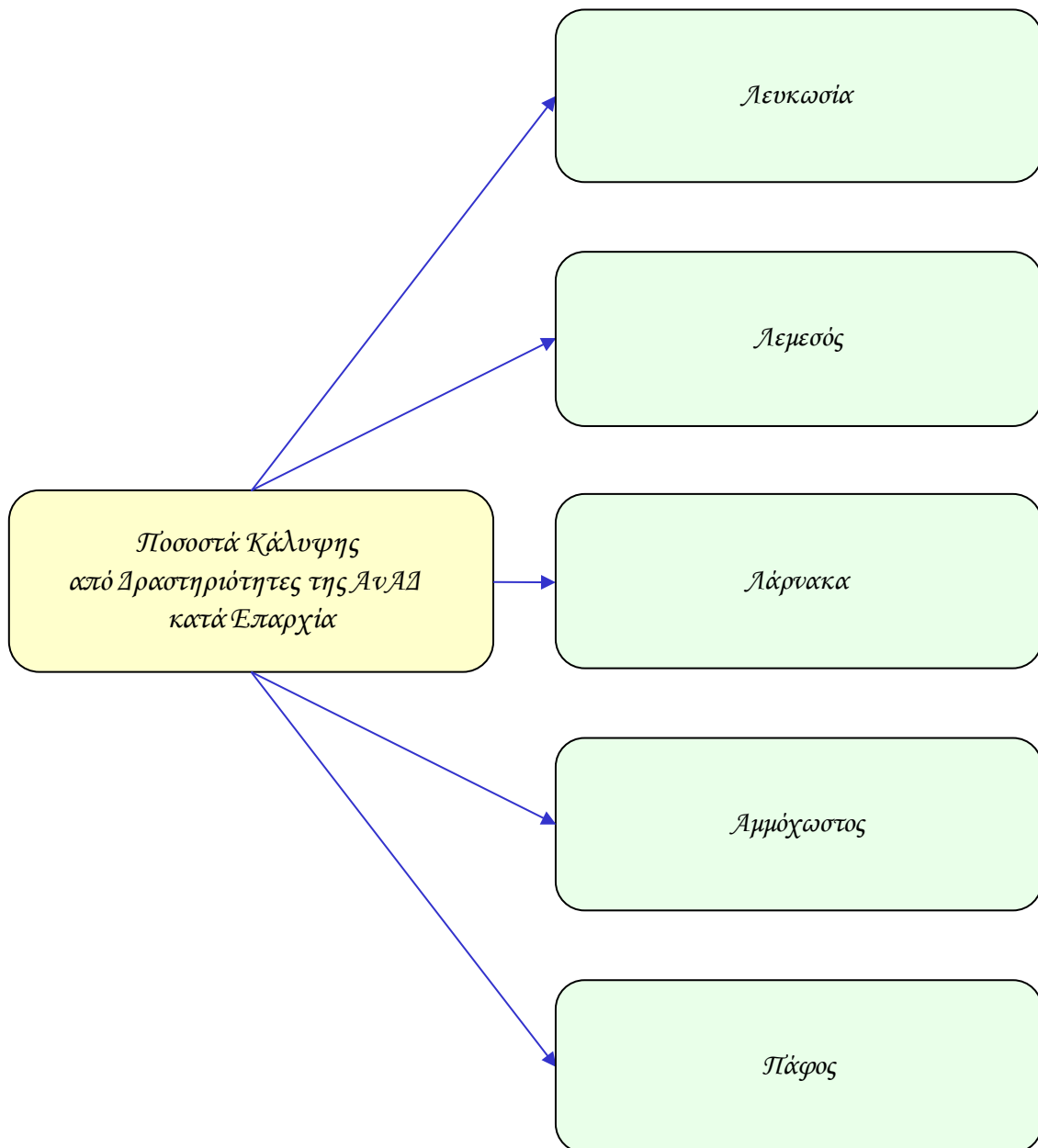

Επισημαίνεται ότι τα στοιχεία τα οποία παρουσιάζονται αφορούν την περίοδο 2005-2011.

Στο Σχεδιάγραμμα 17 παρουσιάζεται ο δείκτης ποσοστού κάλυψης χορηγιών της ΑνΑΔ στις εισπράξεις τέλους κατά επαρχία την περίοδο 2005-2011.

**ΣΧΕΔΙΑΓΡΑΜΜΑ 17**  
**ΔΕΙΚΤΗΣ ΠΟΣΟΣΤΟΥ ΚΑΛΥΨΗΣ ΧΟΡΗΓΙΩΝ**  
**ΤΗΣ ΑνΑΔ ΣΤΙΣ ΕΙΣΠΡΑΞΕΙΣ ΤΕΛΟΥΣ ΚΑΤΑ**  
**ΕΠΑΡΧΙΑ ΤΗΝ ΠΕΡΙΟΔΟ 2005-2011**

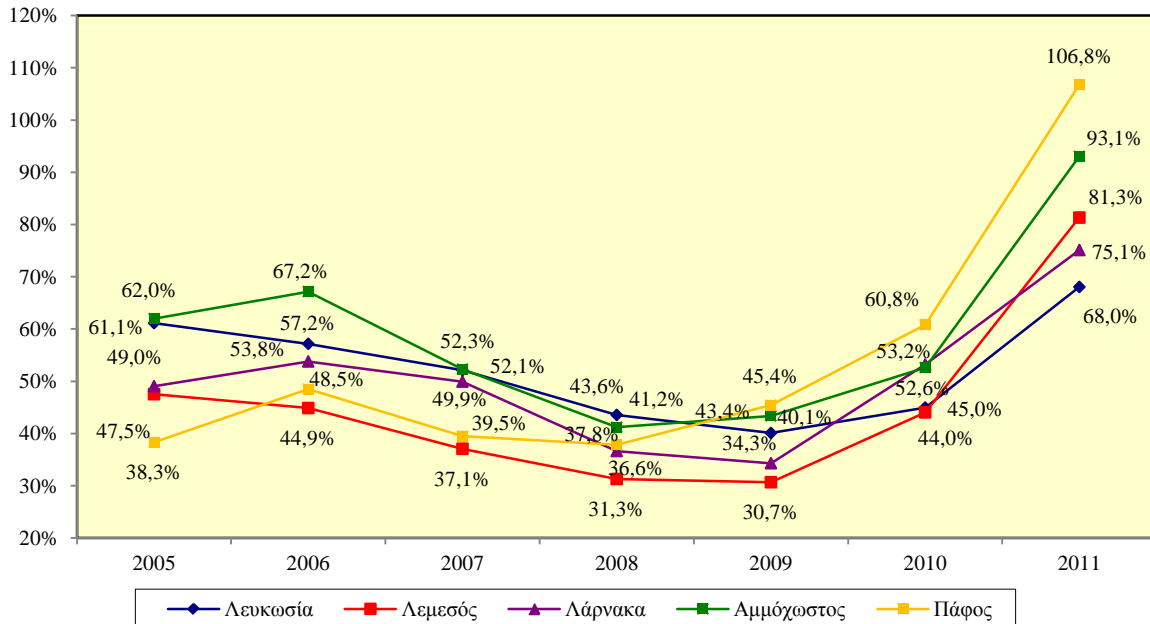

Ο δείκτης ποσοστού κάλυψης επιχειρήσεων από δραστηριότητες της ΑνΑΔ κατά επαρχία την περίοδο 2005-2011 παρουσιάζεται στο Σχεδιάγραμμα 18.

**ΣΧΕΔΙΑΓΡΑΜΜΑ 18**  
**ΔΕΙΚΤΗΣ ΠΟΣΟΣΤΟΥ ΚΑΛΥΨΗΣ ΕΠΙΧΕΙΡΗΣΕΩΝ**  
**ΑΠΟ ΔΡΑΣΤΗΡΙΟΤΗΤΕΣ ΤΗΣ ΑνΑΔ ΚΑΤΑ ΕΠΑΡΧΙΑ**  
**ΤΗΝ ΠΕΡΙΟΔΟ 2005-2011**

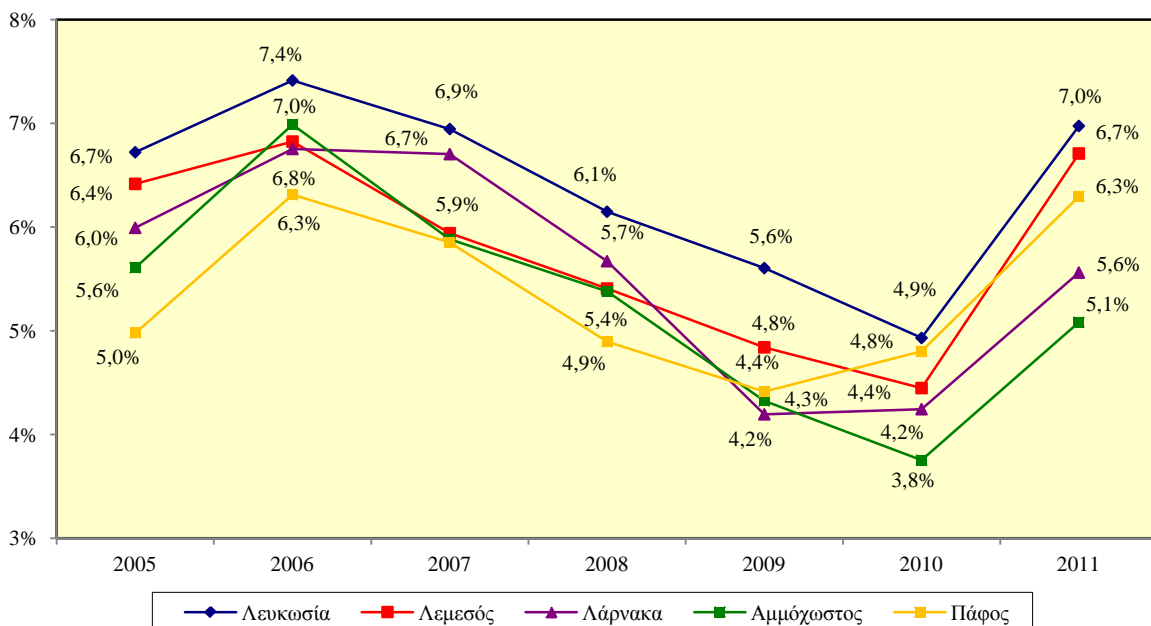

## 5.1. Ποσοστά κάλυψης στην επαρχία Λευκωσίας

Ποσοστό κάλυψης των χορηγιών της ΑνΑΔ στις εισπράξεις τέλους στην επαρχία Λευκωσίας

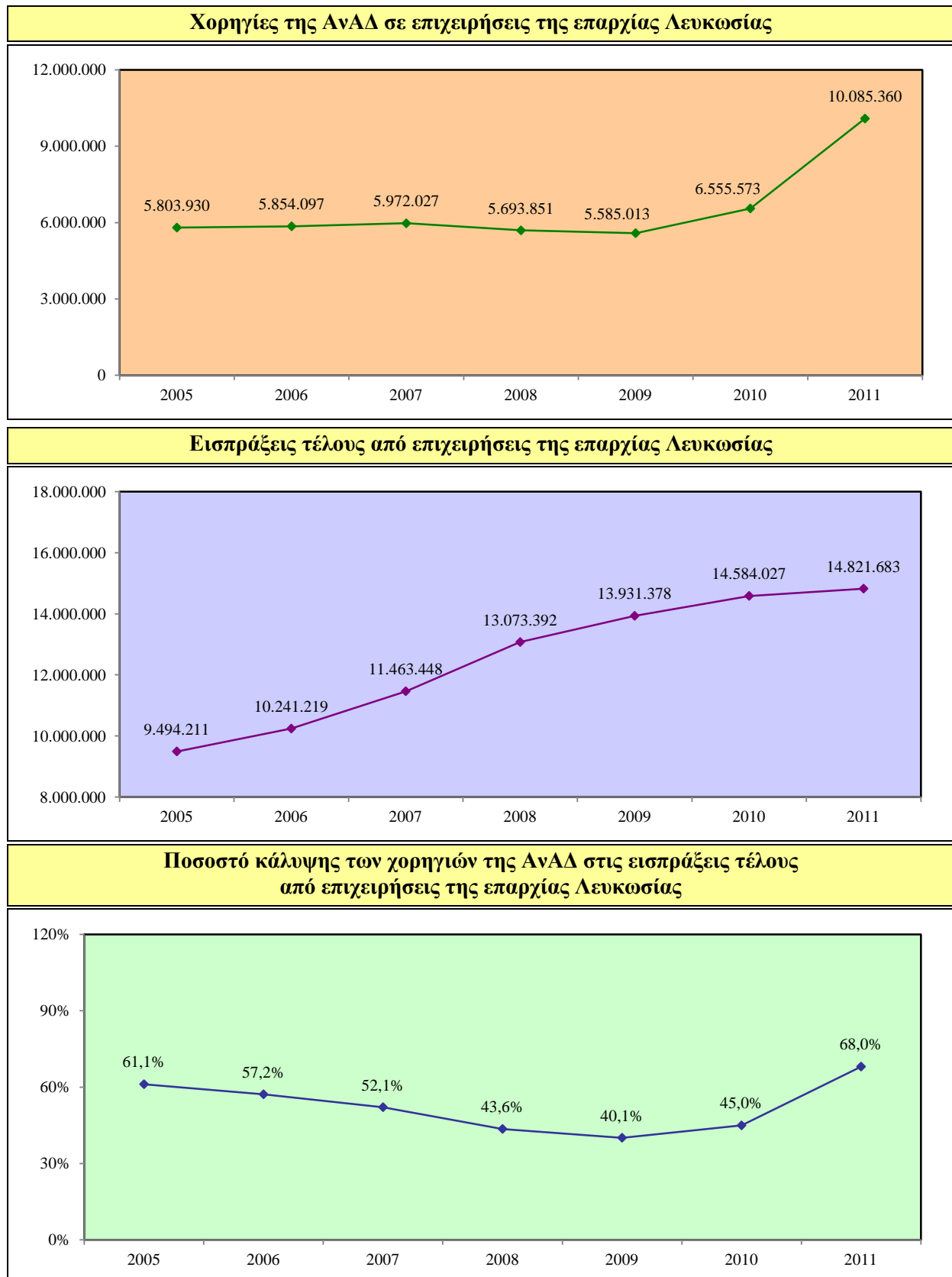

**Ποσοστό κάλυψης των επιχειρήσεων από δραστηριότητες της ΑνΑΔ στην επαρχία Λευκωσίας**

**Αριθμός επιχειρήσεων της επαρχίας Λευκωσίας που συμμετείχαν σε δραστηριότητες της ΑνΑΔ**

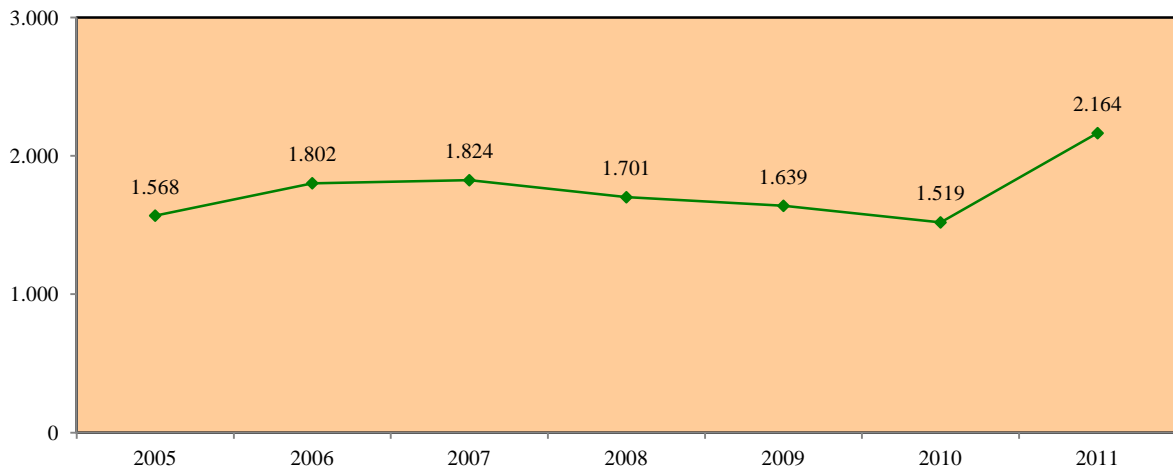

**Αριθμός δικαιούχων επιχειρήσεων της επαρχίας Λευκωσίας**

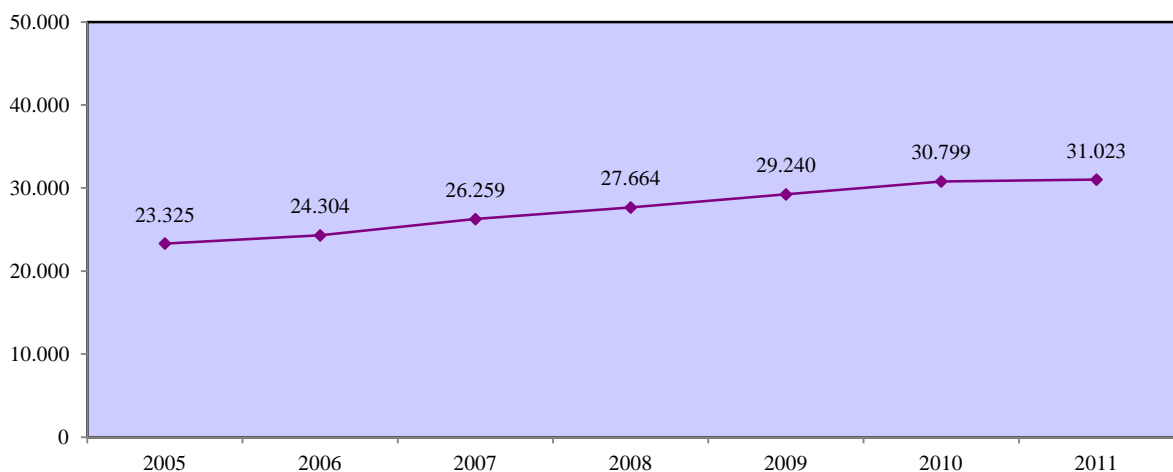

**Ποσοστό κάλυψης επιχειρήσεων της επαρχίας Λευκωσίας από δραστηριότητες της ΑνΑΔ**

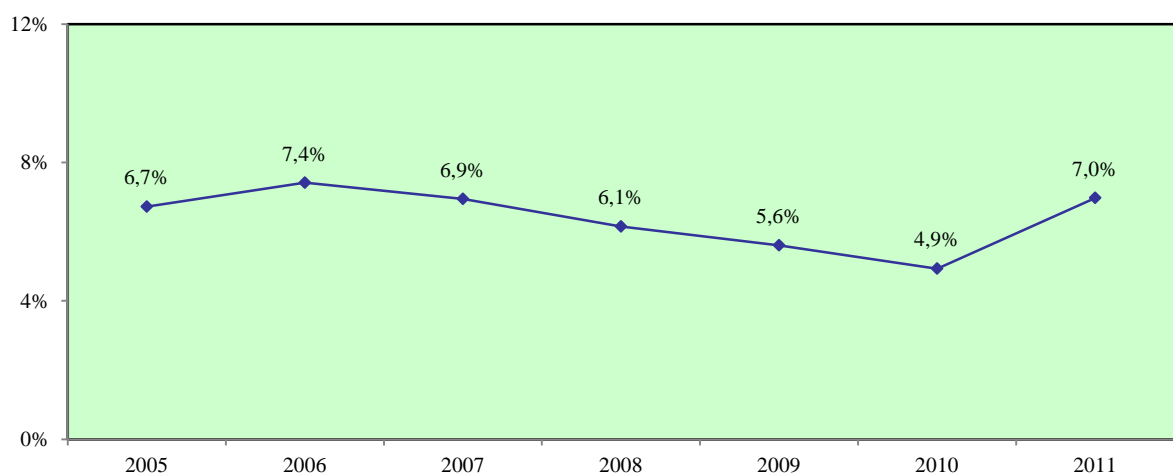

## 5.2. Ποσοστά κάλυψης στην επαρχία Λεμεσού

Ποσοστό κάλυψης των χορηγιών της ΑνΑΔ στις εισπράξεις τέλους στην επαρχία Λεμεσού

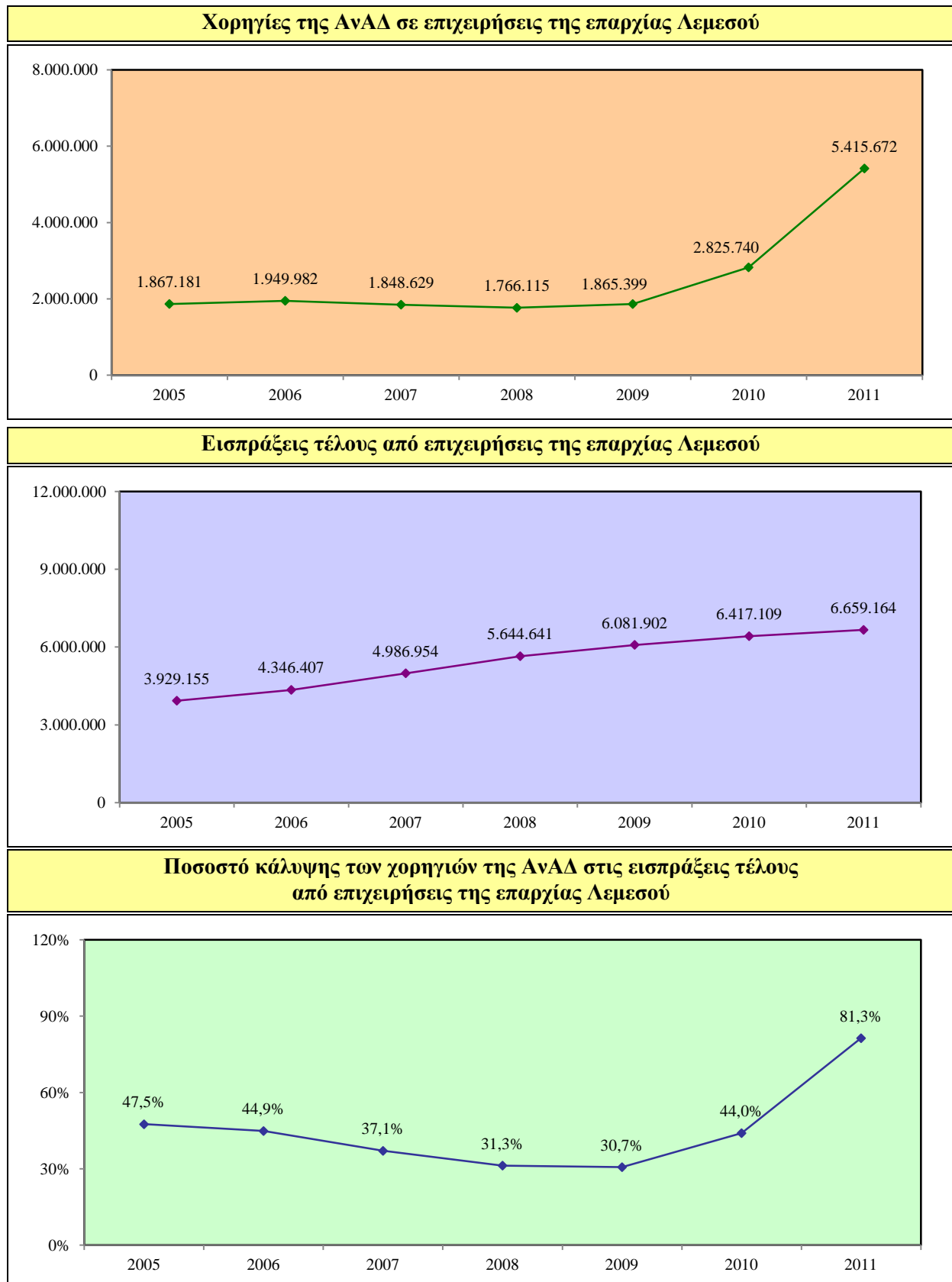

**Ποσοστό κάλυψης των επιχειρήσεων από δραστηριότητες της ΑνΑΔ στην επαρχία Λεμεσού**

**Αριθμός επιχειρήσεων της επαρχίας Λεμεσού που συμμετείχαν σε δραστηριότητες της ΑνΑΔ**

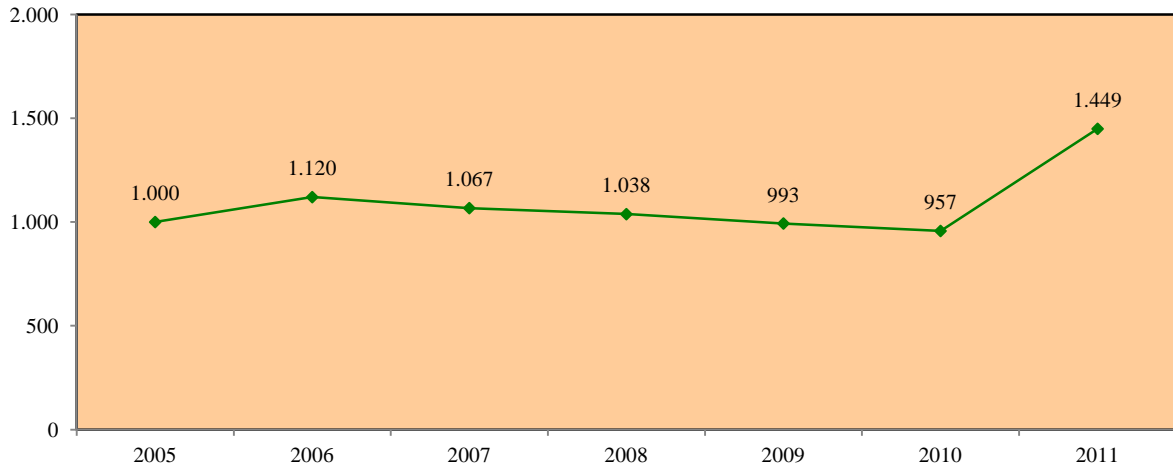

**Αριθμός δικαιούχων επιχειρήσεων της επαρχίας Λεμεσού**

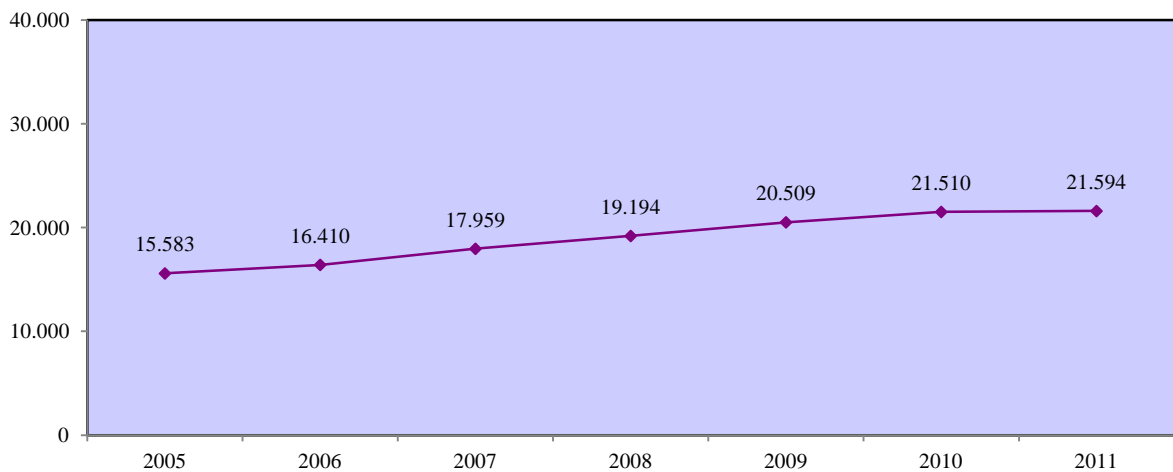

**Ποσοστό κάλυψης επιχειρήσεων της επαρχίας Λεμεσού από δραστηριότητες της ΑνΑΔ**

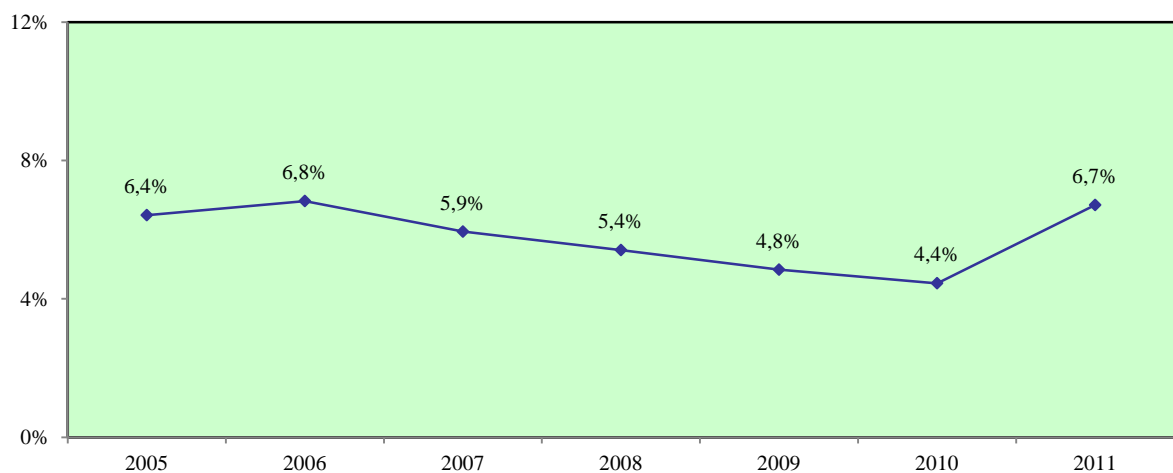

### 5.3. Ποσοστά κάλυψης στην επαρχία Λάρνακας

Ποσοστό κάλυψης των χορηγιών της ΑνΑΔ στις εισπράξεις τέλους στην επαρχία Λάρνακας

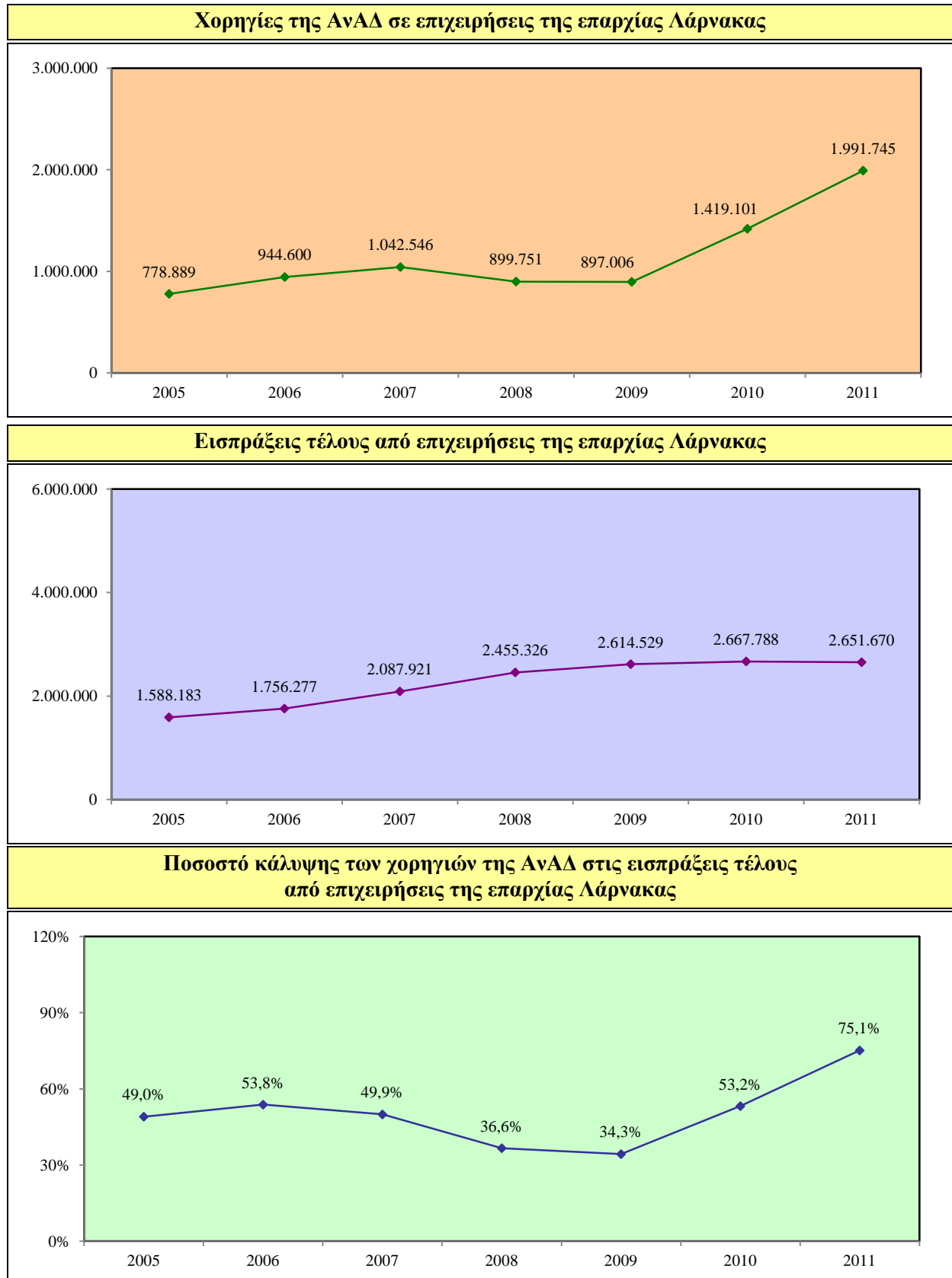

**Ποσοστό κάλυψης των επιχειρήσεων από δραστηριότητες της ΑνΑΔ στην επαρχία Λάρνακας**

**Αριθμός επιχειρήσεων της επαρχίας Λάρνακας που συμμετείχαν σε δραστηριότητες της ΑνΑΔ**

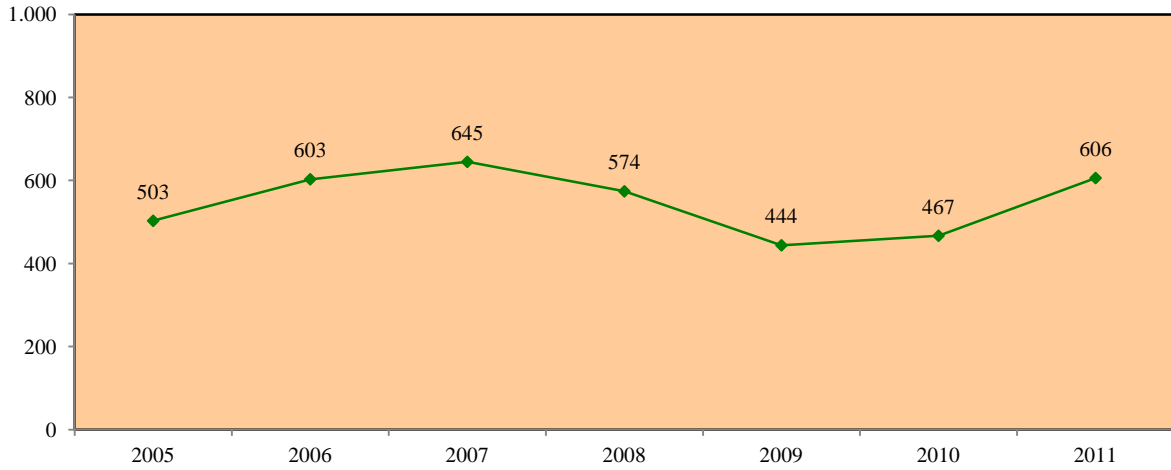

**Αριθμός δικαιούχων επιχειρήσεων της επαρχίας Λάρνακας**

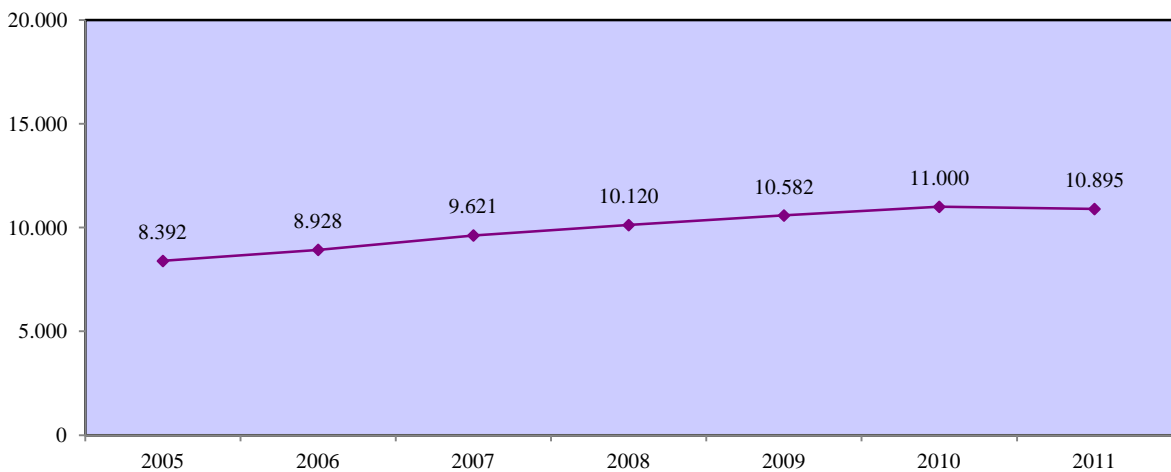

**Ποσοστό κάλυψης επιχειρήσεων της επαρχίας Λάρνακας από δραστηριότητες της ΑνΑΔ**

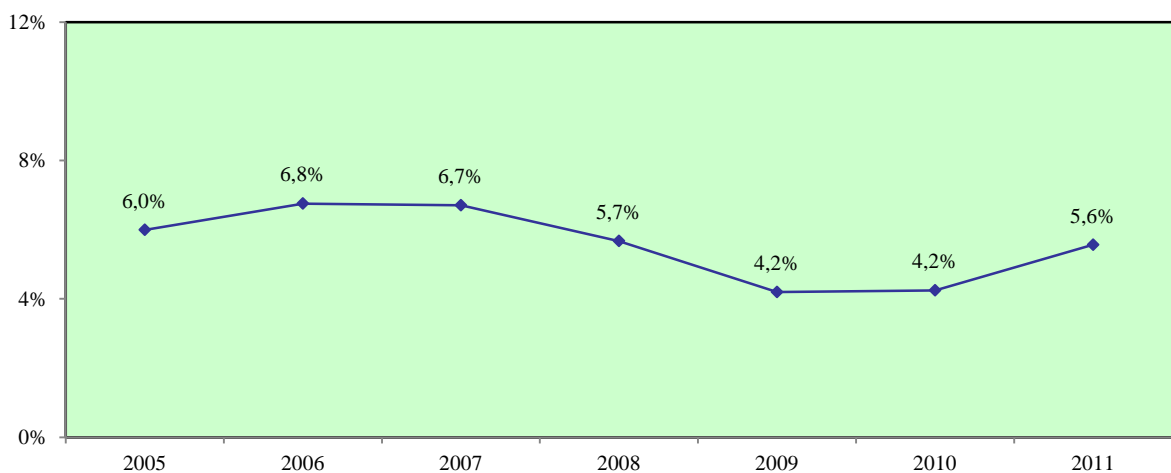



#### 5.4. Ποσοστά κάλυψης στην επαρχία Αμμοχώστου

Ποσοστό κάλυψης των χορηγιών της ΑνΑΔ στις εισπράξεις τέλους στην επαρχία Αμμοχώστου

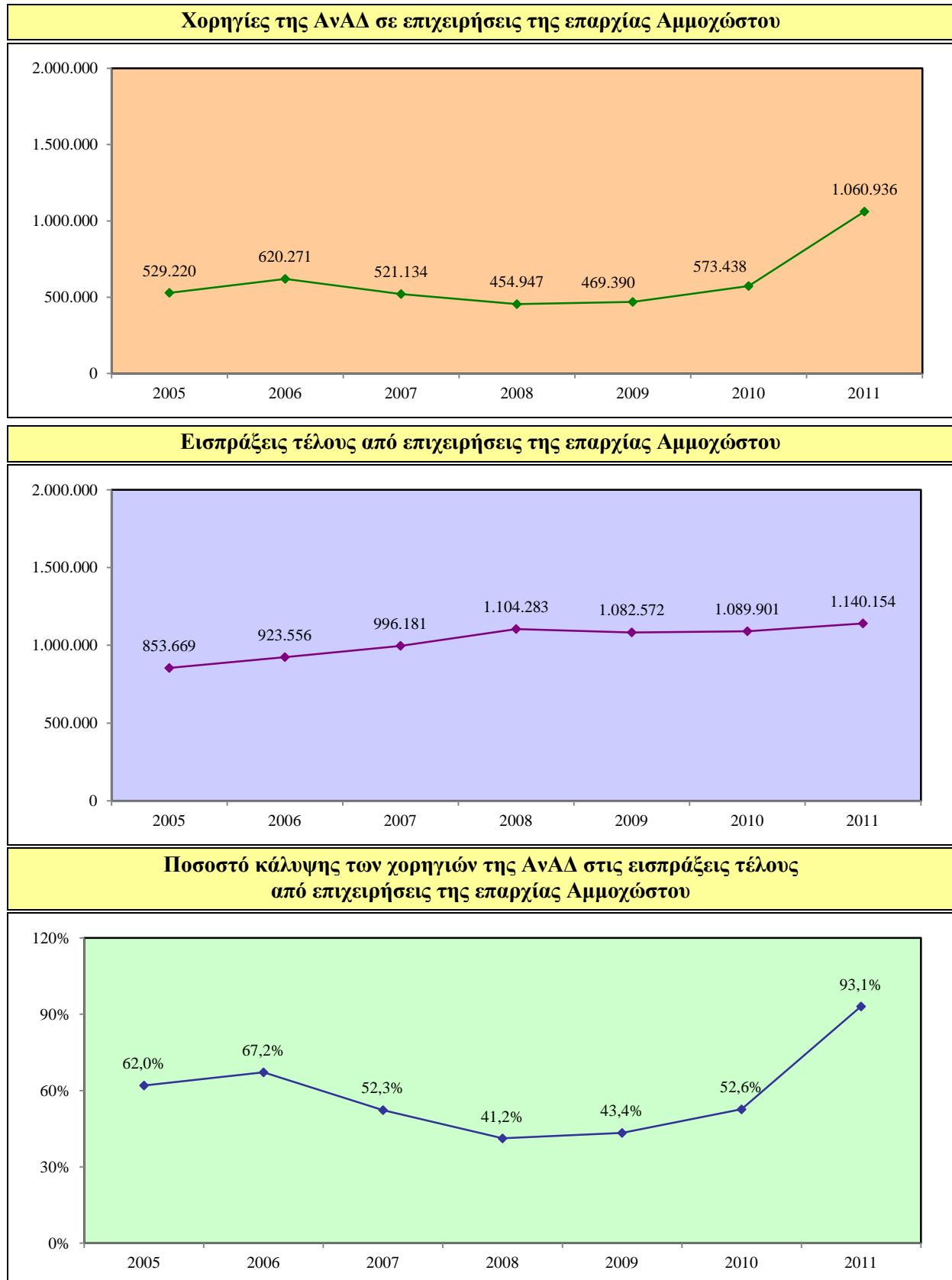

## Ποσοστό κάλυψης των επιχειρήσεων από δραστηριότητες της ΑνΑΔ στην επαρχία Αμμοχώστου

**Αριθμός επιχειρήσεων της επαρχίας Αμμοχώστου που συμμετείχαν σε δραστηριότητες της ΑνΑΔ**

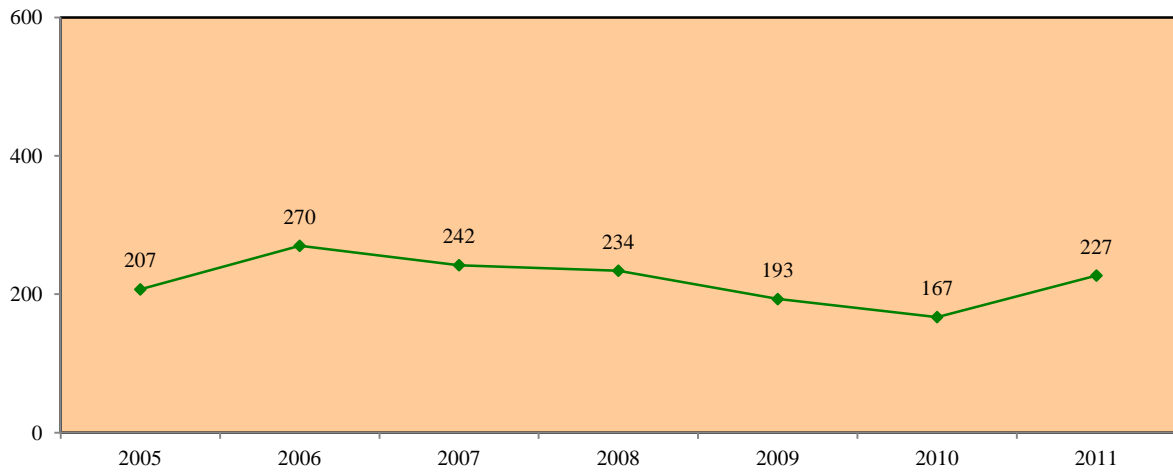

**Αριθμός δικαιούχων επιχειρήσεων της επαρχίας Αμμοχώστου**

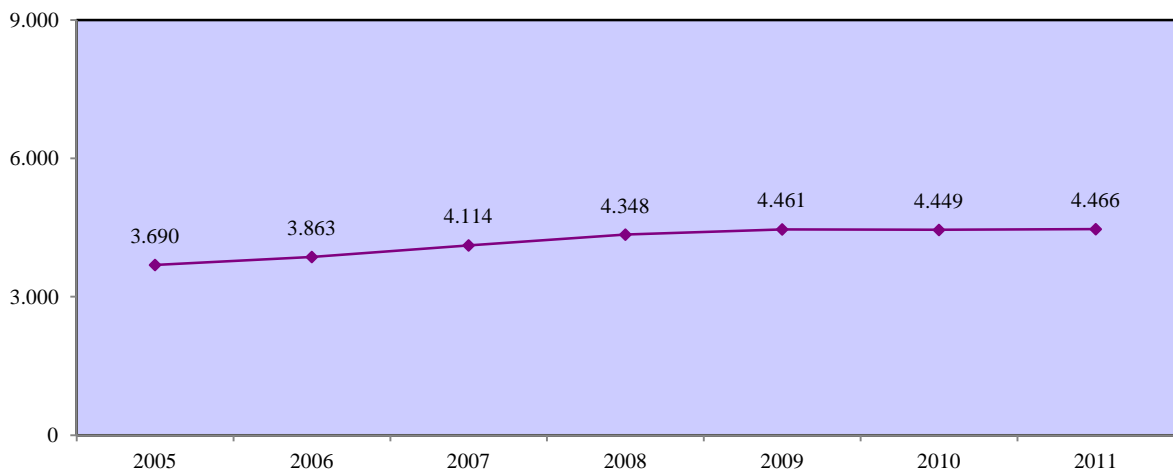

**Ποσοστό κάλυψης επιχειρήσεων της επαρχίας Αμμοχώστου από δραστηριότητες της ΑνΑΔ**

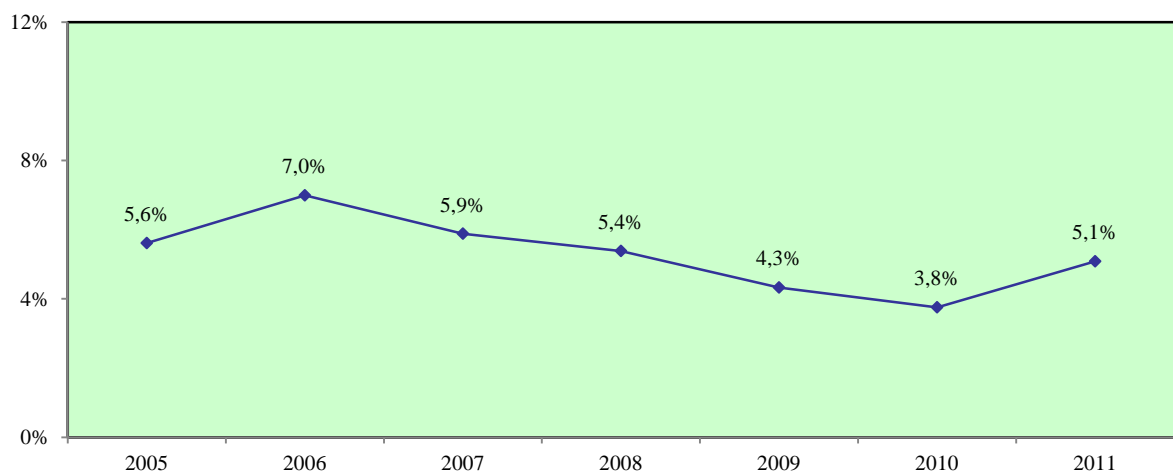

## 5.5. Ποσοστά κάλυψης στην επαρχία Πάφου

Ποσοστό κάλυψης των χορηγιών της ΑνΑΔ στις εισπράξεις τέλους στην επαρχία Πάφου

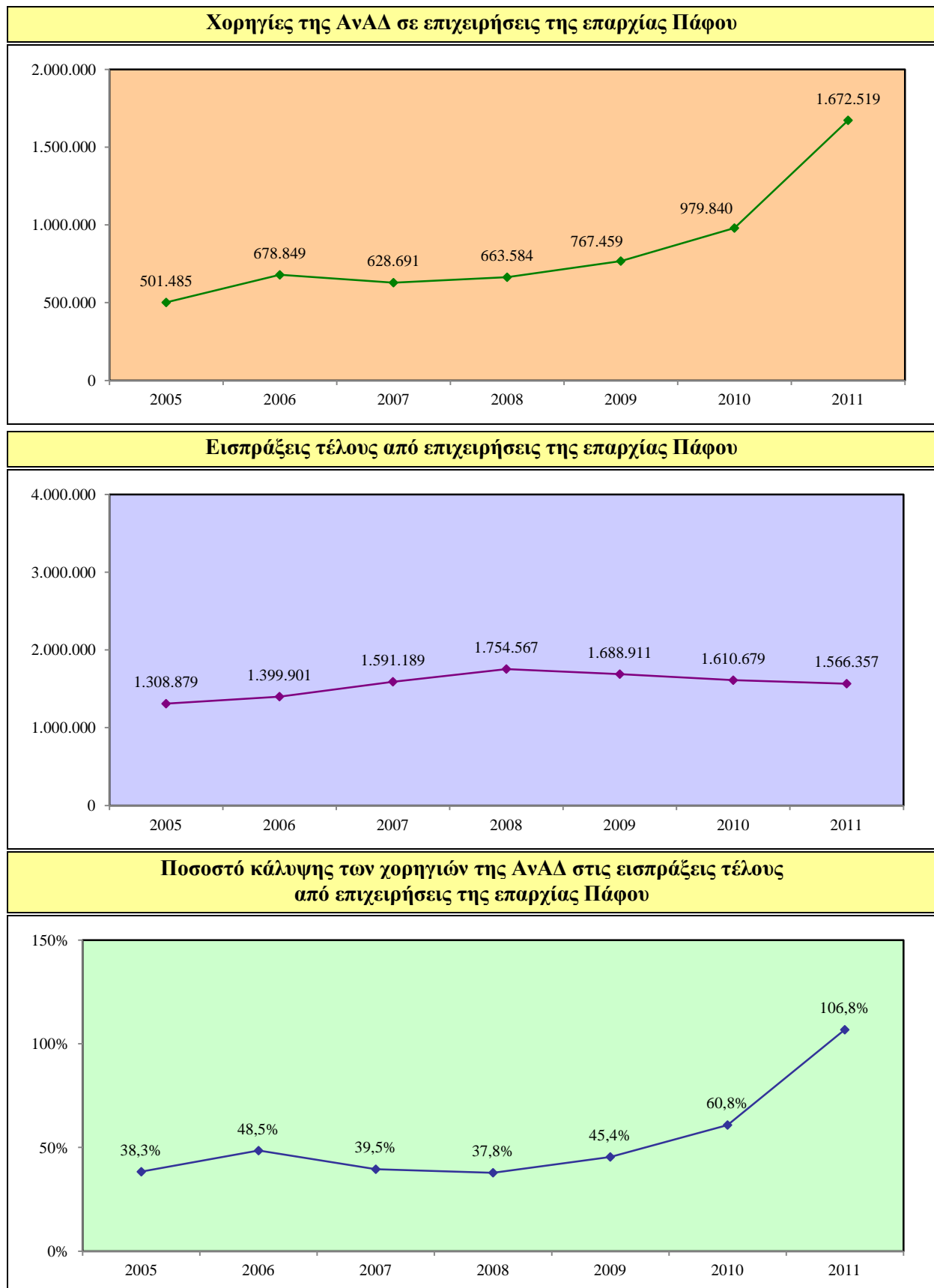

## Ποσοστό κάλυψης των επιχειρήσεων από δραστηριότητες της ΑνΑΔ στην επαρχία Πάφου

**Αριθμός επιχειρήσεων της επαρχίας Πάφου που συμμετείχαν σε δραστηριότητες της ΑνΑΔ**

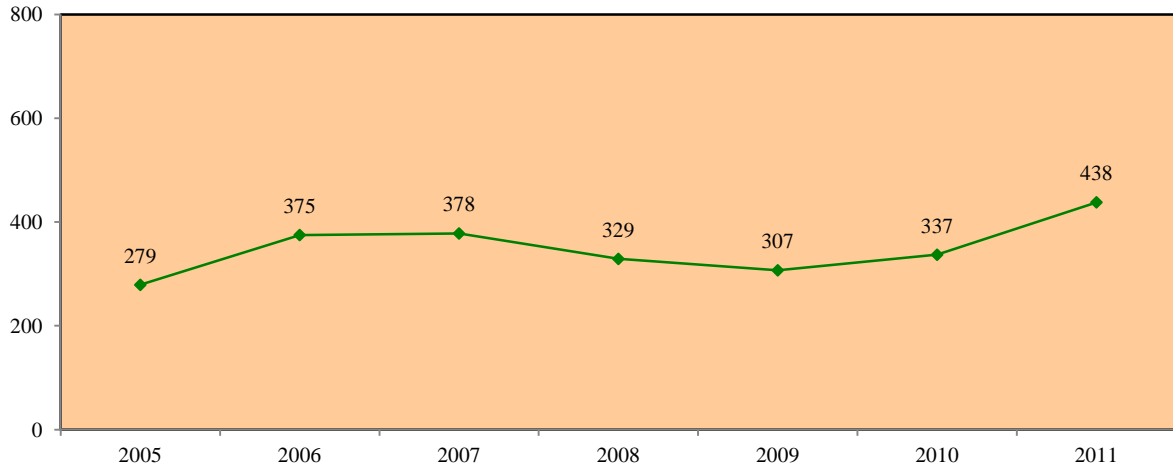

**Αριθμός δικαιούχων επιχειρήσεων της επαρχίας Πάφου**

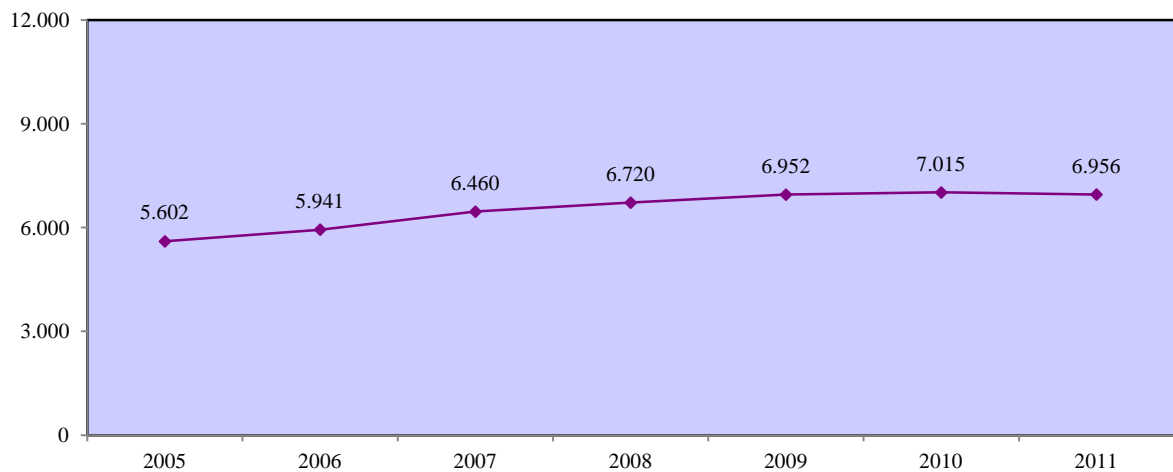

**Ποσοστό κάλυψης επιχειρήσεων της επαρχίας Πάφου από δραστηριότητες της ΑνΑΔ**

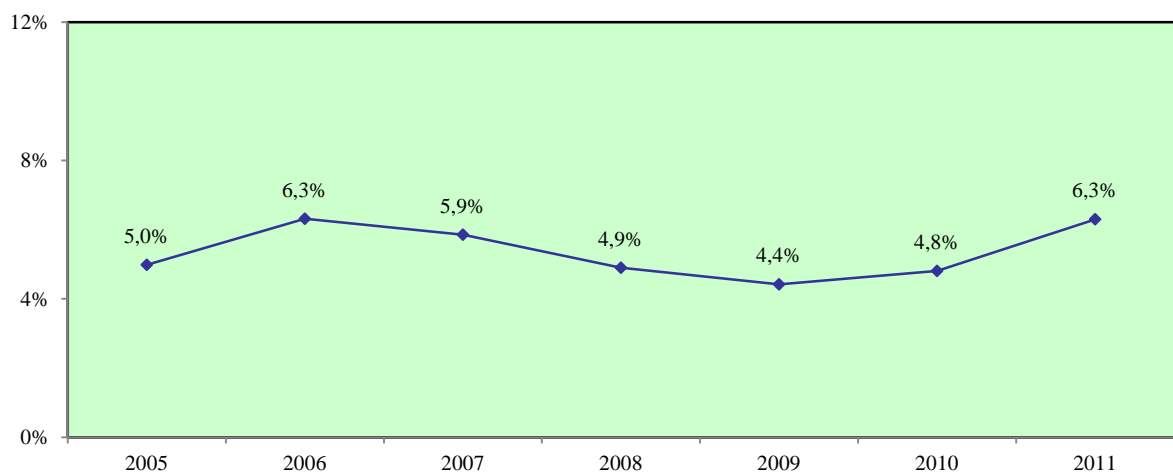

## 6. ΣΥΜΠΕΡΑΣΜΑΤΑ

Από την ανάλυση των στοιχείων και πληροφοριών αναφορικά με τη διαχρονική προσφορά των προγραμμάτων της ΑνΑΔ την περίοδο 2005-2011, έχουν προκύψει χρήσιμες διαπιστώσεις και συμπεράσματα τα οποία καταγράφονται στο κεφάλαιο αυτό. Αυτά αφορούν τις χορηγίες της ΑνΑΔ σε επιχειρήσεις, τις εισπράξεις τέλους από επιχειρήσεις καθώς και τη συμμετοχή επιχειρήσεων σε δραστηριότητες κατάρτισης κατά τομέα οικονομικής δραστηριότητας, μέγεθος επιχείρησης και επαρχία.

Τα συμπεράσματα της μελέτης εκτιμάται ότι θα αποτελέσουν τη βάση για τη διαμόρφωση προτάσεων πολιτικής οι οποίες αναμένεται ότι θα συμβάλουν στη βελτίωση των μελλοντικών σχεδιασμών που αφορούν τη χάραξη πολιτικής σε σχέση με την παραπέρα προώθηση της κατάρτισης και ανάπτυξης του ανθρώπινου δυναμικού.

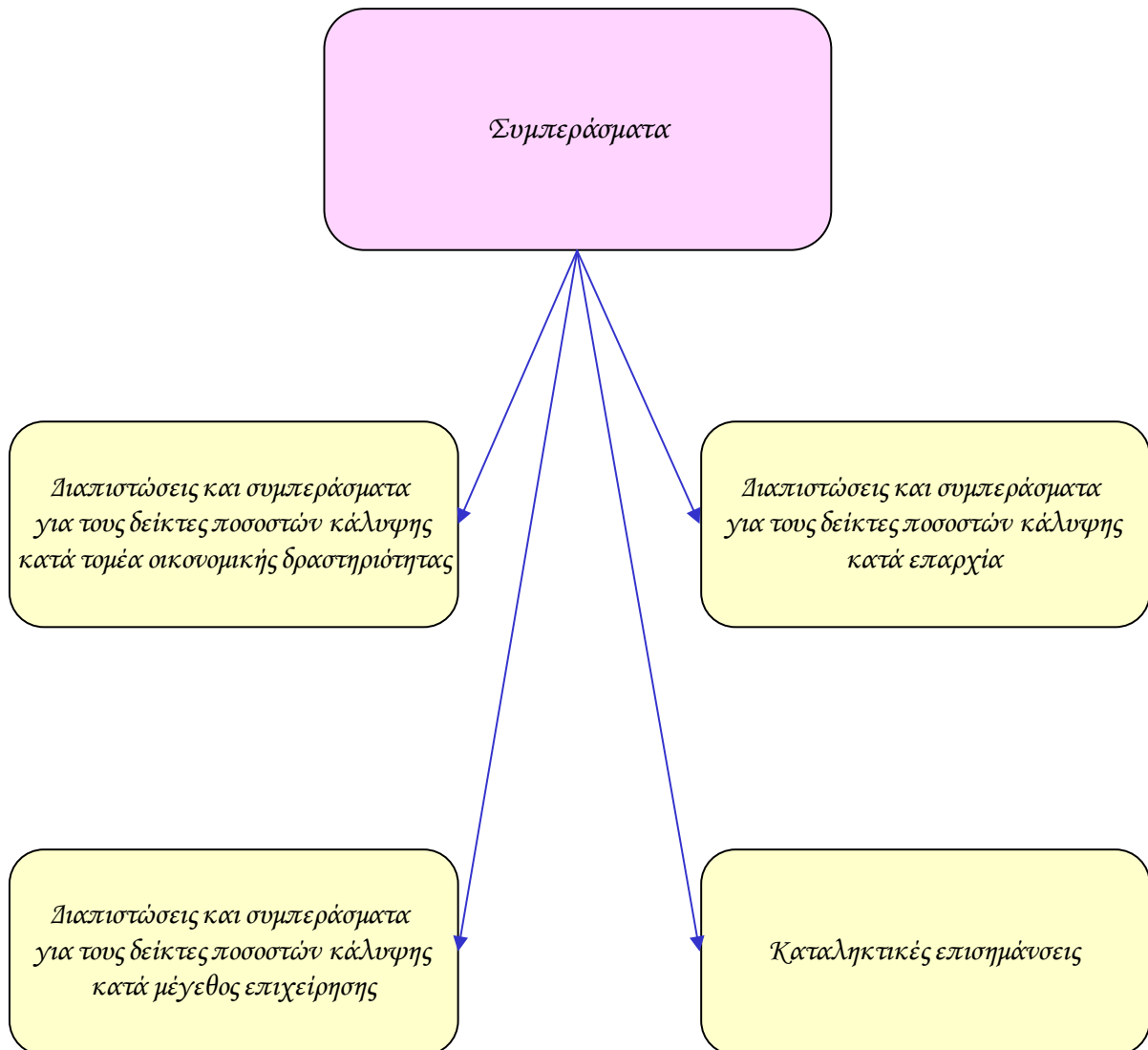

## 6.1. Διαπιστώσεις και συμπεράσματα για τους δείκτες ποσοστών κάλυψης κατά τομέα οικονομικής δραστηριότητας

Στο Σχεδιάγραμμα 19 παρουσιάζεται ο μέσος όρος ποσοστών κάλυψης χορηγιών της ΑνΑΔ στις εισπράξεις τέλους κατά τομέα οικονομικής δραστηριότητας την περίοδο 2010-2011.

**ΣΧΕΔΙΑΓΡΑΜΜΑ 19**  
**ΜΕΣΟΣ ΟΡΟΣ ΠΟΣΟΣΤΩΝ ΚΑΛΥΨΗΣ ΧΟΡΗΓΙΩΝ ΤΗΣ**  
**ΑνΑΔ ΣΤΙΣ ΕΙΣΠΡΑΞΕΙΣ ΤΕΛΟΥΣ ΚΑΤΑ ΤΟΜΕΑ**  
**ΟΙΚΟΝΟΜΙΚΗΣ ΔΡΑΣΤΗΡΙΟΤΗΤΑΣ ΤΟ 2010-2011**

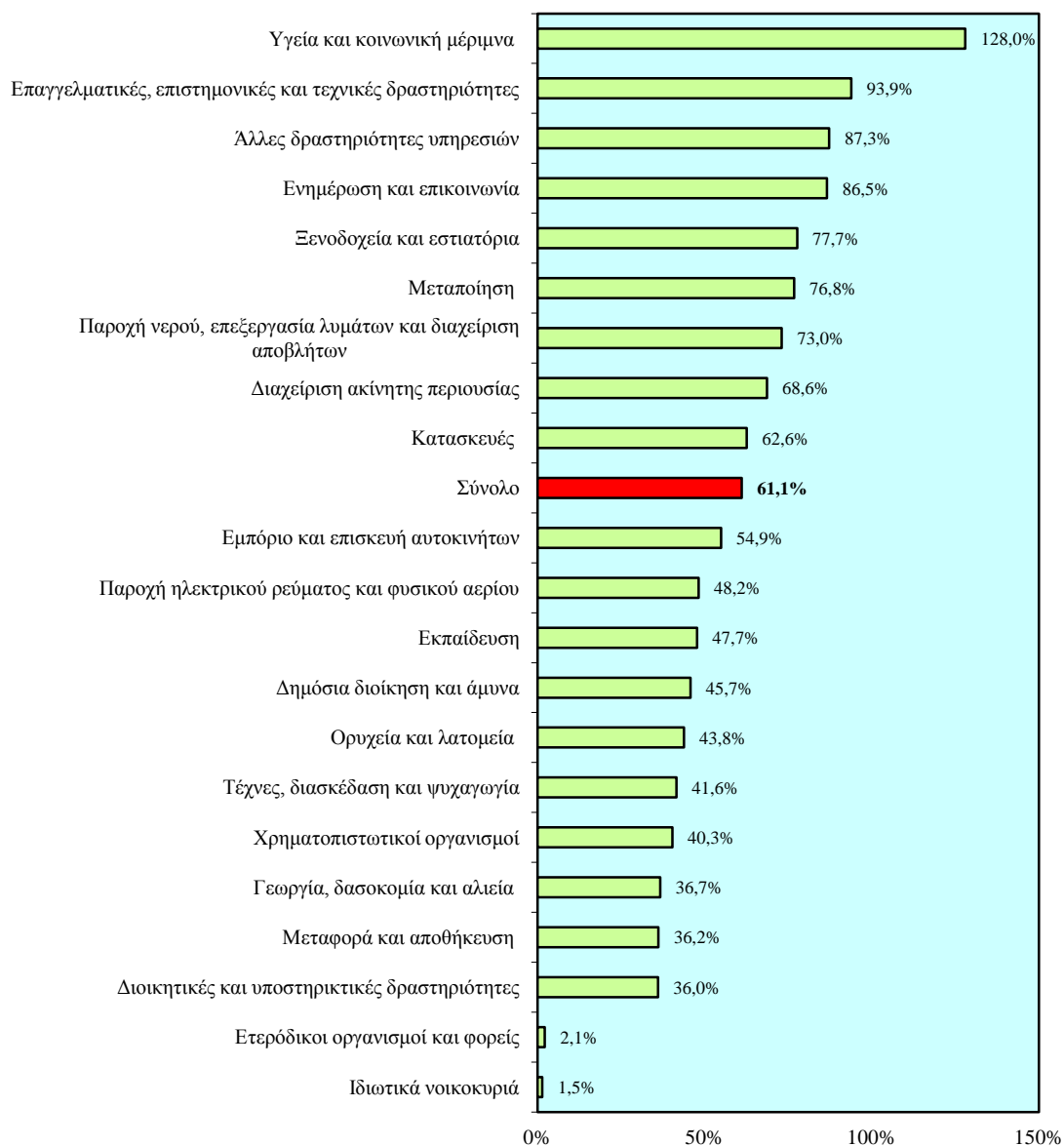

Όπως διαπιστώνεται από την εξέταση του Σχεδιαγράμματος 19, ο τομέας της **Υγείας και κοινωνικής μέριμνας** καταγράφει το μεγαλύτερο με διαφορά μέσο όρο ποσοστού κάλυψης χορηγιών την περίοδο 2010-2011 με 128,0%, ποσοστό το οποίο είναι σημαντικά μεγαλύτερο από το μέσο όρο του συνόλου (61,1%). Ακολουθούν οι τομείς των **Επαγγελματικών, επιστημονικών και τεχνικών δραστηριοτήτων** με 93,9%, των **Άλλων δραστηριοτήτων υπηρεσιών** με 87,3% και της **Ενημέρωσης και επικοινωνίας** με 86,5%.

Στο Σχεδιάγραμμα 20 παρουσιάζεται ο μέσος όρος ποσοστών κάλυψης επιχειρήσεων από δραστηριότητες της ΑνΑΔ κατά τομέα οικονομικής δραστηριότητας την περίοδο 2010-2011.

**ΣΧΕΔΙΑΓΡΑΜΜΑ 20**  
**ΜΕΣΟΣ ΟΡΟΣ ΠΟΣΟΣΤΩΝ ΚΑΛΥΨΗΣ ΕΠΙΧΕΙΡΗΣΕΩΝ**  
**ΑΠΟ ΔΡΑΣΤΗΡΙΟΤΗΤΕΣ ΤΗΣ ΑνΑΔ ΚΑΤΑ ΤΟΜΕΑ**  
**ΟΙΚΟΝΟΜΙΚΗΣ ΔΡΑΣΤΗΡΙΟΤΗΤΑΣ ΤΟ 2010-2011**

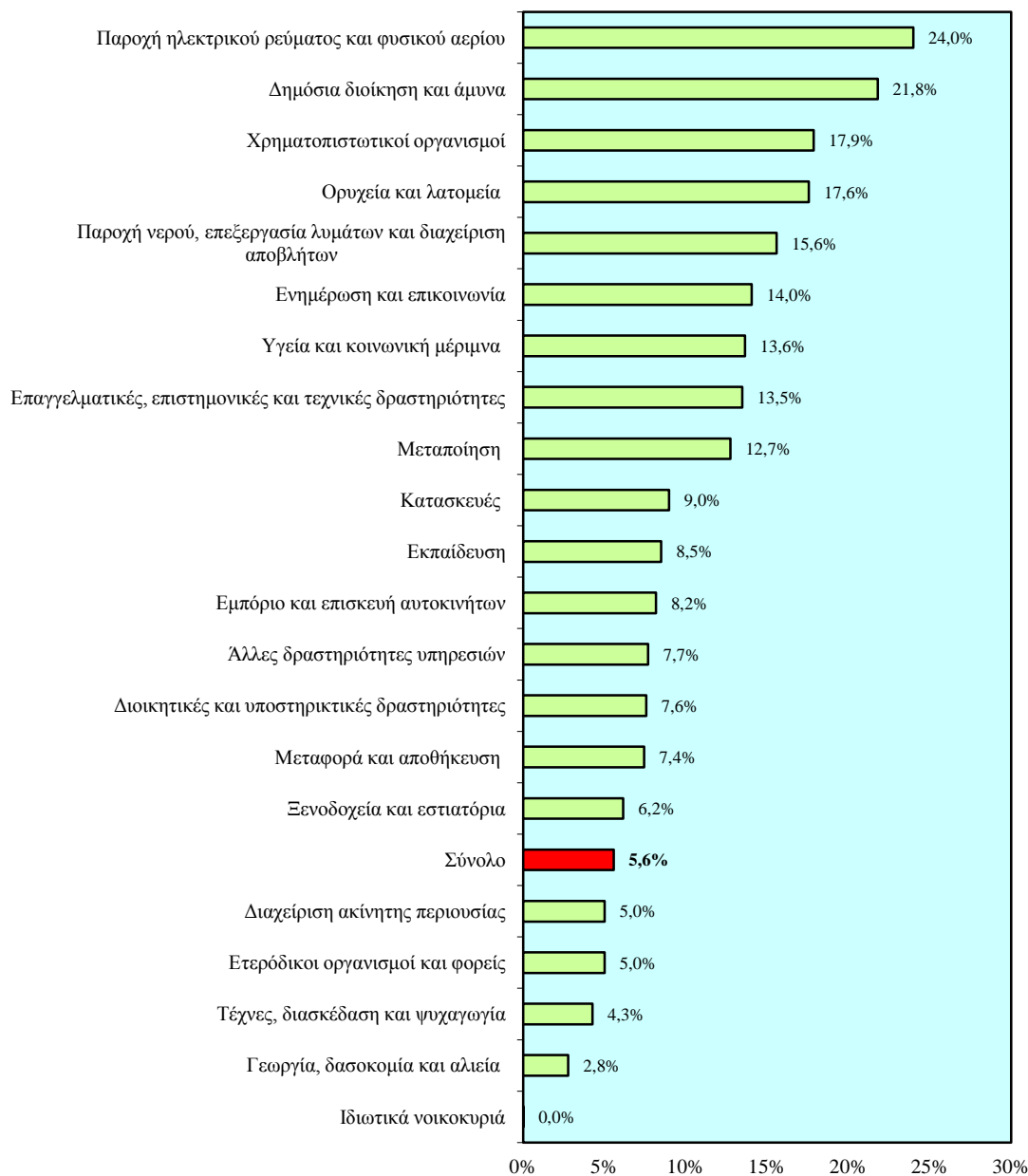

Από την ανάλυση των στοιχείων του Σχεδιαγράμματος 20 προκύπτει ότι το μεγαλύτερο μέσο όρο ποσοστού κάλυψης επιχειρήσεων από δραστηριότητες της ΑνΑΔ την περίοδο 2010-2011 σημείωσε ο τομέας της **Παροχής ηλεκτρικού ρεύματος και φυσικού αερίου** με 24,0%, επίδοση που είναι σημαντικά μεγαλύτερη από το μέσο όρο του συνόλου (5,6%). Ακολουθούν οι τομείς της **Δημόσιας διοίκησης και άμυνας** με 21,8%, των **Χρηματοπιστωτικών οργανισμών** με 17,9% και των **Ορυχείων και λατομείων** με 17,6%.

Τα ποσοστά κάλυψης τόσο των χορηγιών όσο και των επιχειρήσεων στους κύριους τομείς οικονομικής δραστηριότητας για την περίοδο 2010-2011 παρουσιάζονται στο Σχεδιάγραμμα 21. Σημειώνεται ότι ο κάθετος και οριζόντιος άξονας εντός του σχεδιαγράμματος αντιπροσωπεύουν αντίστοιχα τους μέσους όρους των ποσοστών κάλυψης χορηγιών και επιχειρήσεων για το σύνολο των επιχειρήσεων την περίοδο 2010-2011.

Από την εξέταση του Σχεδιαγράμματος 21 διαπιστώνεται ότι οι 5 τομείς με το **μεγαλύτερο μέσο όρο ποσοστού κάλυψης τόσο χορηγιών όσο και επιχειρήσεων** την περίοδο 2010-2011 είναι η **Υγεία και κοινωνική μέριμνα**, οι **Επαγγελματικές, επιστημονικές και τεχνικές δραστηριότητες**, η **Ενημέρωση και επικοινωνία**, οι **Άλλες δραστηριότητες υπηρεσιών** και τα **Ξενοδοχεία και εστιατόρια**.

**ΣΧΕΔΙΑΓΡΑΜΜΑ 21**  
**ΠΟΣΟΣΤΑ ΚΑΛΥΨΗΣ ΧΟΡΗΓΙΩΝ ΚΑΙ ΕΠΙΧΕΙΡΗΣΕΩΝ**  
**ΣΤΟΥΣ ΚΥΡΙΟΥΣ ΤΟΜΕΙΣ ΟΙΚΟΝΟΜΙΚΗΣ**  
**ΔΡΑΣΤΗΡΙΟΤΗΤΑΣ ΤΗΝ ΠΕΡΙΟΔΟ 2010-2011**

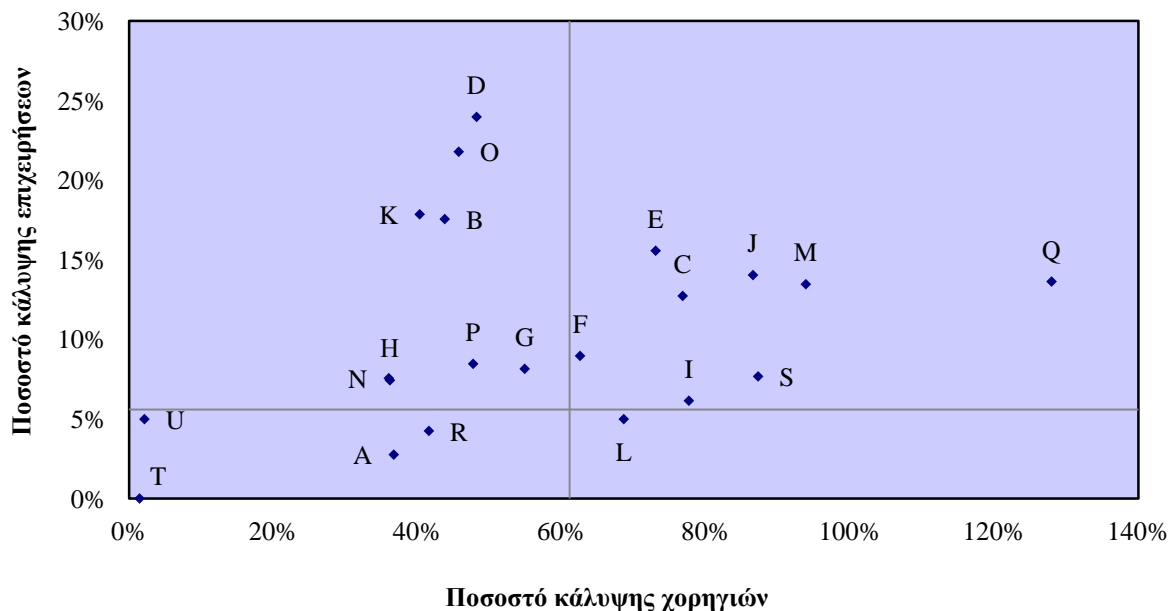

**A:** Γεωργία, δασοκομία και αλιεία **B:** Ορυχεία και λατομεία **C:** Μεταποίηση **D:** Παροχή ηλεκτρικού ρεύματος και φυσικού αερίου **E:** Παροχή νερού, επεξεργασία λυμάτων και διαχείριση αποβλήτων **F:** Κατασκευές **G:** Εμπόριο και επισκευή αυτοκινήτων **H:** Μεταφορά και αποθήκευση **I:** Ξενοδοχεία και εστιατόρια **J:** Ενημέρωση και επικοινωνία **K:** Χρηματοπιστωτικοί οργανισμοί **L:** Διαχείριση ακίνητης περιουσίας **M:** Επαγγελματικές, επιστημονικές και τεχνικές δραστηριότητες **N:** Διοικητικές και υποστηρικτικές δραστηριότητες **O:** Δημόσια διοίκηση και άμυνα **P:** Εκπαίδευση **Q:** Υγεία και κοινωνική μέριμνα **R:** Τέχνες, διασκέδαση και ψυχαγωγία **S:** Άλλες δραστηριότητες υπηρεσιών **T:** Ιδιωτικά νοικοκυριά **U:** Ετερόδοκοι οργανισμοί και φορείς

Στο Σχεδιάγραμμα 22 παρουσιάζονται οι 10 επιμέρους τομείς οικονομικής δραστηριότητας με τα μεγαλύτερα ποσοστά κάλυψης χορηγιών και επιχειρήσεων την περίοδο 2010-2011.

Οι 5 επιμέρους τομείς με το **μεγαλύτερο μέσο όρο ποσοστού κάλυψης τόσο χορηγιών όσο και επιχειρήσεων** την περίοδο 2010-2011 είναι οι **Δραστηριότητες αρχιτεκτόνων και μηχανικών**, η **Παραγωγή χημικών και φαρμακευτικών προϊόντων**, η **Πληροφορική**, η **Έρευνα και ανάπτυξη** και η **Βιομηχανία ξύλου και προϊόντων ξύλου**.



**ΣΧΕΔΙΑΓΡΑΜΜΑ 22**  
**ΟΙ 10 ΕΠΙΜΕΡΟΥΣ ΤΟΜΕΙΣ ΟΙΚΟΝΟΜΙΚΗΣ**  
**ΔΡΑΣΤΗΡΙΟΤΗΤΑΣ ΜΕ ΤΑ ΜΕΓΑΛΥΤΕΡΑ ΠΟΣΟΣΤΑ**  
**ΚΑΛΥΨΗΣ ΧΟΡΗΓΙΩΝ ΚΑΙ ΕΠΙΧΕΙΡΗΣΕΩΝ**  
**ΤΗΝ ΠΕΡΙΟΔΟ 2010-2011**

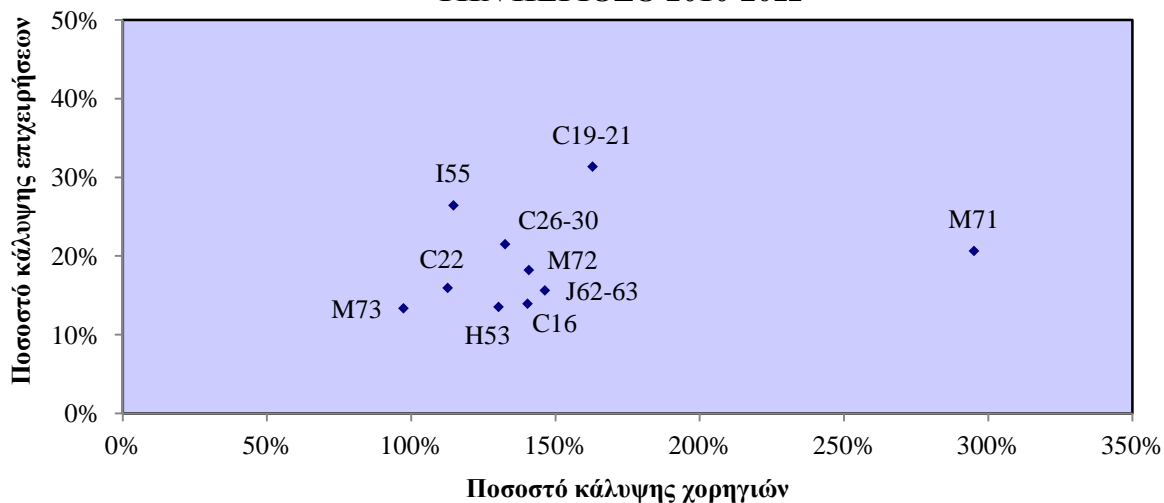

**C16:** Βιομηχανία ξύλου και προϊόντων ξύλου **C19-21:** Παραγωγή χημικών και φαρμακευτικών προϊόντων  
**C22:** Κατασκευή προϊόντων από ελαστικό και πλαστικό **C26-30:** Κατασκευή ηλεκτρονικού και ηλεκτρολογικού εξοπλισμού και μηχανημάτων **H53:** Ταχυδρομικές και ταχυμεταφορικές δραστηριότητες  
**I55:** Ξενοδοχεία **J62-63:** Πληροφορική **M71:** Δραστηριότητες αρχιτεκτόνων και μηχανικών **M72:** Έρευνα και ανάπτυξη **M73:** Διαφήμιση και έρευνα αγοράς

Στο Σχεδιάγραμμα 23 παρουσιάζονται τα ποσοστά κάλυψης τόσο των χορηγιών όσο και των επιχειρήσεων στους 10 τομείς οικονομικής δραστηριότητας με τη μεγαλύτερη απασχόληση το 2010 και το 2011.

**ΣΧΕΔΙΑΓΡΑΜΜΑ 23**  
**ΠΟΣΟΣΤΑ ΚΑΛΥΨΗΣ ΧΟΡΗΓΙΩΝ ΚΑΙ ΕΠΙΧΕΙΡΗΣΕΩΝ**  
**ΣΤΟΥΣ 10 ΤΟΜΕΙΣ ΟΙΚΟΝΟΜΙΚΗΣ ΔΡΑΣΤΗΡΙΟΤΗΤΑΣ ΜΕ**  
**ΤΗ ΜΕΓΑΛΥΤΕΡΗ ΑΠΑΣΧΟΛΗΣΗ ΤΟ 2010 ΚΑΙ 2011**

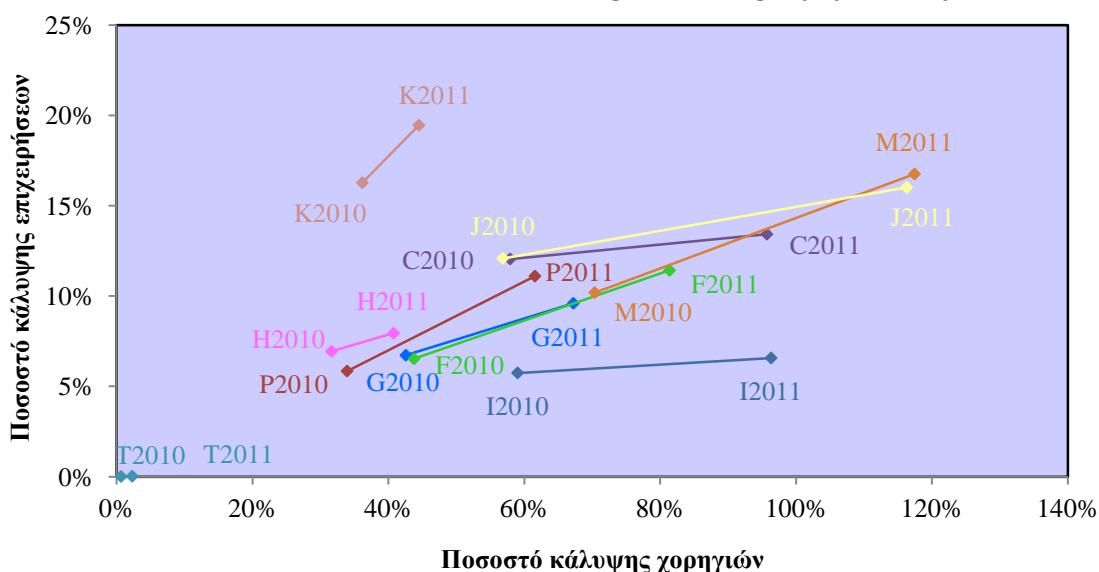

**C:** Μεταποίηση **F:** Κατασκευές **G:** Εμπόριο και επισκευή αυτοκινήτων **H:** Μεταφορά και αποθήκευση  
**I:** Ξενοδοχεία και εστιατόρια **J:** Ενημέρωση και επικοινωνία **K:** Χρηματοπιστωτικοί οργανισμοί  
**M:** Επαγγελματικές, επιστημονικές και τεχνικές δραστηριότητες **P:** Εκπαίδευση **T:** Ιδιωτικά νοικοκυριά

Όπως διαπιστώνεται από την εξέταση του Σχεδιαγράμματος 23, οι 5 τομείς με τη μεγαλύτερη απασχόληση που είχαν και συγχρόνως και τη μεγαλύτερη βελτίωση στα ποσοστά κάλυψης τόσο των χορηγιών όσο και των επιχειρήσεων την περίοδο 2010-2011 είναι η **Ενημέρωση και επικοινωνία**, οι **Επαγγελματικές, επιστημονικές και τεχνικές δραστηριότητες**, η **Μεταποίηση**, τα **Ξενοδοχεία και εστιατόρια** και οι **Κατασκευές**.

## 6.2. Διαπιστώσεις και συμπεράσματα για τους δείκτες ποσοστών κάλυψης κατά μέγεθος επιχείρησης

Στο Σχεδιάγραμμα 24 παρουσιάζεται ο μέσος όρος ποσοστών κάλυψης χορηγιών της ΑνΑΔ στις εισπράξεις τέλους κατά μέγεθος επιχείρησης την περίοδο 2005-2011.

Από την εξέταση του Σχεδιαγράμματος 24 διαπιστώνεται ότι ο **μεγαλύτερος μέσος όρος ποσοστού κάλυψης χορηγιών της ΑνΑΔ στις εισπράξεις τέλους** την περίοδο 2005-2011 εντοπίζεται στις **επιχειρήσεις με μέγεθος 10-19 άτομα με 60,4%**. Ακολουθούν με ποσοστά μεγαλύτερα από το μέσο όρο του συνόλου (50,8%), οι **επιχειρήσεις με μέγεθος 20-49 άτομα (54,1%)**, οι **επιχειρήσεις με μέγεθος 5-9 άτομα (52,9%)** και οι **επιχειρήσεις με μέγεθος 50-99 άτομα (52,2%)**. Επισημαίνεται το **χαμηλό ποσοστό κάλυψης χορηγιών στις επιχειρήσεις με 1 άτομο που ανήλθε στο 21,9%**.

**ΣΧΕΔΙΑΓΡΑΜΜΑ 24**  
**ΜΕΣΟΣ ΟΡΟΣ ΠΟΣΟΣΤΩΝ ΚΑΛΥΨΗΣ ΧΟΡΗΓΙΩΝ ΤΗΣ**  
**ΑνΑΔ ΣΤΙΣ ΕΙΣΠΡΑΞΕΙΣ ΤΕΛΟΥΣ ΚΑΤΑ ΜΕΓΕΘΟΣ**  
**ΕΠΙΧΕΙΡΗΣΗΣ ΤΗΝ ΠΕΡΙΟΔΟ 2005-2011**

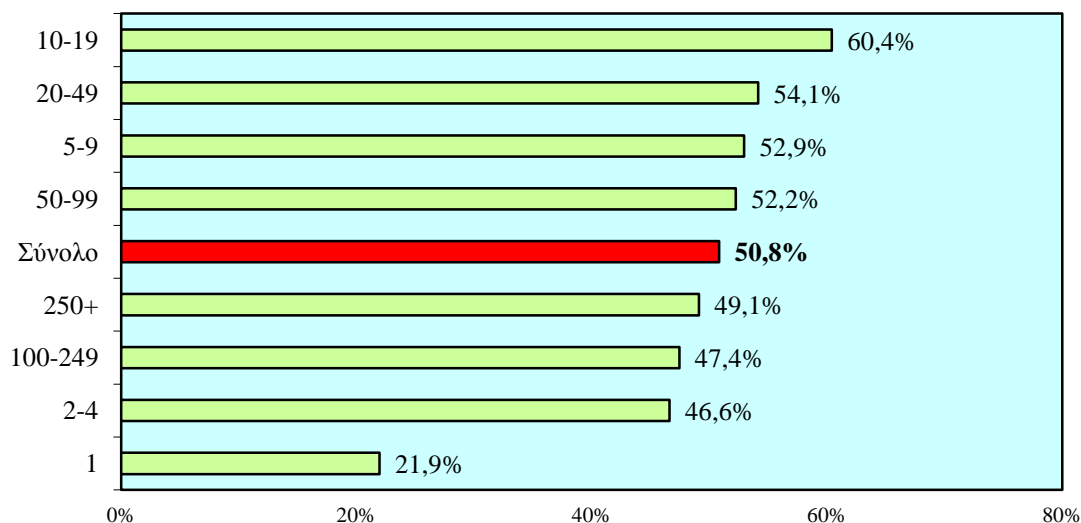

Ο μέσος όρος ποσοστών κάλυψης επιχειρήσεων από δραστηριότητες της ΑνΑΔ κατά μέγεθος επιχειρήσεων την περίοδο 2005-2011 παρουσιάζεται στο Σχεδιάγραμμα 25.

Όπως φαίνεται στο Σχεδιάγραμμα 25, οι **επιχειρήσεις με μέγεθος 250 άτομα και άνω** κατέγραψαν το **μεγαλύτερο με διαφορά μέσο όρο ποσοστό κάλυψης επιχειρήσεων** από δραστηριότητες της ΑνΑΔ την περίοδο 2005-2011 με **93,6%**. Ακολουθούν με σχετικά ψηλά ποσοστά οι **επιχειρήσεις με μέγεθος 100-249 άτομα και 50-99 άτομα με 79,5% και 68,3%**

αντίστοιχα. Επισημαίνονται τα **πολύ χαμηλά ποσοστά κάλυψης επιχειρήσεων με μέγεθος 2-4 άτομα και 1 άτομο που ανήλθαν στο 4,9% και 0,7% αντίστοιχα.**

**ΣΧΕΔΙΑΓΡΑΜΜΑ 25**  
**ΜΕΣΟΣ ΟΡΟΣ ΠΟΣΟΣΤΩΝ ΚΑΛΥΨΗΣ ΕΠΙΧΕΙΡΗΣΕΩΝ**  
**ΑΠΟ ΔΡΑΣΤΗΡΙΟΤΗΤΕΣ ΤΗΣ ΑνΑΔ ΚΑΤΑ ΜΕΓΕΘΟΣ**  
**ΕΠΙΧΕΙΡΗΣΗΣ ΤΗΝ ΠΕΡΙΟΔΟ 2005-2011**

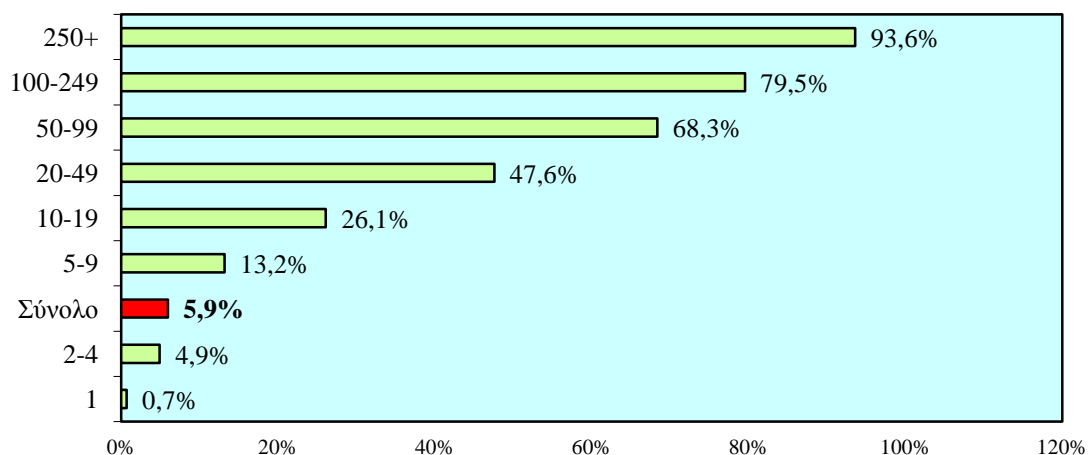

Στο Σχεδιάγραμμα 26 παρουσιάζονται τα ποσοστά κάλυψης τόσο των χορηγιών όσο και των επιχειρήσεων στις ομάδες μεγεθών επιχειρήσεων την περίοδο 2005-2011. Σημειώνεται ότι ο κάθετος και οριζόντιος άξονας εντός του σχεδιαγράμματος αντιπροσωπεύουν αντίστοιχα τους μέσους όρους των ποσοστών κάλυψης χορηγιών και επιχειρήσεων για το σύνολο των επιχειρήσεων την περίοδο 2005-2011.

Από την εξέταση του Σχεδιαγράμματος 26 διαπιστώνεται ότι τα μεγαλύτερα ποσοστά κάλυψης τόσο χορηγιών όσο και επιχειρήσεων την περίοδο 2005-2011 παρατηρούνται στις **επιχειρήσεις μέσου και μεγάλου μεγέθους**, δηλαδή στις επιχειρήσεις με μέγεθος **250 άτομα και άνω**, τις επιχειρήσεις με μέγεθος **100-249 άτομα** και τις επιχειρήσεις με μέγεθος **50-99 άτομα**.

**ΣΧΕΔΙΑΓΡΑΜΜΑ 26**  
**ΠΟΣΟΣΤΑ ΚΑΛΥΨΗΣ ΧΟΡΗΓΙΩΝ ΚΑΙ ΕΠΙΧΕΙΡΗΣΕΩΝ**  
**ΣΤΙΣ ΟΜΑΔΕΣ ΜΕΓΕΘΩΝ ΕΠΙΧΕΙΡΗΣΕΩΝ**  
**ΤΗΝ ΠΕΡΙΟΔΟ 2005-2011**

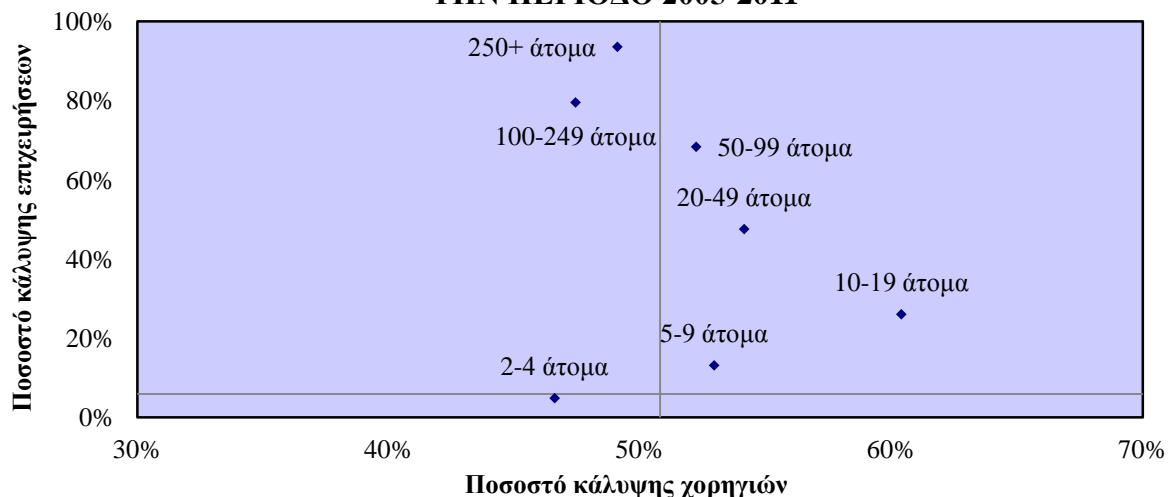

Τα ποσοστά κάλυψης τόσο των χορηγιών όσο και των επιχειρήσεων στις ομάδες μεγεθών επιχειρήσεων το 2005 και το 2011 παρουσιάζονται στο Σχεδιάγραμμα 27.

Όπως διαπιστώνεται από την εξέταση του Σχεδιαγράμματος 27, οι ομάδες μεγεθών επιχειρήσεων που είχαν τη **μεγαλύτερη με διαφορά βελτίωση στα ποσοστά κάλυψης τόσο των χορηγιών όσο και των επιχειρήσεων** την περίοδο 2005-2011 είναι οι **επιχειρήσεις με μέγεθος 2-4 άτομα** και οι **επιχειρήσεις με μέγεθος 5-9 άτομα**. Σημαντική βελτίωση των ποσοστών κάλυψης παρουσίασαν επίσης οι επιχειρήσεις με μέγεθος 10-19 άτομα και οι επιχειρήσεις με 1 άτομο.

**ΣΧΕΔΙΑΓΡΑΜΜΑ 27**  
**ΠΟΣΟΣΤΑ ΚΑΛΥΨΗΣ ΧΟΡΗΓΙΩΝ ΚΑΙ ΕΠΙΧΕΙΡΗΣΕΩΝ**  
**ΣΤΙΣ ΟΜΑΔΕΣ ΜΕΓΕΘΩΝ ΕΠΙΧΕΙΡΗΣΕΩΝ**  
**ΤΟ 2005 ΚΑΙ 2011**

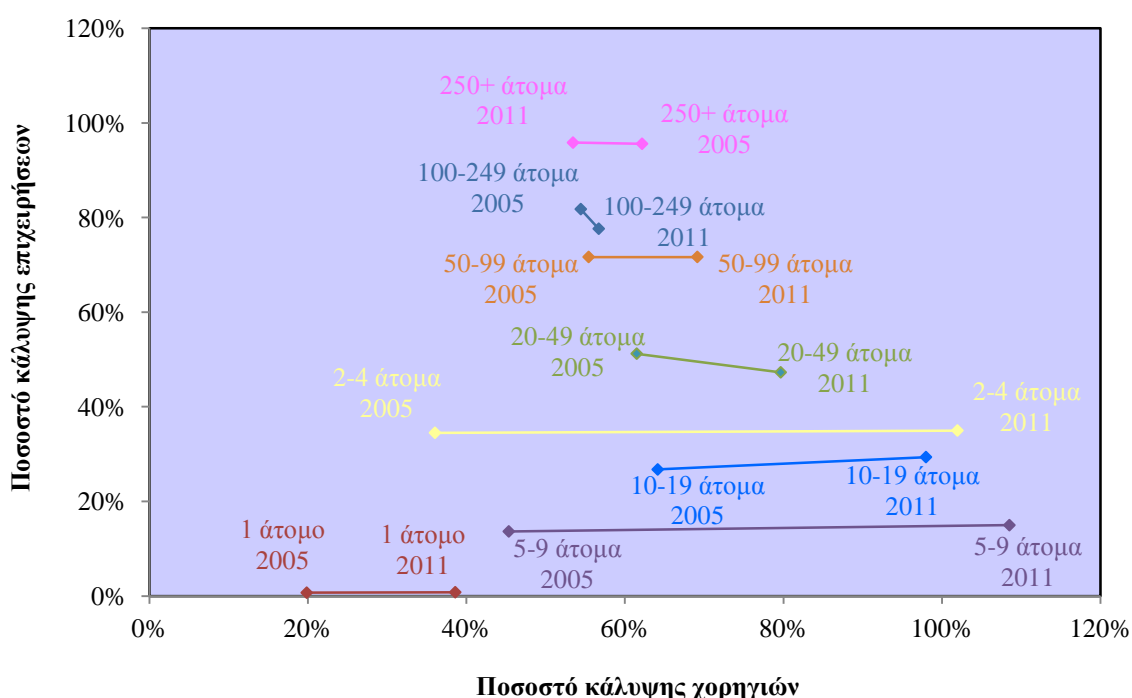

### 6.3. Διαπιστώσεις και συμπεράσματα για τους δείκτες ποσοστών κάλυψης κατά επαρχία

Στο Σχεδιάγραμμα 28 παρουσιάζεται ο μέσος όρος ποσοστών κάλυψης χορηγιών της ΑνΑΔ στις εισπράξεις τέλους κατά επαρχία την περίοδο 2005-2011.

Από την εξέταση του Σχεδιαγράμματος 28 διαπιστώνεται ότι ο **μεγαλύτερος μέσος όρος ποσοστού κάλυψης χορηγιών** της ΑνΑΔ στις εισπράξεις τέλους την περίοδο 2005-2011 σημειώθηκε στην **επαρχία Αμμοχώστου με 58,8%**. Ακολουθούν με ποσοστά μεγαλύτερα από το μέσο όρο του συνόλου των επιχειρήσεων (50,8%) οι επιχειρήσεις της επαρχίας **Πάφου και της Λευκωσίας με 53,9% και 52,4% αντίστοιχα**. Μικρότερα ποσοστά από το μέσο όρο του συνόλου σημείωσαν οι επαρχίες της **Λάρνακας και Λεμεσού με 50,3% και 45,3% αντίστοιχα**.

**ΣΧΕΔΙΑΓΡΑΜΜΑ 28**  
**ΜΕΣΟΣ ΟΡΟΣ ΠΟΣΟΣΤΩΝ ΚΑΛΥΨΗΣ ΧΟΡΗΓΙΩΝ ΤΗΣ**  
**ΑνΑΔ ΣΤΙΣ ΕΙΣΠΡΑΞΕΙΣ ΤΕΛΟΥΣ ΚΑΤΑ ΕΠΑΡΧΙΑ**  
**ΤΗΝ ΠΕΡΙΟΔΟ 2005-2011**

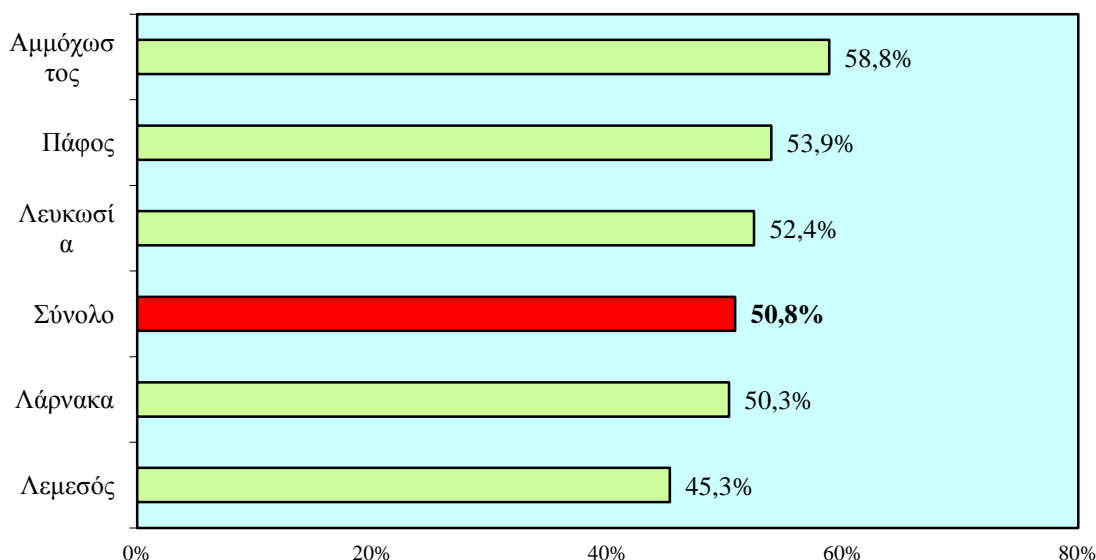

Ο μέσος όρος ποσοστών κάλυψης επιχειρήσεων από δραστηριότητες της ΑνΑΔ κατά επαρχία την περίοδο 2005-2011 παρουσιάζεται στο Σχεδιάγραμμα 29.

Όπως φαίνεται στο Σχεδιάγραμμα 29, η **επαρχία Λευκωσίας** αποτελεί τη μόνη επαρχία που σημείωσε **μεγαλύτερο μέσο όρο ποσοστού κάλυψης επιχειρήσεων** από τον αντίστοιχο μέσο όρο του συνόλου των επιχειρήσεων με **6,4%**. Ακολουθούν με πιο χαμηλά ποσοστά η **Λεμεσός** και η **Λάρνακα** με **5,8%** και **5,6%** αντίστοιχα. Επισημαίνονται επίσης τα χαμηλά ποσοστά κάλυψης επιχειρήσεων της **Πάφου (5,4%)** και της **Αμμοχώστου (5,3%)**.

**ΣΧΕΔΙΑΓΡΑΜΜΑ 29**  
**ΜΕΣΟΣ ΟΡΟΣ ΠΟΣΟΣΤΩΝ ΚΑΛΥΨΗΣ ΕΠΙΧΕΙΡΗΣΕΩΝ**  
**ΑΠΟ ΔΡΑΣΤΗΡΙΟΤΗΤΕΣ ΤΗΣ ΑνΑΔ ΚΑΤΑ ΕΠΑΡΧΙΑ**  
**ΤΗΝ ΠΕΡΙΟΔΟ 2005-2011**

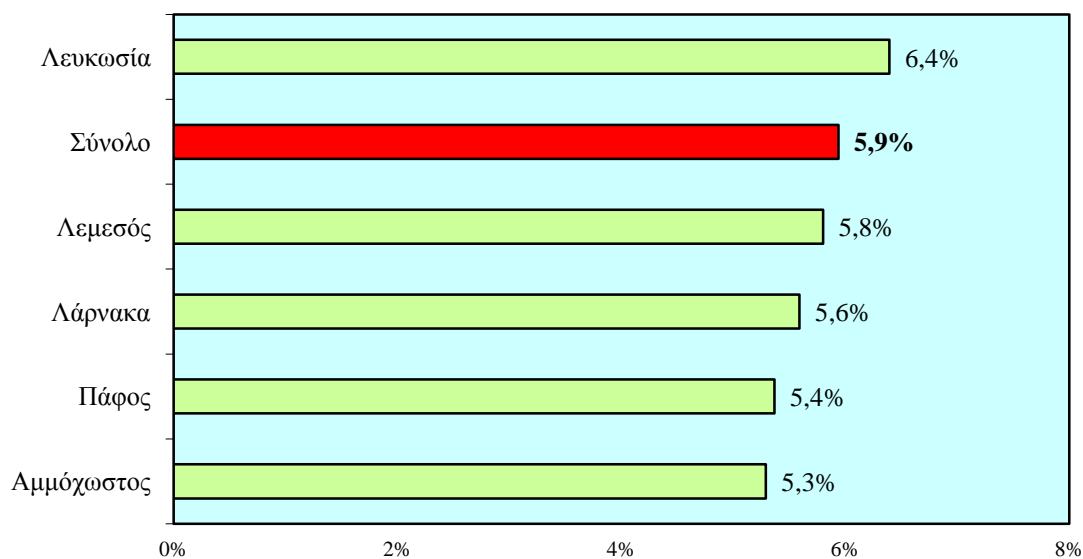

Στο Σχεδιάγραμμα 30 παρουσιάζονται τα ποσοστά κάλυψης τόσο των χορηγιών όσο και των επιχειρήσεων στις επαρχίες την περίοδο 2005-2011. Σημειώνεται ότι ο κάθετος και οριζόντιος άξονας εντός του σχεδιαγράμματος αντιπροσωπεύουν αντίστοιχα τους μέσους όρους των ποσοστών κάλυψης χορηγιών και επιχειρήσεων για το σύνολο των επιχειρήσεων την περίοδο 2005-2011.

Από την εξέταση του Σχεδιαγράμματος 30 διαπιστώνεται ότι τα **μεγαλύτερα ποσοστά κάλυψης τόσο χορηγιών όσο και επιχειρήσεων** την περίοδο 2005-2011 παρατηρούνται στις επαρχίες **Αμμοχώστου, Πάφου και Λευκωσίας**.

**ΣΧΕΔΙΑΓΡΑΜΜΑ 30**  
**ΠΟΣΟΣΤΑ ΚΑΛΥΨΗΣ ΧΟΡΗΓΙΩΝ ΚΑΙ ΕΠΙΧΕΙΡΗΣΕΩΝ**  
**ΣΤΙΣ ΕΠΑΡΧΙΕΣ ΤΗΝ ΠΕΡΙΟΔΟ 2005-2011**

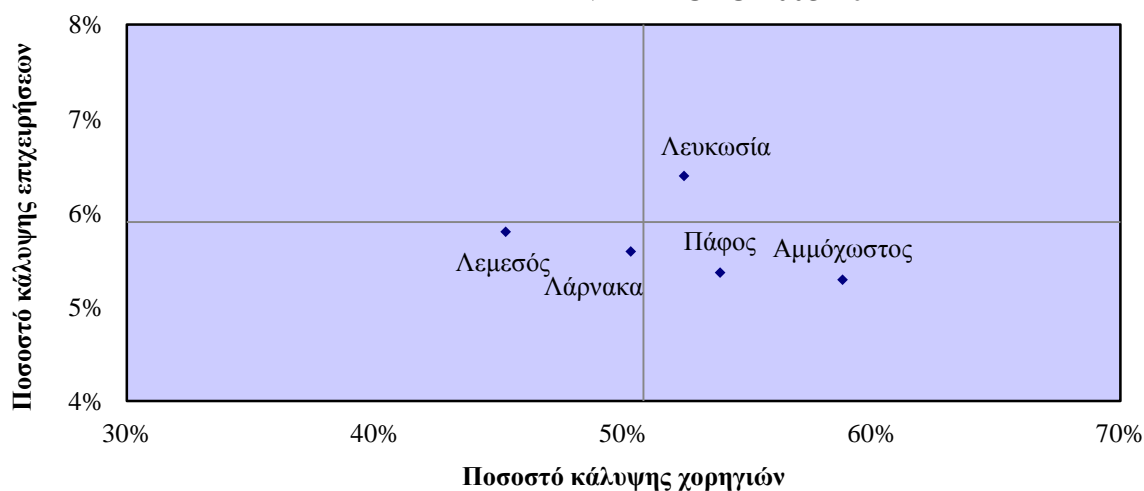

Τα ποσοστά κάλυψης τόσο των χορηγιών όσο και των επιχειρήσεων στις επαρχίες το 2005 και το 2011 παρουσιάζονται στο Σχεδιάγραμμα 31.

Όπως προκύπτει από την εξέταση του Σχεδιαγράμματος 31, οι επαρχίες που είχαν τη **μεγαλύτερη με διαφορά βελτίωση στα ποσοστά κάλυψης τόσο των χορηγιών όσο και των επιχειρήσεων** την περίοδο 2005-2011 είναι η **Πάφος** και η **Λεμεσός**.

**ΣΧΕΔΙΑΓΡΑΜΜΑ 31**  
**ΠΟΣΟΣΤΑ ΚΑΛΥΨΗΣ ΧΟΡΗΓΙΩΝ ΚΑΙ ΕΠΙΧΕΙΡΗΣΕΩΝ**  
**ΣΤΙΣ ΕΠΑΡΧΙΕΣ ΤΟ 2005 ΚΑΙ 2011**

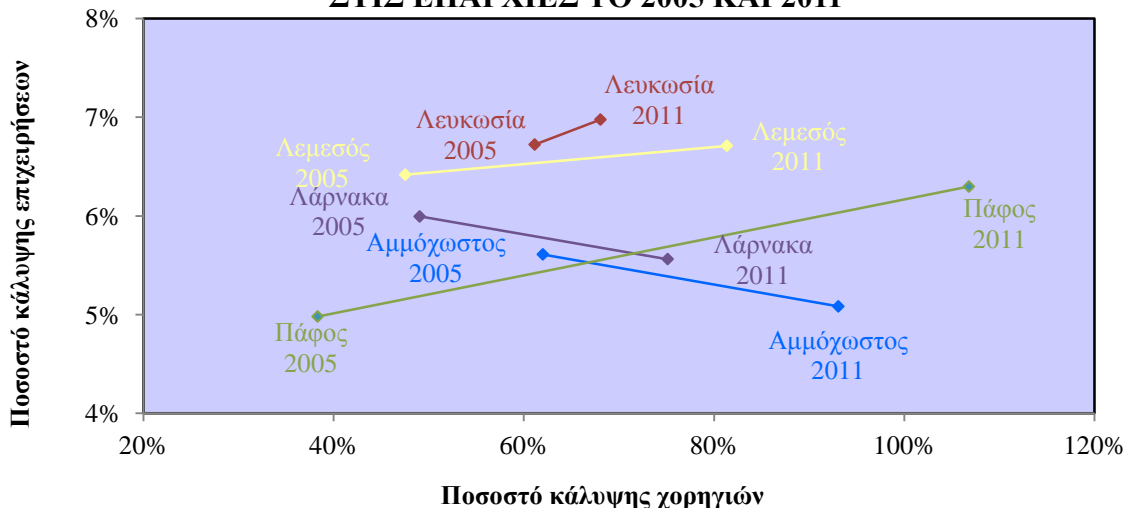

#### 6.4. Καταληκτικές επισημάνσεις

Οι καταληκτικές επισημάνσεις που παρουσιάζονται στη συνέχεια απορρέουν μέσα από την εικόνα που σχηματίστηκε αναλύοντας τους δείκτες ποσοστού κάλυψης χορηγιών της ΑνΑΔ στις εισπράξεις τέλους και του ποσοστού κάλυψης επιχειρήσεων από δραστηριότητες της ΑνΑΔ για το σύνολο των επιχειρήσεων καθώς και κατά τομέα οικονομικής δραστηριότητας, μέγεθος επιχείρησης και επαρχία.

##### Σύνολο

- (i) Το ύψος των χορηγιών της ΑνΑΔ σε επιχειρήσεις για τη συμμετοχή τους στις δραστηριότητες της σημείωσε **διαχρονικά σημαντική αύξηση** με αποτέλεσμα τον υπερδιπλασιασμό των χορηγιών που δόθηκαν το 2011 σε σχέση με το επίπεδο των χορηγιών της περιόδου 2005-2009. Οι χορηγίες της ΑνΑΔ ανήλθαν σε €20.226.233 το 2011 σημειώνοντας αύξηση 63,7% σε σύγκριση με το 2010.
- (ii) Οι εισπράξεις τέλους παρουσίασαν **σημαντικούς ρυθμούς αύξησης την περίοδο 2005-2008** με μέσο ετήσιο ρυθμό αύξησης 11,9% ενώ στη συνέχεια σημείωσαν **καθοδική τάση** με το μέσο ετήσιο ρυθμό αύξησης της περιόδου **2008-2011** να μειώνεται στο 2,8%. Οι συνολικές εισπράξεις ανήλθαν σε €26.839.027 το 2011 σημειώνοντας μικρή αύξηση 1,8% σε σύγκριση με το 2010.
- (iii) Ο δείκτης ποσοστού κάλυψης χορηγιών της ΑνΑΔ στις εισπράξεις τέλους από επιχειρήσεις **σημείωσε σημαντικές αυξομειώσεις** την περίοδο 2005-2011 και από 55,2% το 2005 ανήλθε στο **75,4% το 2011**.
- (iv) Ο αριθμός των επιχειρήσεων που συμμετείχαν σε δραστηριότητες της ΑνΑΔ την περίοδο 2005-2011 παρουσίασε **σημαντικές διακυμάνσεις** με τον αριθμό τους να αυξάνεται από 3.557 επιχειρήσεις το 2005 σε **4.884 επιχειρήσεις το 2011**, που αποτελεί το μέγιστο σημείο της περιόδου.
- (v) Ο αριθμός των δικαιούχων επιχειρήσεων παρουσίασε **σημαντική διαχρονική αύξηση** την περίοδο 2005-2011 με τον αριθμό τους να αυξάνεται από 56.592 επιχειρήσεις το 2005 σε **74.934 επιχειρήσεις το 2011**.
- (vi) Ο δείκτης ποσοστού κάλυψης επιχειρήσεων από δραστηριότητες της ΑνΑΔ σημείωσε **σημαντικές διακυμάνσεις** την περίοδο 2005-2011 με το ποσοστό του να μειώνεται από 6,3% το 2005 σε 4,6% το 2010 ενώ στη συνέχεια σημείωσε σημαντική αύξηση και ανήλθε στο **6,5% το 2011**.

##### Τομείς οικονομικής δραστηριότητας

- (i) Ο δείκτης ποσοστού κάλυψης χορηγιών της ΑνΑΔ στις εισπράξεις τέλους παρουσίασε **σημαντική αύξηση** την περίοδο 2010-2011 και στους τρεις ευρείς τομείς οικονομικής δραστηριότητας. Το μεγαλύτερο ποσοστό κάλυψης χορηγιών το 2011 παρατηρείται στο δευτερογενή τομέα με **85,5%** και ακολουθούν ο τριτογενής τομέας και ο πρωτογενής τομέας με **72,8%** και **52,7%** αντίστοιχα.
- (ii) Ο δείκτης ποσοστού κάλυψης επιχειρήσεων από δραστηριότητες της ΑνΑΔ παραμένει σε **σχετικά χαμηλά επίπεδα** και στους τρεις ευρείς τομείς οικονομικής

δραστηριότητας παρά τη μικρή αύξηση που σημείωσε την περίοδο 2010-2011. Το μεγαλύτερο ποσοστό κάλυψης επιχειρήσεων **το 2011** παρατηρείται στο **δευτερογενή τομέα με 12,2%** και ακολουθούν με πιο μικρά ποσοστά κάλυψης ο **τριτογενής τομέας** και ο **προτογενής τομέας με 5,6% και 4,4% αντίστοιχα**.

### Μέγεθος επιχείρησης

- (i) Ο δείκτης ποσοστού κάλυψης χορηγιών της ΑνΑΔ στις εισπράξεις τέλους παρουσίασε **σημαντικές διακυμάνσεις** σε όλες τις ομάδες μεγεθών επιχειρήσεων την περίοδο 2005-2011 καθώς η γενική πτωτική τάση που παρατηρήθηκε την περίοδο 2006-2009 ακολουθήθηκε από μια **έντονα αυξητική τάση την περίοδο 2010-2011**.
- (ii) Η μεγαλύτερη αύξηση του ποσοστού κάλυψης χορηγιών σημειώθηκε στις **επιχειρήσεις με μέγεθος 1-9 άτομα** όπου το ποσοστό αυξήθηκε από 41,5% το 2005 σε **92,4% το 2011**. Σημαντική αύξηση παρατηρήθηκε επίσης στις **επιχειρήσεις με μέγεθος 10-49 άτομα** όπου το ποσοστό κάλυψης αυξήθηκε από 62,6% το 2005 σε **87,8% το 2011**.
- (iii) Το **ποσοστό κάλυψης επιχειρήσεων** από δραστηριότητες της ΑνΑΔ παραμένει **διαχρονικά σταθερό** στα ίδια επίπεδα σε όλες τις **ομάδες μεγεθών επιχειρήσεων** παρά τις μεγάλες διαφορές που καταγράφει το ποσοστό ανά ομάδα μεγέθους.
- (iv) Το μεγαλύτερο ποσοστό κάλυψης εντοπίζεται στις **επιχειρήσεις με μέγεθος 250 άτομα** και άνω και ανέρχεται στο **95,8% το 2011**. Σημαντικό ποσοστό κάλυψης εντοπίζεται επίσης στις **επιχειρήσεις με μέγεθος 50-249 άτομα** όπου το ποσοστό ανήλθε στο **73,8% το 2011** ενώ σημαντικά χαμηλότερο ποσοστό κάλυψης παρατηρείται στις **επιχειρήσεις με μέγεθος 1-9 άτομα με 3,7% το 2011**.

### Επαρχία

- (i) Ο δείκτης ποσοστού κάλυψης χορηγιών της ΑνΑΔ στις εισπράξεις τέλους παρουσίασε **διαχρονικά σημαντική αύξηση** την περίοδο 2005-2011 σε όλες τις επαρχίες παρά τη μείωση που παρατηρήθηκε την περίοδο 2006-2009.
- (ii) Η μεγαλύτερη αύξηση του ποσοστού κάλυψης χορηγιών την περίοδο 2005-2011 σημειώθηκε στην **επαρχία Πάφου** όπου το ποσοστό αυξήθηκε από 38,3% το 2005 σε **106,8% το 2011**. Σημαντική άνοδο παρουσίασε επίσης το ποσοστό κάλυψης της **επαρχίας Αμμοχώστου** και από 62,0% το 2005 αυξήθηκε σε **93,1% το 2011**. Η μικρότερη αύξηση της περιόδου σημειώθηκε στην **επαρχία Λευκωσίας** όπου το ποσοστό αυξήθηκε από 61,1% το 2005 σε **68% το 2011**.
- (iii) Το **ποσοστό κάλυψης επιχειρήσεων** από δραστηριότητες της ΑνΑΔ παρέμεινε σε **σχετικά χαμηλά επίπεδα** σε όλες τις επαρχίες παρά τις έντονες αυξομειώσεις που παρουσίασε την περίοδο 2005-2011.
- (iv) Στη **Λευκωσία** εμφανίζεται διαχρονικά το μεγαλύτερο ποσοστό κάλυψης επιχειρήσεων με το ποσοστό να ανέρχεται στο **7,0% το 2011**. Ακολουθούν οι **επαρχίες Λεμεσού και Πάφου**, όπου το ποσοστό ανήλθε στο **6,7% και 6,3% αντίστοιχα για το 2011**.



- (v) Μικρή διαχρονική μείωση σημείωσε το ποσοστό κάλυψης στις **επαρχίες Λάρνακας και Αμμοχώστου** παρά τη σημαντική αύξηση που παρατηρήθηκε το 2011 με το ποσοστό τους να φτάνει στο **5,6% και το 5,1% αντίστοιχα για το 2011**.

Τα στοιχεία και πληροφορίες που έτυχαν επεξεργασίας και παρουσιάστηκαν αναλυτικά στη μελέτη αναμένεται να αποτελέσουν **σημαντικό εργαλείο για εξέταση της αποτελεσματικότητας** του σχεδιασμού και υλοποίησης των στρατηγικών στοχεύσεων της ΑνΑΔ για ανάπτυξη του ανθρώπινου δυναμικού και εκτιμάται ότι θα αποτελέσουν τη βάση για την εφαρμογή στοχευμένων δράσεων και ενεργειών για τόσο **ποσοτική όσο και ποιοτική ενίσχυση των συμμετοχών των επιχειρήσεων στις δραστηριότητες της**.



Αναβύσσου 2, 2025 Στρόβολος  
Τ.Θ. 25431, 1392 Λευκωσία  
Τηλέφωνο: 22515000, Τηλεομοιότητα: 22496949  
Ιστοσελίδα: [www.anad.org.cy](http://www.anad.org.cy)  
Ηλεκτρονικό Ταχυδρομείο: [hrda@hrdauth.org.cy](mailto:hrda@hrdauth.org.cy)

ISBN: 978-9963-43-960-7

